

		MEMORIAL DESCRITIVO					
	OBRA:	SEDE PACAJUSPREV	DATA : 18/04/2022		BDI : 27,21%		
	DESCRIÇÃO:	Construção da sede própria do PACAJUSPREV	FONTE	VERSÃO	HORA	MES	REP.
	LOCAL:	PACAJUS-CE	SEINFRA	027.1 COM DESONERAÇÃO	83,85%	47,78%	09/2021
	CLIENTE:	PREFEITURA MUNICIPAL DE PACAJUS	SINAPI	2022/02 COM DESONERAÇÃO	83,55%	47,46%	09/2022

Os trabalhos de plantio devem ocorrer na seguinte sequência:

- 1- Preparar o solo com no mínimo 20 dias de antecedência;
- 2- Abrir covas para árvores e palmeiras;
- 3- Testar a drenagem natural, preenchendo as covas com água;
- 4- Plantar as árvores e palmeiras;
- 5- Tutoras árvores e palmeiras;
- 6- Plantar os arbustos;
- 7- Plantar gramados e forrações;
- 8- Regar abundantemente

As mudas deverão ser colocadas nas covas na posição vertical ( raízes para baixo e copa/ folhagem para cima ) de tal modo que as raízes fiquem livres e que a base da muda fique no nível desejado.

A terra vegetal deve ser cuidadosamente espalhada em torno das raízes para que o ar permaneça disseminado no solo após o preenchimento da cova.

#### 13.1.8. 98511 - PLANTIO DE ÁRVORE ORNAMENTAL COM ALTURA DE MUDA MAIOR QUE 2,00 M E MENOR OU IGUAL A 4,00 M. AF\_05/2018 (UN)

Os trabalhos de plantio devem ocorrer na seguinte sequência:

- 1- Preparar o solo com no mínimo 20 dias de antecedência;
- 2- Abrir covas para árvores e palmeiras;
- 3- Testar a drenagem natural, preenchendo as covas com água;
- 4- Plantar as árvores e palmeiras;
- 5- Tutoras árvores e palmeiras;
- 6- Plantar os arbustos;
- 7- Plantar gramados e forrações;
- 8- Regar abundantemente

As mudas deverão ser colocadas nas covas na posição vertical ( raízes para baixo e copa/ folhagem para cima ) de tal modo que as raízes fiquem livres e que a base da muda fique no nível desejado.

A terra vegetal deve ser cuidadosamente espalhada em torno das raízes para que o ar



MEMORIAL DESCRITIVO					
 <b>Prefeitura de PACAJUS</b> <small>Um Novo Tempo de Congeladas</small>	<b>OBRA:</b>	SEDE PACAJUSPREV	<b>DATA:</b> 18/04/2022		<b>BDI:</b> 27,21%
	<b>DESCRIÇÃO:</b>	Construção de sede própria do PACAJUSPREV	<b>FONTE</b>	<b>VERSÃO</b>	<b>HORA</b>
	<b>LOCAL:</b>	PACAJUS-CE	SENFRA	027.1 COM DESONERAÇÃO	83,85%
	<b>CLIENTE:</b>	PREFEITURA MUNICIPAL DE PACAJUS	SINAPI	2022/02 COM DESONERAÇÃO	83,55%
				<b>MES</b>	<b>REP.</b>
				47,76%	09/2021
				47,46%	03/2022

permaneça disseminado no solo após o preenchimento da cova.

## 13.2. MURO EXTERNO



### 13.2.1. C0776 - CHAPISCO C/ ARGAMASSA DE CIMENTO E AREIA S/PENEIRAR TRAÇO 1:3 ESP.= 5mm P/ PAREDE (M2)

Toda a alvenaria a ser revestida será chapiscada depois de convenientemente limpa e umedecida. O chapisco será executado com argamassa de cimento e areia peneirada, com traço de 1:3 e ter espessura máxima de 5mm. Serão chapiscadas também todas as superfícies lisas de concreto, como teto, montantes, vergas e outros elementos da estrutura que ficarão em contato com a alvenaria, inclusive fundo de vigas. Serão de responsabilidade da CONTRATADA todos os materiais, equipamentos e mão-de-obra necessários para a perfeita execução dos serviços acima discriminados.

### 13.2.2. 87280 - ARGAMASSA TRAÇO 1:7 (EM VOLUME DE CIMENTO E AREIA MÉDIA ÚMIDA) COM ADIÇÃO DE PLASTIFICANTE PARA EMBOÇO/MASSA ÚNICA/ASSENTAMENTO DE ALVENARIA DE VEDAÇÃO, PREPARO MECÂNICO COM BETONEIRA 400 L. AF\_08/2019 (M3)

As superfícies a revestir serão regularizadas e desempenadas com auxílio de régua, desempenadeira e espuma de borracha; deverão apresentar aspecto uniforme e não serão toleradas quaisquer ondulações ou desigualdades de alinhamento de superfície. Os revestimentos deverão apresentar panos perfeitamente desempenados, prumados, alinhados e nivelados, com arestas vivas. A recomposição parcial de qualquer revestimento deverá ser executada com perfeição, a fim de não apresentar diferenças ou descontinuidades.

### 13.2.3. C3659 - PORTÃO DE METALON E BARRA CHATA DE FERRO C/FECHADURA E DOBRADIÇA, INCLUS. PINTURA ESMALTE SINTÉTICO (M2)

SERÁ INSTALADO UM PORTÃO DE METALON NA FACHADA PARA ACESSO AO LOCAL E A GARAGEM.

## 14. SERVIÇOS FINAIS

### 14.1. C1628 - LIMPEZA GERAL (M2)

A obra deverá ser entregue em perfeito estado de limpeza e conservação, devendo apresentar funcionamento perfeito de todas as suas instalações, que devem encontrar-se definitivamente ligadas. O canteiro da obra deverá ser mantido limpo, removendo lixos e entulhos para locais próprios que não causem prejuízos ao andamento da construção. Deverão ser devidamente removidos da obra todos os materiais e equipamentos, assim como as peças remanescentes e

MEMORIAL DESCRITIVO					
 <b>Prefeitura de PACAJUS</b> <small>Um Novo Tempo de Construção</small>	<b>OBRA:</b>	SEDE PACAJUSPREV	<b>DATA :</b> 18/04/2022		<b>BDI :</b> 27,21%
	<b>DESCRIÇÃO:</b>	Construção da sede própria do PACAJUSPREV	<b>FORTE</b>	<b>VERSÃO</b>	<b>HORA</b> <b>MES</b> <b>REF.</b>
	<b>LOCAL:</b>	PACAJUS-CE	SIENFRA	027.1 COM DESONERAÇÃO	83,85% 47,76% 05/2021
	<b>CLIENTE:</b>	PREFEITURA MUNICIPAL DE PACAJUS	SINAPI	2022/02 COM DESONERAÇÃO	83,55% 47,46% 03/2022

sobras utilizáveis de materiais, ferramentas e acessórios. Todos os pisos deverão ser totalmente limpos e todos os detritos que ficarem aderidos deverão ser removidos, sem danos às superfícies. Metais e ferragens deverão ficar totalmente limpos, polidos, tendo sido removido todo o material aderente até que se obtenha suas condições normais. As ferragens serão limpas e lubrificadas, substituindo-se aquelas que não apresentarem perfeito funcionamento e acabamento.



*Bruno A. de Vasconcelos*

BRUNO A. DE VASCONCELOS  
 ENGENHEIRO CIVIL  
 CREA 0520114916

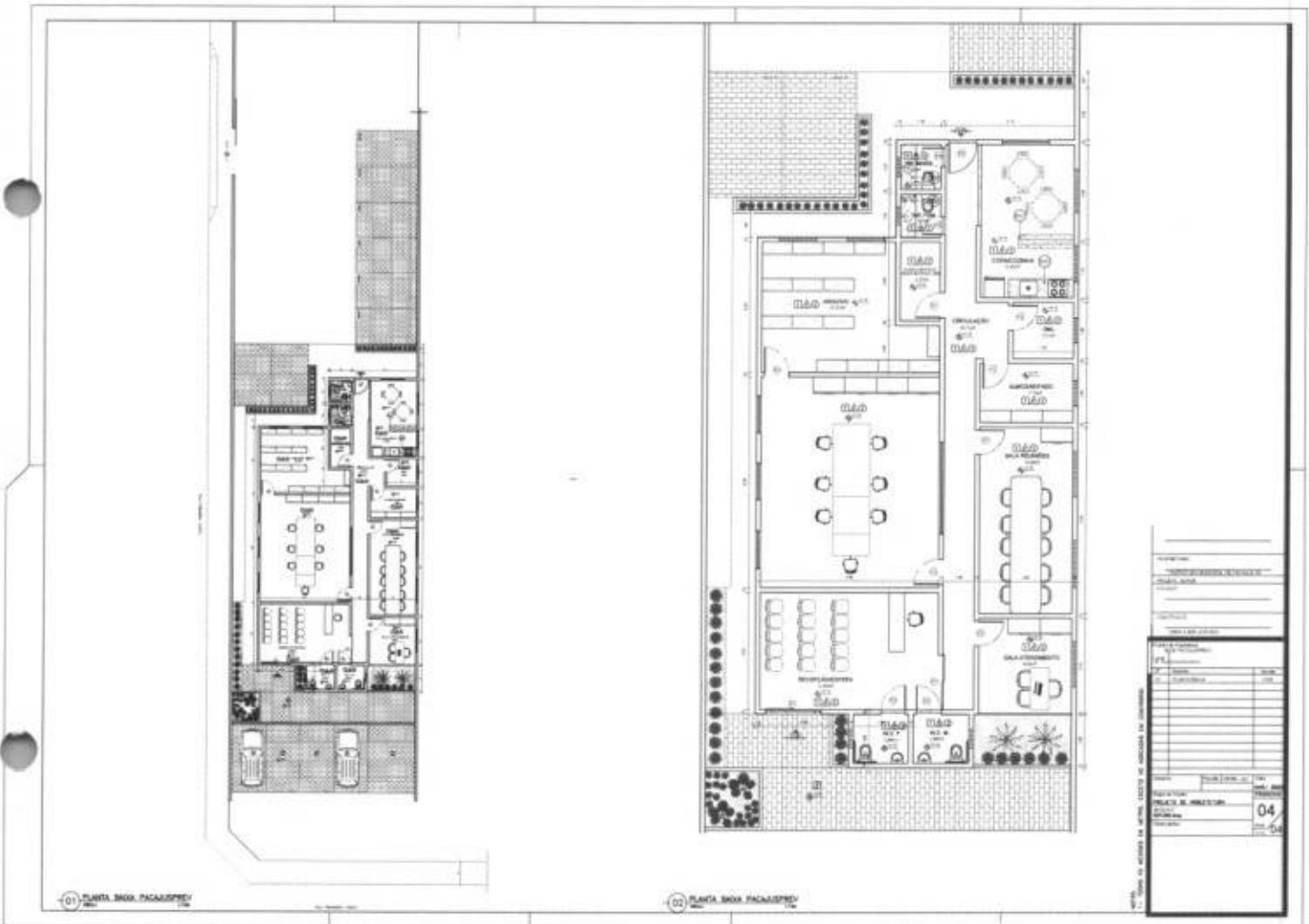

04

04

MEMÓRIAS DE CÁLCULO					
	OBRA:	SEDE PACAJUSPREV	DATA:	18/04/2022	
	DESCRIÇÃO:	Construção de sede própria do PACAJUSPREV	BOI:	27.21%	
	LOCAL:	PACAJUS-CE	FONTE	VERSÃO	
	CLIENTE:	PREFEITURA MUNICIPAL DE PACAJUS	SEMPRA	027.1 COM DESONERAÇÃO	83,89% 47,79% 05/2021
			SINAPI	202202 COM DESONERAÇÃO	83,55% 47,46% 03/2022

1.1. C2102 - RASPAGEM E LIMPEZA DO TERRENO (M2)

			QTD
TERRENO	11,85*42,75	506,59000000	506,59
			506,59

1.5. 98459 - TAPUME COM TELHA METÁLICA. AF\_05/2018 (M2)

			QTD
FRENTE	11,85	11,85000000	11,85
			11,85

1.6. C1630 - LOCAÇÃO DA OBRA - EXECUÇÃO DE GABARITO (M2)

			QTD
OBRA	22*11,85	260,70000000	260,70
			260,70

1.9. 97622 - DEMOLIÇÃO DE ALVENARIA DE BLOCO FURADO, DE FORMA MANUAL, SEM REAPROVEITAMENTO. AF\_12/2017 (M3)

			QTD
CASA EXISTENTE NO TERRENO	30	30,00000000	30,00
MURO DA FRENTE	(11,85*2,5*0,15)*0,3	1,35000000	1,33
			31,33

2.1. 96523 - ESCAVAÇÃO MANUAL PARA BLOCO DE COROAMENTO OU SAPATA (INCLUINDO ESCAVAÇÃO PARA COLOCAÇÃO DE FÔRMAS). AF\_06/2017 (M3)

			QTD
FUNDAÇÃO	((10,8*0,8)*1)*9	5,76000000	5,76
			5,76

2.2. 96619 - LASTRO DE CONCRETO MAGRO, APLICADO EM BLOCOS DE COROAMENTO OU SAPATAS, ESPESSURA DE 5 CM. AF\_08/2017 (M2)

			QTD
LASTRO DE CONCRETO	9*(0,8*0,8)	5,76000000	5,76
			5,76

2.3. C0216 - ARMADURA CA-50A MÉDIA D= 6,3 A 10,0mm (KG)

			QTD
ARMADURA - SAPATAS	((10,86*10)*9)/12)*2,94	18,96000000	18,96
			18,96

2.4. C4291 - CONCRETO MOLDADO "IN LOCO" FCK ACIMA DE 10 MPa, INCLUSIVE LANÇAMENTO E CURA (M3)

			QTD
CONCRETO - SAPATAS	((10,8*0,8)*0,5)*9	2,88000000	2,88
			2,88

2.5. C4301 - FORMA PARA CONCRETO "IN LOCO", INCLUSIVE DESFORMA (M2)

			QTD
FORMA SAPATA	((10,8*0,5)*4)*9	14,40000000	14,40
			14,40

2.6. C2920 - REATERRO C/COMPACTAÇÃO MECÂNICA, E CONTROLE, MATERIAL DA VALA (M3)

			QTD
REATERRO	5,76-2,88	2,88000000	2,88
			2,88

3.1. 97082 - ESCAVAÇÃO MANUAL DE VIGA DE BORDA PARA RADIER. AF\_09/2021 (M3)

			QTD
PEDRA ARGAMASSADA	(5,8+5,8+3+3+3+2,7+1,3+1,3+1,3+4,2+18,25+18,25+1,6+60,81)*0,6	79,96000000	79,99
			79,99

3.2. C0054 - ALVENARIA DE EMBASAMENTO DE PEDRA ARGAMASSADA (M3)

			QTD
PEDRA ARGAMASSADA	(5,8+5,8+3+3+3+2,7+1,3+1,3+1,3+4,2+18,25+18,25+1,6+60,81)*0,6	79,96000000	79,99
			79,99

3.3. C4592 - ALVENARIA DE EMBASAMENTO EM TIJOLO CERÂMICO FURADO C/ ARGAMASSA CIMENTO E AREIA 1:4 (M3)

			QTD



PERÍMETRO CONSTRUÇÃO	$(5,8+5,8+3+3+3+2,7+1,3+1,3+1,3+4,2+18,25+18,25+1,6+60,81)*0,4$	53,32000000	53,32
			53,32

**3.4. C2843 - IMPERMEABILIZAÇÃO C/ EMULSÃO ASFÁLTICA CONSUMO 2kg/m² (M2)**

			QTD
CONSTRUÇÃO - CIMA	$((5,8+5,8+3+3+3+2,7+1,3+1,3+1,3+4,2+18,25+18,25+1,6+60,81)*0,2)$	26,66000000	26,66
CONSTRUÇÃO - LATERAL	$((5,8+5,8+3+3+3+2,7+1,3+1,3+1,3+4,2+18,25+18,25+1,6+60,81)*0,4*2)$	106,65000000	106,65
			133,31

**3.5. C0216 - ARMADURA CA-50A MÉDIA D= 6,3 A 10,0mm (KG)**

			QTD
ARMADURAS PILARES	$((4*4)*9)/(12)*7,404$	86,85000000	86,85
ARMADURAS VIGAS DE CINTAMENTO	$((5,8+5,8+3+3+3+2,7+1,3+1,3+1,3+4,2+18,25+18,25+1,6+60,81+0,3+0,3)/(12)*7,404)$	330,49000000	330,49
			417,34

**3.6. C0217 - ARMADURA CA-60 FINA D=3,40 A 6,40mm (KG)**

			QTD
ESTRIBOS PILARES	$((4/0,15)*0,7)*9/(12)*1,848$	25,87000000	25,87
ESTRIBOS VIGAS	$((5,8+5,8+3+3+3+2,7+1,3+1,3+1,3+4,2+18,25+18,25+1,6+60,81/0,15)*0,7)/(12)*1,848$	95,81000000	95,81
			121,68

**3.7. C4458 - LAJE PRÉ-FABRICADA TRELIÇADA P/ FÔRRO - VÃO ACIMA DE 4,81 m (M2)**

			QTD
LAJE CONSTRUÇÃO	183	183,00000000	183,00
LAJE FACHADA	10,9	10,90000000	10,90
			193,90

**3.8. C4301 - FORMA PARA CONCRETO "IN LOCO", INCLUSIVE DESFORMA (M2)**

			QTD
FORMA VIGA	$((5,8+5,8+3+3+3+2,7+1,3+1,3+1,3+4,2+18,25+18,25+1,6+60,81)*0,3)*2$	79,96000000	79,96
FORMA PILAR	$(4*2)*9$	72,00000000	72,00
			151,96

**3.9. C4291 - CONCRETO MOLDADO "IN LOCO" FCK ACIMA DE 10 MPa, INCLUSIVE LANÇAMENTO E CURA (M3)**

			QTD
CONCRETO PILAR	$(4*0,2*0,2)*9$	1,44000000	1,44
CONCRETO VIGAS	$((5,8+5,8+3+3+3+2,7+1,3+1,3+1,3+4,2+18,25+18,25+1,6+60,81)*0,3)*0,12$	4,80000000	4,80
CONCRETO LAJE	193,90*0,08	15,51000000	15,51
			21,75

**4.1. C0802 - COBERTURA C/TELHA ONDULADA DE FIBRO-CIMENTO E= 6mm ( C/MADEIRAMENTO ) (M2)**

			QTD
primeira agua	97,757	97,76000000	97,76
segunda agua	82,78	82,78000000	82,78
caixa d' agua	7,21	7,21000000	7,21
			187,75

**4.2. 94227 - CALHA EM CHAPA DE AÇO GALVANIZADO NÚMERO 24, DESENVOLVIMENTO DE 33 CM, INCLUSO TRANSPORTE VERTICAL. AF\_07/2019 (M)**

			QTD
CALHA PRIMEIRA AGUA	15,1	15,10000000	15,10
CALHA SEGUNDA CALHA	18,25	18,25000000	18,25
			33,35

**4.3. C0773 - CHAPIM PRÉ-MOLDADO DE CONCRETO (M2)**

			QTD
COBERTA	60*0,2	12,00000000	12,00
LAJE FACHADA	8,9*0,2	1,78000000	1,78
			13,78



4.4. 98546 - IMPERMEABILIZAÇÃO DE SUPERFÍCIE COM MANTA ASFÁLTICA, UMA CAMADA, INCLUSIVE APLICAÇÃO DE PRIMER ASFÁLTICO, E=3MM.  
AF\_06/2018 (M2)

			QTD
LAIJE TACHADA	10,9	10,90000000	10,90
			10,90

5.1.1. 93184 - VERGA PRÉ-MOLDADA PARA PORTAS COM ATÉ 1,5 M DE VÃO. AF\_03/2016 (M)

			QTD
P1	1,8*2	3,60000000	3,60
P2	0,8*7	5,60000000	5,60
P3	0,8*2	1,60000000	1,60
P4	0,6*2	1,20000000	1,20
P5	0,9*1	0,90000000	0,90
			12,90

5.1.2. 93182 - VERGA PRÉ-MOLDADA PARA JANELAS COM ATÉ 1,5 M DE VÃO. AF\_03/2016 (M)

			QTD
J1	1,2*2*3	7,20000000	7,20
J2	1,5*2*1	3,00000000	3,00
J3	0,6*2*4	4,80000000	4,80
J4	1,2*2*4	9,60000000	9,60
J5	0,8*2*2	3,20000000	3,20
J6	1,5*2*3	9,00000000	9,00
			36,80

5.2.1. 103328 - ALVENARIA DE VEDAÇÃO DE BLOCOS CERÂMICOS FURADOS NA HORIZONTAL DE 9X19X19 CM (ESPESSURA 9 CM) E ARGAMASSA DE ACABAMENTO COM PREPARO EM BÊTONEIRA. AF\_12/2021 (M2)

			QTD
PAREDE DO FUNDO	5,75*3,73	21,45000000	21,45
PAREDE LATERAL	22,76*3,73	84,89000000	84,89
PAREDE LATERAL	18,55*3,73	69,19000000	69,19
PAREDE DA FRENTE	6,2*3,73	23,13000000	23,13
PAREDE DA FRENTE	7,55*4,24	32,01000000	32,01
PAREDE INTERNA	(5,8+5,8+3+3+3+2,7+1,3+1,3+1,3+4,2+18,25+18,25+1,6)*2,88	208,80000000	208,80
			439,47

6.1.1. C1208 - EMASSAMENTO DE PAREDES INTERNAS 2 DEMÃOS C/MASSA DE PVA (M2)

			QTD
MASSA	20*2,88	57,60000000	57,60
MASSA	25,1*2,88	72,58000000	72,58
MASSA	19,2*2,88	55,30000000	55,30
MASSA	12,1*2,88	35,42000000	35,42
MASSA	18*2,88	51,84000000	51,84
MASSA	9,8*2,88	28,22000000	28,22
MASSA	7,5*2,88	21,60000000	21,60
MASSA	15,9*2,88	45,79000000	45,79
MASSA	40,71*2,88	117,24000000	117,24
MASSA	5,45*(2,88+2,1)	27,14000000	27,14
MASSA	5,45*(2,88-2,1)	4,25000000	4,25
MASSA	6,8*(2,88-2,1)	5,30000000	5,30
MASSA	6,8*(2,88+2,1)	33,86000000	33,86
			596,14

6.1.2. 88489 - APLICAÇÃO MANUAL DE PINTURA COM TINTA LÁTEX ACRÍLICA EM PAREDES, DUAS DEMÃOS. AF\_06/2014 (M2)

			QTD
TINTA MARFIM	556,14	556,14000000	556,14
			556,14

6.2.1. C2461 - TEXTURA ACRÍLICA 1 DEMÃO EM PAREDES EXTERNAS (M2)

			QTD
LATERAL	80,87*19,62	100,49000000	100,49
FUNDO	24,41	24,41000000	24,41
LATERAL	80,78	80,78000000	80,78
FRENTE	10,12*3,64+2*7,72+6,24+6,24	35,96000000	35,96
			241,64

6.2.2. C2461 - TEXTURA ACRÍLICA 1 DEMÃO EM PAREDES EXTERNAS (M2)

			QTD
MURO	157	157,00000000	157,00



157,00

## 7.1.1. 100576 - REGULARIZAÇÃO E COMPACTAÇÃO DE SUBLEITO DE SOLO PREDOMINANTEMENTE ARGILOSO. AF\_11/2019 (M2)

			QTD
WC MAS	1,85	1,85000000	1,85
WC FEM	1,85	1,85000000	1,85
COPA/COZINHA	14,85	14,85000000	14,85
ALMOXARFADO BENS INSERVIVES	3,32	3,32000000	3,32
ARQUIVO	20,45	20,45000000	20,45
DML	3,51	3,51000000	3,51
CIRCULAÇÃO	20,72	20,72000000	20,72
ALMOXARFADO	5,70	5,70000000	5,70
SALA REUNIÃO	18	18,00000000	18,00
RECEPÇÃO	22,80	22,80000000	22,80
SALA ATENDIMENTO	9	9,00000000	9,00
SALA DE TRABALHO	19,72	19,72000000	19,72
WC.F	2,88	2,88000000	2,88
WC.M	2,88	2,88000000	2,88
			147,33



## 7.1.6. 88649 - RODAPÉ CERÂMICO DE 7CM DE ALTURA COM PLACAS TIPO ESMALTADA EXTRA DE DIMENSÕES 45X45CM. AF\_06/2014 (M)

			QTD
PAREDE INTERNA	$(5,8*2)+(5,8*2)+(3*2)+(3*2)+(3*2)+(3*2)+(2,7*2)+(1,3*2)+1,3+4,2+(18,25*2)+(18,25*2)$	133,70000000	133,70
PAREDE LATERAL	22,76-3,15	19,61000000	19,61
PAREDE LATERAL	18,55	18,55000000	18,55
PAREDE DO FUNDO	3,15	3,15000000	3,15
PAREDE DA FRENTE	6,2	6,20000000	6,20
			181,21

## 7.2.1. C0776 - CHAPISCO C/ ARGAMASSA DE CIMENTO E AREIA S/PENEIRAR TRAÇO 1:3 ESP.= 5mm P/ PAREDE (M2)

			QTD
PAREDE	2*439,47	878,94000000	878,94
			878,94

## 7.2.2. 87280 - ARGAMASSA TRAÇO 1:7 (EM VOLUME DE CIMENTO E AREIA MÉDIA ÚMIDA) COM ADIÇÃO DE PLASTIFICANTE PARA EMBOÇO/MASSA ÚNICA/ASSENTAMENTO DE ALVENARIA DE VEDAÇÃO, PREPARO MECÂNICO COM BETONEIRA 400 L. AF\_08/2019 (M3)

			QTD
EMBOÇO BWC FEM	5,45*2,1*0,03	0,34000000	0,34
EMBOÇO BWC MAS	5,45*2,1*0,03	0,34000000	0,34
EMBOÇO BWC.F	6,8*2,1*0,03	0,43000000	0,43
EMBOÇO BWC.M	6,8*2,1*0,03	0,43000000	0,43
EMBOÇO FACHADA FRONTAL	13,75*0,8*0,03	0,33000000	0,33
EMBOÇO FACHADA FRONTAL	10,6*0,33*0,03	0,10000000	0,10
			1,97

## 7.2.3. 87280 - ARGAMASSA TRAÇO 1:7 (EM VOLUME DE CIMENTO E AREIA MÉDIA ÚMIDA) COM ADIÇÃO DE PLASTIFICANTE PARA EMBOÇO/MASSA ÚNICA/ASSENTAMENTO DE ALVENARIA DE VEDAÇÃO, PREPARO MECÂNICO COM BETONEIRA 400 L. AF\_08/2019 (M3)

			QTD
REBOCO TOTAL	$(878,94-65,96)*0,03$	24,33000000	24,33
			24,33

## 7.2.4. 87270 - REVESTIMENTO CERÂMICO PARA PAREDES INTERNAS COM PLACAS TIPO ESMALTADA EXTRA DE DIMENSÕES 25X35 CM APLICADAS EM AMBIENTES DE ÁREA MENOR QUE 5 M² A MEIA ALTURA DAS PAREDES. AF\_06/2014 (M2)

			QTD
BWC FEM	5,45*2,1	11,45000000	11,45
BWC MAS	5,45*2,1	11,45000000	11,45
BWC.F	6,8*2,1	14,28000000	14,28
BWC.M	6,8*2,1	14,28000000	14,28
			51,46

## 7.2.5. C2841 - IMPERMEABILIZAÇÃO C/ ARGAMASSA DE CIMENTO E AREIA 1:3 ADITIVADA, ESP.= 2.50cm (M2)

			QTD
PAREDE	$((15,8+5,8+3+3+3+2,7+1,3+1,3+1,3+4,2+18,25+18,25+1,6+6,81)*2)*0,6$	169,97000000	169,97
			169,97



7.3.1. 96116 - FORRO EM RÉGUAS DE PVC, FRISADO, PARA AMBIENTES COMERCIAIS, INCLUSIVE ESTRUTURA DE FIXAÇÃO. AF\_05/2017\_P (M2)

			QTD
BWC FEM	1,85	1,85000000	1,85
BWC MAS	1,85	1,85000000	1,85
COPA/COZINHA	14,85	14,85000000	14,85
ALMOXARIFADO BENS INSERVIVEIS	3,32	3,32000000	3,32
ARQUIVO	20,45	20,45000000	20,45
DM	3,51	3,51000000	3,51
CIRCULAÇÃO	20,72	20,72000000	20,72
ALMOXARIFADO	5,70	5,70000000	5,70
SALA REUNIÃO	18	18,00000000	18,00
RECEPÇÃO	22,80	22,80000000	22,80
SALA ATENDIMENTO	9	9,00000000	9,00
SALA DE TRABALHO	19,72	19,72000000	19,72
			141,77



7.4.1. C4826 - VIDRO LAMINADO DUPLO, INCOLOR, C/MASSA PARA CAIXILHOS E=6MM (FORNECIMENTO E COLOCAÇÃO) (M2)

			QTD
FACHADA	6	6,00000000	6,00
			6,00

7.4.2. C1620 - LETREIRO - LETRA EM CAIXA DE ZINCO, H= 20CM (UN)

			QTD
FACHADA - PACAJUSPREV	11	11,00000000	11,00
			11,00

7.4.3. C4443 - CERÂMICA ESMALTADA RETIFICADA C/ ARG. PRÉ-FABRICADA ATÉ 30x30cm (900cm<sup>2</sup>) - PEI-5/PEI-4 - P/ PAREDE (M2)

			QTD
REVESTIMENTO EXTERNO MONACO 6,5X25,5CM ARTENS OU CERAMICA GEORGIAN BLEND 30X30CM PORTOBELLO	8,04+1,38+1,38	10,80000000	10,80
			10,80

8.1. I1702 - PORTA DE ALUMÍNIO (M2)

			QTD
PORTA DE ALUMINIO BRANCO 1F ABRIR + TRANCA	0,8*2,1*7	11,76000000	11,76
PORTA DE ALUMINIO BRANCO 1F ABRIR + TRANCA - PARA WC PME	0,8*2,1*2	3,36000000	3,36
PORTA DE ALUMINIO BRANCO 1F ABRIR + TRANCA	0,6*2,1*2	2,52000000	2,52
			17,64

8.2. C1971 - PORTA DE VIDRO TEMPERADO 2 FOLHAS (1.80X2.10)m E=10mm (CJ)

			QTD
P1 - PORTA DA FRENTE	1	1,00000000	1,00
P1 - PORTA RECEPÇÃO	1	1,00000000	1,00
			2,00

8.3. C1958 - PORTA DE FERRO COMPACTA EM CHAPA, INCLUS. BATENTES E FERRAGENS (M2)

			QTD
P5	0,9*2,1	1,89000000	1,89
			1,89

8.4. 100736 - PINTURA COM TINTA ACRÍLICA DE ACABAMENTO APLICADA A ROLO OU PINCEL SOBRE SUPERFÍCIES METÁLICAS (EXCETO PERFIL) EXECUTADO EM OBRA (POR DEMÃO). AF\_01/2020 (M2)

			QTD
P5	0,9*2,1	1,89000000	1,89
			1,89

8.5. 94570 - JANELA DE ALUMÍNIO DE CORRER COM 2 FOLHAS PARA VIDROS, COM VIDROS, BATENTE, ACABAMENTO COM ACETATO OU BRILHANTE E FERRAGENS. EXCLUSIVE ALIZAR E CONTRAMARCO. FORNECIMENTO E INSTALAÇÃO. AF\_12/2019 (M2)

			QTD
J1 - JANELA DE ALUMINIO BRANCO	1,2*1,1*3	3,96000000	3,96
J2 - JANELA DE ALUMINIO BRANCO	1,5*1,1*1	1,65000000	1,65
J4 - JANELA DE ALUMINIO BRANCO	1,2*0,3*4	2,40000000	2,40
J5 - JANELA DE ALUMINIO BRANCO	0,8*0,3*2	0,80000000	0,80
			8,81

8.6. 94572 - JANELA DE ALUMÍNIO DE CORRER COM 3 FOLHAS (2 VENEZIANAS E 1 PARA VIDRO), COM VIDROS, BATENTE E FERRAGENS. EXCLUSIVE ACABAMENTO, ALIZAR E CONTRAMARCO. FORNECIMENTO E INSTALAÇÃO. AF\_12/2019 (M2)

			QTD

J6 - JANELA DE ALUMINIO BRANCO	1,5*0,5*3	2,25000000	2,25
			2,25

8.7. 94569 - JANELA DE ALUMÍNIO TIPO MAXIM-AR, COM VIDROS, BATENTE E FERRAGENS. EXCLUSIVE ALIZAR, ACABAMENTO E CONTRAMARCO. FORNECIMENTO E INSTALAÇÃO. AF\_12/2019 (M2)

J9 - JANELA DE ALUMINIO BRANCO	0,6*0,5*4	1,20000000	1,20
			1,20

9.1. C0348 - BACIA DE LOUÇA BRANCA C/CAIXA ACOPLADA (UN)

BWC FEM	1	1,00000000	1,00
BWC MAS	1	1,00000000	1,00
BWC.F	1	1,00000000	1,00
BWC.M	1	1,00000000	1,00
			4,00

9.2. C1151 - DUCHA P/ WC CROMADO (INSTALADO) (UN)

BWC FEM	1	1,00000000	1,00
BWC MAS	1	1,00000000	1,00
BWC.F	1	1,00000000	1,00
BWC.M	1	1,00000000	1,00
			4,00

9.3. 95546 - KIT DE ACESSORIOS PARA BANHEIRO EM METAL CROMADO, 5 PECAS, INCLUSO FIXAÇÃO. AF\_01/2020 (UN)

BWC FEM	1	1,00000000	1,00
BWC MAS	1	1,00000000	1,00
BWC.F	1	1,00000000	1,00
BWC.M	1	1,00000000	1,00
			4,00

9.4. C3997 - BANCADA EM GRANITO P/ PIA DE COZINHA, INCL. CUBA DE AÇO INOX E ACESSÓRIOS (C)

COPA/COZINHA	1	1,00000000	1,00
			1,00

9.5. C4068 - BANCADA DE GRANITO CINZA E=2cm (M2)

COPA/COZINHA	1,8*0,45	0,81000000	0,81
			0,81

9.6. C3996 - BANCADA EM GRANITO P/ LAVATÓRIO, INCL. LOUÇA BRANCA E ACESSÓRIOS (C)

BWC FEM	1	1,00000000	1,00
BWC MAS	1	1,00000000	1,00
			2,00

9.7. C2505 - TORNEIRA DE PRESSÃO CROMADA USO GERAL (UN)

BWC FEM	1	1,00000000	1,00
BWC MAS	1	1,00000000	1,00
COPA/COZINHA	1	1,00000000	1,00
BWC.M	1	1,00000000	1,00
BWC.F	1	1,00000000	1,00
			5,00

10.1.1. 102609 - CAIXA D'ÁGUA EM POLIETILENO, 2000 LITROS - FORNECIMENTO E INSTALAÇÃO. AF\_06/2021 (UN)

CAIXA	2	2,00000000	2,00
			2,00

10.1.2. 89708 - CAIXA SIFONADA, PVC, DN 150 X 185 X 75 MM, JUNTA ELÁSTICA, FORNECIDA E INSTALADA EM RAMAL DE DESCARGA OU EM RAMAL DE ESGOTO SANITÁRIO. AF\_12/2014 (UN)

BWC FEM	1	1,00000000	1,00
BWC MAS	1	1,00000000	1,00
COPA/COZINHA	1	1,00000000	1,00
BWC.M	1	1,00000000	1,00
BWC.F	1	1,00000000	1,00
			5,00



10.1.3. 98110 - CAIXA DE GORDURA PEQUENA (CAPACIDADE: 19 L), CIRCULAR, EM PVC, DIÂMETRO INTERNO= 0,3 M. AF\_12/2020 (UN)

			QTD
CAIXA	1	1,00000000	1,00
			1,00

10.1.4. 97901 - CAIXA ENTERRADA HIDRÁULICA RETANGULAR EM ALVENARIA COM TUOLOS CERÂMICOS MACIÇOS, DIMENSÕES INTERNAS: 0,4X0,4X0,4 M PARA REDE DE ESGOTO. AF\_12/2020 (UN)

			QTD
CADA	8	8,00000000	8,00
			8,00

10.1.5. 91785 - (COMPOSIÇÃO REPRESENTATIVA) DO SERVIÇO DE INSTALAÇÃO DE TUBOS DE PVC, SOLDÁVEL, ÁGUA FRIA, DN 25 MM (INSTALADO EM RAMAL, SUB-RAMAL, RAMAL DE DISTRIBUIÇÃO OU PRUMADA), INCLUSIVE CONEXÕES, CORTES E FIXAÇÕES, PARA PRÉDIOS. AF\_10/2015 (M)

			QTD
25MM	40	40,00000000	40,00
			40,00

10.1.7. 91792 - (COMPOSIÇÃO REPRESENTATIVA) DO SERVIÇO DE INSTALAÇÃO DE TUBO DE PVC, SÉRIE NORMAL, ESGOTO PREDIAL, DN 40 MM (INSTALADO EM RAMAL DE DESCARGA OU RAMAL DE ESGOTO SANITÁRIO), INCLUSIVE CONEXÕES, CORTES E FIXAÇÕES, PARA PRÉDIOS. AF\_10/2015 (M)

			QTD
40MM ESGOTO	30	30,00000000	30,00
			30,00

10.1.8. 91793 - (COMPOSIÇÃO REPRESENTATIVA) DO SERVIÇO DE INSTALAÇÃO DE TUBO DE PVC, SÉRIE NORMAL, ESGOTO PREDIAL, DN 50 MM (INSTALADO EM RAMAL DE DESCARGA OU RAMAL DE ESGOTO SANITÁRIO), INCLUSIVE CONEXÕES, CORTES E FIXAÇÕES PARA, PRÉDIOS. AF\_10/2015 (M)

			QTD
50MM ESGOTO	15	15,00000000	15,00
			15,00

10.1.9. 91790 - (COMPOSIÇÃO REPRESENTATIVA) DO SERVIÇO DE INSTALAÇÃO DE TUBOS DE PVC, SÉRIE R, ÁGUA PLUVIAL, DN 100 MM (INSTALADO EM RAMAL DE ENCAMINHAMENTO, OU CONDUTORES VERTICAIS), INCLUSIVE CONEXÕES, CORTES E FIXAÇÕES, PARA PRÉDIOS. AF\_10/2015 (M)

			QTD
100 MM	50	50,00000000	50,00
			50,00

10.2.1. 89957 - PONTO DE CONSUMO TERMINAL DE ÁGUA FRIA (SUBRAMAL) COM TUBULAÇÃO DE PVC, DN 25 MM, INSTALADO EM RAMAL DE ÁGUA, INCLUSOS RASGO E CHUMBAMENTO EM ALVENARIA. AF\_12/2014 (UN)

			QTD
PONTOS AGUA FRIA	14	14,00000000	14,00
			14,00

10.2.2. C4603 - PONTO DE ESGOTO EM PVC P/ SANITÁRIO INCLUSIVE COLUNA VENTILAÇÃO MSD FUNASA TIPO 10 (MATERIAL E EXECUÇÃO) (PT)

			QTD
ESGOTO	9	9,00000000	9,00
			9,00

11.1.1. 97592 - LUMINÁRIA TIPO PLAFON, DE SOBREPOR, COM 1 LÂMPADA LED DE 12/13 W, SEM REATOR - FORNECIMENTO E INSTALAÇÃO. AF\_02/2020 (UN)

			QTD
LUMINARIA PLAFON 25W BRANCO DE EMBUTIR 30X30	9	9,00000000	9,00
			9,00

11.1.2. C1640 - LUMINÁRIA FLUORESCENTE COMPLETA C/1 LÂMPADA DE 20W (UN)

			QTD
LUMINARIA 18W LED 10X60	14	14,00000000	14,00
			14,00

11.1.3. 00039388 - LAMPADA LED TIPO DICROICA BIVOLT, LUZ BRANCA, 5 W (BASE GU10) (UN)

			QTD
SPOT EMBUTIR	4	4,00000000	4,00
			4,00

11.1.4. 97611 - LÂMPADA COMPACTA FLUORESCENTE DE 15 W, BASE E27 - FORNECIMENTO E INSTALAÇÃO. AF\_02/2020 (UN)

			QTD
PAINEL LED LUZ BRANCA	5	5,00000000	5,00
			5,00

12.1. 92397 - EXECUÇÃO DE PÁTIO/ESTACIONAMENTO EM PISO INTERTRAVADO, COM BLOCO RETANGULAR COR NATURAL DE 20 X 10 CM, ESPESSURA 6 CM. AF\_12/2015 (M2)

			QTD
PAVIMENTAÇÃO EXTERNA	52,14+20+6,29+19,2+55,20+13,43+2,91+2,52+6,60+6,15	184,45000000	184,45
			184,45



12.2. 00004059 - MEIO-FIO OU GUIA DE CONCRETO, PRE-MOLDADO, COMP 1 M, \*30 X 12/15\* CM (H X L1/L2) (M)

			QTD
MEIO FIO	7,91*2,04	9,55000000	9,93
			9,93

12.3. C3410 - CALÇADA DE PROTEÇÃO EM CIMENTADO C/ BASE DE CONCRETO (M2)

			QTD
RAMPA DE ACESSIBILIDADE	1,5	1,50000000	1,50
CALÇADA LATERAL	110,78	110,78000000	110,78
			112,28

13.1.1. C1430 - GRAMA EM PLACAS E=6 CM FORNECIMENTO E PLANTIO (M2)

			QTD
JARDIM - GRAMA	14,91	14,91000000	14,91
			14,91

13.1.2. C0074 - ALVENARIA DE TUOLO CERÂMICO FURADO (9x19x19)cm C/ARGAMASSA MISTA DE CAL HIDRATADA ESP=20 cm (M2)

			QTD
CAIXA DE JARDIM	(1,85+1,85+1,48+1,75+0,6+3,15+4,5+4+0,5+3,15+2,65+0,5+4+4+0,5)*0,5	17,24000000	17,24
			17,24

13.1.3. C0776 - CHAPISCO C/ ARGAMASSA DE CIMENTO E AREIA S/PENEIRAR TRAÇO 1:3 ESP.= 5mm P/ PAREDE (M2)

			QTD
CAIXA DE JARDIM	17,24*2	34,48000000	34,48
			34,48

13.1.4. 87280 - ARGAMASSA TRAÇO 1:7 (EM VOLUME DE CIMENTO E AREIA MÉDIA ÚMIDA) COM ADIÇÃO DE PLASTIFICANTE PARA EMBOÇO/MASSA ÚNICA/ASSENTAMENTO DE ALVENARIA DE VEDAÇÃO, PREPARO MECÂNICO COM BETONEIRA 400 L. AF\_08/2019 (M3)

			QTD
CAIXA DE JARDIM	34,48*0,03	1,03000000	1,03
			1,03

13.1.5. C4443 - CERÂMICA ESMALTADA RETIFICADA C/ ARG. PRÉ-FABRICADA ATÉ 30x30cm (900cm²) - PEI-5/PEI-4 - P/ PAREDE (M2)

			QTD
REVESTIMENTO EXTERNO MONACO 6,5X25,5CM ARTENS OU CERAMICA GEORGIAN BLEND 30X30CM PORTOBELLO	17,24	17,24000000	17,24
			17,24

13.1.6. 98516 - PLANTIO DE PALMEIRA COM ALTURA DE MUDA MENOR OU IGUAL A 2,00 M. AF\_05/2018 (UN)

			QTD
PALMEIRA	2	2,00000000	2,00
			2,00

13.1.7. 98509 - PLANTIO DE ARBUSTO OU CERCA VIVA. AF\_05/2018 (UN)

			QTD
ABACAXI ROXO	61	61,00000000	61,00
ESPADA DE SÃO JORGE	14	14,00000000	14,00
			75,00

13.1.8. 98511 - PLANTIO DE ÁRVORE ORNAMENTAL COM ALTURA DE MUDA MAIOR QUE 2,00 M E MENOR OU IGUAL A 4,00 M. AF\_05/2018 (UN)

			QTD
DRACENA TRICOLOR	5	5,00000000	5,00
			5,00

13.2.1. C0776 - CHAPISCO C/ ARGAMASSA DE CIMENTO E AREIA S/PENEIRAR TRAÇO 1:3 ESP.= 5mm P/ PAREDE (M2)

			QTD
PAREDE	(8,25+15,95+11,85+42,75)*2	157,80000000	157,80
			157,80

13.2.2. 87280 - ARGAMASSA TRAÇO 1:7 (EM VOLUME DE CIMENTO E AREIA MÉDIA ÚMIDA) COM ADIÇÃO DE PLASTIFICANTE PARA EMBOÇO/MASSA ÚNICA/ASSENTAMENTO DE ALVENARIA DE VEDAÇÃO, PREPARO MECÂNICO COM BETONEIRA 400 L. AF\_08/2019 (M3)

			QTD
REBOCO	157,60*0,03	4,72800000	4,73
			4,73

13.2.3. C3659 - PORTÃO DE METALON E BARRA CHATA DE FERRO C/FECHADURA E DOBRADIÇA, INCLUS. PINTURA ESMALTE SINTÉTICO (M2)

			QTD
PORTÃO	4*2	8,00000000	8,00



			8,00
--	--	--	------

14.1. C1628 - LIMPEZA GERAL (M2)

			QTD
INTERNA	147	147,00000000	147,00
EXTERNA	(11,85*42,75)-147	359,59000000	359,59
			506,59



*Bruno A. de Vasconcelos*

BRUNO A. DE VASCONCELOS  
ENGENHEIRO CIVIL  
CREA 0620114916

**COMPOSIÇÃO DO BDI**



<b>OBRA:</b>	SEDE PACAJUSPREV	<b>DATA:</b>	18/04/2022	<b>BDI:</b>	27,21%
<b>DESCRIÇÃO:</b>	Construção de sede própria do PACAJUSPREV	<b>FONTE:</b>	<b>VERSÃO:</b>	<b>HORA:</b>	<b>MES:</b>
<b>LOCAL:</b>	PACAJUS-CE	SENPA	027.1 COM DESONERAÇÃO	83,99%	47,76%
<b>CLIENTE:</b>	PREFEITURA MUNICIPAL DE PACAJUS	SNAPI	202203 COM DESONERAÇÃO	83,50%	47,48%
					09/2021
					09/2022

COD	DESCRIÇÃO	%
<b>Despesas Indiretas</b>		
AC	Administração central	4,00
DF	Despesas financeiras	1,23
R	Riscos	1,27
	<b>TOTAL</b>	<b>6,50</b>
<b>Benefício</b>		
S + G	Garantia/seguros	0,80
L	Lucro	7,40
	<b>TOTAL</b>	<b>8,20</b>
<b>I Impostos</b>		
	PIS	0,65
	COFINS	3,00
	ISS	1,20
	CPRB (4,5%, APENAS QUANDO TIVER DESONERAÇÃO INSS)	4,50
	<b>TOTAL</b>	<b>9,35</b>



**BDI = 27,21%**

$$(1+AC+S+R+G)*(1+DF)*(1+L)/(1-I)-1$$

*Bruno A. de Vasconcelos*

BRUNO A. DE VASCONCELOS  
ENGENHEIRO CIVIL  
CREA 0820114816

RELATÓRIO ANALÍTICO - COMPOSIÇÕES DE CUSTOS						
	OBRA:	SEDE PACAJUSPREV	DATA:	18/04/2022	BDI: 27,21%	
	DESCRIÇÃO:	Construção da sede própria do PACAJUSPREV	SEINFRA	VERSÃO	HORA	MES
	LOCAL:	PACAJUS-CE	SEINFRA	027.1 COM DESONERAÇÃO	83,85%	47,76%
	CLIENTE:	PREFEITURA MUNICIPAL DE PACAJUS	SINAPI	202302 COM DESONERAÇÃO	83,85%	47,46%
					REP.	05/2021
						03/2022

#### 1.1. C2102 - RASPAGEM E LIMPEZA DO TERRENO (M2)

MAO DE OBRA	QUANTIDADE	UNID	COEFICIENTE	PREÇO UNITÁRIO	TOTAL
12543	SERVENTE	SEINFRA	II	0,25000000	15,5500
TOTAL MAO DE OBRA:					3,8675
VALOR:					3,89

#### 1.2. C2850 - INSTALAÇÕES PROVISÓRIAS DE LUZ, FORÇA, TELEFONE E LÓGICA (UN)

MATERIAL	QUANTIDADE	UNID	COEFICIENTE	PREÇO UNITÁRIO	TOTAL
10125	ARMAÇÃO REX TRIFASICA COM ROLDANA	SEINFRA	UN	1,00000000	49,5900
10355	CABO ISOLADO PVC 750V 10MM2	SEINFRA	M	60,00000000	341,4000
10840	CONECTOR SPLIT-BOLT P/CABO 10MM2	SEINFRA	UN	4,00000000	22,0000
10952	CURVA DE PVC RIGIDO PARA ELETRODUTO DE 1"	SEINFRA	UN	2,00000000	6,1400
11070	ELETRODUTO DE PVC RIGIDO 1"	SEINFRA	M	6,00000000	32,7900
12406	LUVA DE PVC RIGIDO PARA ELETRODUTO 1"	SEINFRA	UN	2,00000000	2,4400
12352	HASTE DE ATERRAMENTO COPERWELD 5/8" x 2.40M	SEINFRA	UN	1,00000000	37,4000
12383	NOFUSE DE 70 A.	SEINFRA	UN	1,00000000	40,5100
12405	POSTE DE CONCRETO DUPLO T (350/9), RESISTÊNCIA NOMINAL 150KG, H=9,00M, PESO APROXIMADO 470KG	SEINFRA	UN	1,00000000	503,4600
12413	QUADRO DE MEDIÇÃO TRIFASICA EM POSTE	SEINFRA	UN	1,00000000	272,4000
TOTAL MATERIAL:					1.304,3900
VALOR:					1.308,20

#### 1.3. C2851 - INSTALAÇÕES PROVISÓRIAS DE ÁGUA (UN)

MAO DE OBRA	QUANTIDADE	UNID	COEFICIENTE	PREÇO UNITÁRIO	TOTAL
10498	CARPINTEIRO	SEINFRA	H	8,00000000	20,7700
12543	SERVENTE	SEINFRA	H	8,00000000	15,5500
TOTAL MAO DE OBRA:					36,3200
MATERIAL	QUANTIDADE	UNID	COEFICIENTE	PREÇO UNITÁRIO	TOTAL
10020	ADAPTADOR SOLDÁVEL C/FLANGE P/CX D'ÁGUA 32x1"	SEINFRA	UN	1,00000000	15,4300
10403	CAGECE - LIGAÇÃO DE ÁGUA	SEINFRA	UN	1,00000000	79,0000
10405	CAIBRO DE 2"x1"	SEINFRA	M	10,00000000	57,3000
10409	CAIXA D'ÁGUA DE FIBROCIMENTO DE 1000 L, COM TAMPA	SEINFRA	UN	0,80000000	297,9100
12201	TUBO PVC SOLDÁVEL DE 32MM (1")	SEINFRA	M	4,00000000	6,7100
12367	LINHA DE MADEIRA DE LEI DE 6"x3"	SEINFRA	M	10,00000000	26,7800
12369	LINHA EM MADEIRA DE LEI DE 4"x2"	SEINFRA	M	5,00000000	59,5000
12410	PREGO 18X27 (2.1/2" x 10) (APROXIMADAMENTE 198UN/KG)	SEINFRA	KG	0,50000000	13,8000
TOTAL MATERIAL:					661,7200
SERVICO	QUANTIDADE	UNID	COEFICIENTE	PREÇO UNITÁRIO	TOTAL
C0836	CONCRETO NÃO ESTRUTURAL PREPARO MANUAL	SEINFRA	M3	0,12500000	404,8000
TOTAL SERVIÇO:					90,6000
VALOR:					1.002,88

#### 1.4. C1937 - PLACAS PADRÃO DE OBRA (M2)

MAO DE OBRA	QUANTIDADE	UNID	COEFICIENTE	PREÇO UNITÁRIO	TOTAL
12543	SERVENTE	SEINFRA	H	2,50000000	15,5500
TOTAL MAO DE OBRA:					31,1000
MATERIAL	QUANTIDADE	UNID	COEFICIENTE	PREÇO UNITÁRIO	TOTAL
10537	CHAPA DE AÇO GALVANIZADA ESP. 0.3MM	SEINFRA	M2	1,02000000	35,5900
11100	ESMALTE SINTETICO	SEINFRA	L	1,00000000	24,9900
11691	PONTALETE / BARROTE DE 3"x3"	SEINFRA	M	4,50000000	56,7450
11725	PREGO 15X15 (1.1/4" x 13) (APROXIMADAMENTE 672UN/KG)	SEINFRA	KG	0,15000000	15,5400
TOTAL MATERIAL:					136,8650
VALOR:					181,47

#### 1.5. 98459 - TAPUME COM TELHA METÁLICA. AF\_05/2018 (M2)

MATERIAL	QUANTIDADE	UNID	COEFICIENTE	PREÇO UNITÁRIO	TOTAL
00003992	TABUA APARELHADA *2,5 X 30* CM, EM MACARANDUBA, ANGELIM OU EQUIVALENTE DA REGIAO	SINAPI	M	1,00000000	26,56
00004433	CAIBRO NAO APARELHADO *7,5 X 7,5* CM, EM MACARANDUBA, ANGELIM OU EQUIVALENTE DA REGIAO - BRUTA	SINAPI	M	1,22730000	27,47
00005061	PREGO DE AÇO POLIDO COM CABECA 18 X 27 (2 1/2 X 10)	SINAPI	KG	0,04280000	0,71
00007243	TELHA TRAPEZOIDAL EM AÇO ZINCADO, SEM PINTURA, ALTURA DE APROXIMADAMENTE 40 MM, ESPESURA DE 0,50 MM E LARGURA UTIL DE 980 MM	SINAPI	M2	0,58230000	40,19
TOTAL MATERIAL:					94,93
SERVICO	QUANTIDADE	UNID	COEFICIENTE	PREÇO UNITÁRIO	TOTAL

88239	AJUDANTE DE CARPITEIRO COM ENCARGOS COMPLEMENTARES	SINAPI	H	0,18970000	18,92	3,20
88262	CARPITEIRO DE FORMAS COM ENCARGOS COMPLEMENTARES	SINAPI	H	0,56910000	20,59	11,71
91692	SERRA CIRCULAR DE BANCADA COM MOTOR ELÉTRICO POTÊNCIA DE SHP, COM COIFA PARA DISCO 10" - CHP DIURNO. AF_08/2015	SINAPI	CHP	0,00440000	20,70	0,09
91693	SERRA CIRCULAR DE BANCADA COM MOTOR ELÉTRICO POTÊNCIA DE SHP, COM COIFA PARA DISCO 10" - CHI DIURNO. AF_08/2015	SINAPI	CHI	0,01910000	19,64	0,37
94974	CONCRETO MAGRO PARA LASTRO, TRAÇO 1:4,5:4,5 (EM MASSA SECA DE CIMENTO/ AREIA MÉDIA/ BRITA 1) - PREPARO MANUAL. AF_05/2021	SINAPI	M3	0,00120000	344,25	0,41
TOTAL SERVIÇO:						18,78
VALOR:						110,71

#### 1.6. C1630 - LOCAÇÃO DA OBRA - EXECUÇÃO DE GABARITO (M2)

MAC DE OBRA	FORTE	UNID	COEFICIENTE	PREÇO UNITÁRIO	TOTAL	
10498	CARPITEIRO	SEINFRA	H	0,13000000	20,7700	2,7001
12543	SERVENTE	SEINFRA	H	0,13000000	15,5500	2,0215
TOTAL MAC DE OBRA:					4,7216	
MATERIAL	FORTE	UNID	COEFICIENTE	PREÇO UNITÁRIO	TOTAL	
10101	ARAME GALVANIZADO N 36 8WG	SEINFRA	KG	0,02000000	20,7100	0,4142
11691	PONTALETE / BARROTE DE 3"x3"	SEINFRA	M	0,04000000	12,6100	0,5044
11724	PREGO	SEINFRA	KG	0,01200000	15,5400	0,1865
12429	TABUA DE VIOLA DE 12"x 1"	SEINFRA	M2	0,00900000	28,7200	0,2585
TOTAL MATERIAL:					1,3636	
VALOR:					6,09	

#### 1.7. 00041197 - POSTE DE CONCRETO ARMADO DE SECAO DUPLO T, EXTENSAO DE 9,00 M, RESISTENCIA DE 600 DAN, TIPO B (UN)

VALOR:	1.173,44
--------	----------

#### 1.8. 100602 - ASSENTAMENTO DE POSTE DE CONCRETO COM COMPRIMENTO NOMINAL DE 9 M, CARGA NOMINAL DE 600 DAN, ENGASTAMENTO BASE CONCRETADA COM 1 M DE CONCRETO E 0,5 M DE SOLO (NÃO INCLUI FORNECIMENTO). AF\_11/2019 (UN)

MATERIAL	FORTE	UNID	COEFICIENTE	PREÇO UNITÁRIO	TOTAL	
00000663	CABO DE COBRE NU 35 MM2 MEIO-DURO	SINAPI	M	9,00000000	30,51	274,59
TOTAL MATERIAL:					274,59	
SERVIÇO	FORTE	UNID	COEFICIENTE	PREÇO UNITÁRIO	TOTAL	
5928	GUINDALUTO HIDRÁULICO, CAPACIDADE MÁXIMA DE CARGA 6200 KG, MOMENTO MÁXIMO DE CARGA 11,7 TM, ALCANCE MÁXIMO HORIZONTAL 9,70 M, INCLUSIVE CAMINHÃO TOCO PBT 16.000 KG, POTÊNCIA DE 189 CV - CHP DIURNO. AF_06/2014	SINAPI	CHP	0,07600000	228,30	17,35
88247	AUXILIAR DE ELETRICISTA COM ENCARGOS COMPLEMENTARES	SINAPI	H	2,54000000	16,69	42,30
88264	ELETRICISTA COM ENCARGOS COMPLEMENTARES	SINAPI	H	8,25400000	21,02	173,49
94962	CONCRETO MAGRO PARA LASTRO, TRAÇO 1:4,5:4,5 (EM MASSA SECA DE CIMENTO/ AREIA MÉDIA/ BRITA 1) - PREPARO MECÂNICO COM BETONEIRA 400 L. AF_05/2021	SINAPI	M3	0,83600000	298,01	249,15
TOTAL SERVIÇO:					482,99	
VALOR:					756,95	

#### 1.9. 97622 - DEMOLIÇÃO DE ALVENARIA DE BLOCO FURADO, DE FORMA MANUAL, SEM REAPROVEITAMENTO. AF\_12/2017 (M3)

SERVIÇO	FORTE	UNID	COEFICIENTE	PREÇO UNITÁRIO	TOTAL	
88309	PEDREIRO COM ENCARGOS COMPLEMENTARES	SINAPI	H	0,22500000	20,82	4,68
88316	SERVENTE COM ENCARGOS COMPLEMENTARES	SINAPI	H	2,30480000	16,57	38,52
TOTAL SERVIÇO:					43,20	
VALOR:					43,20	

#### 1.10. C0702 - CARGA MANUAL DE ENTULHO EM CAMINHÃO BASCULANTE (M3)

EQUIPAMENTO	FORTE	UNID	COEFICIENTE	PREÇO UNITÁRIO	TOTAL	
10578	CAMINHÃO BASCULANTE 6 M3 (CHI)	SEINFRA	H	0,24000000	44,3913	10,6339
TOTAL EQUIPAMENTO:					10,6339	
MAC DE OBRA	FORTE	UNID	COEFICIENTE	PREÇO UNITÁRIO	TOTAL	
12543	SERVENTE	SEINFRA	H	0,72000000	18,5500	11,1960
TOTAL MAC DE OBRA:					11,1960	
VALOR:					21,83	

#### 2.1. 96523 - ESCAVAÇÃO MANUAL PARA BLOCO DE COROAMENTO OU SAPATA (INCLUINDO ESCAVAÇÃO PARA COLOCAÇÃO DE FÓRMAS). AF\_06/2017 (M3)

SERVIÇO	FORTE	UNID	COEFICIENTE	PREÇO UNITÁRIO	TOTAL	
88309	PEDREIRO COM ENCARGOS COMPLEMENTARES	SINAPI	H	1,18900000	20,82	24,75
88316	SERVENTE COM ENCARGOS COMPLEMENTARES	SINAPI	H	3,05300000	16,57	50,58
TOTAL SERVIÇO:					75,33	
VALOR:					75,33	

#### 2.2. 96619 - LASTRO DE CONCRETO MAGRO, APLICADO EM BLOCOS DE COROAMENTO OU SAPATAS, ESPESURA DE 5 CM. AF\_08/2017 (M2)

SERVIÇO	FORTE	UNID	COEFICIENTE	PREÇO UNITÁRIO	TOTAL	
88309	PEDREIRO COM ENCARGOS COMPLEMENTARES	SINAPI	H	0,31060000	20,82	6,46
88316	SERVENTE COM ENCARGOS COMPLEMENTARES	SINAPI	H	0,08470000	16,57	1,40



9498	CONCRETO MAGRO PARA LASTRO, TRAÇO 1:4,5:4,5 (EM MASSA SECA DE CIMENTO/ AREIA MÉDIA/ BRITA 3) - PREPARO MECÂNICO COM BETONEIRA 600 L. AF_05/2021	SINAPI	M3	0,05650000	295,55	16,72
<b>TOTAL SERVIÇO:</b>						<b>34,58</b>
<b>VALOR:</b>						<b>24,58</b>

### 2.3. C0216 - ARMADURA CA-50A MÉDIA D= 6,3 A 10,0mm (KG)

MÃO DE OBRA	FORTE	UNID	COEFICIENTE	PREÇO UNITÁRIO	TOTAL	
10040	AJUDANTE DE ARMADOR/FERREIRO	SEINFRA	H	0,08000000	18,7700	
10121	ARMADOR/FERREIRO	SEINFRA	H	0,08000000	20,7700	
<b>TOTAL MÃO DE OBRA:</b>					<b>3,8032</b>	
MATERIAL	FORTE	UNID	COEFICIENTE	PREÇO UNITÁRIO	TOTAL	
10103	ARAME RECOZIDO N.18 BWG	SEINFRA	KG	0,02000000	10,0500	
10163	AÇO CA-50	SEINFRA	KG	1,15000000	10,9250	
<b>TOTAL MATERIAL:</b>					<b>11,1880</b>	
<b>VALOR:</b>						<b>14,13</b>

### 2.4. C4291 - CONCRETO MOLDADO "IN LOCO" FCK ACIMA DE 10 MPa, INCLUSIVE LANÇAMENTO E CURA (M3)

EQUIPAMENTO	FORTE	UNID	COEFICIENTE	PREÇO UNITÁRIO	TOTAL	
10788	VIBRADOR DE IMERSÃO C/MOTOR ELÉTRICO (CHP)	SEINFRA	H	0,25000000	1,6367	
<b>TOTAL EQUIPAMENTO:</b>					<b>6,4032</b>	
MÃO DE OBRA	FORTE	UNID	COEFICIENTE	PREÇO UNITÁRIO	TOTAL	
12391	PEDREIRO	SEINFRA	H	1,50000000	20,7700	
12543	SERVENTE	SEINFRA	H	3,50000000	15,5500	
<b>TOTAL MÃO DE OBRA:</b>					<b>81,5868</b>	
MATERIAL	FORTE	UNID	COEFICIENTE	PREÇO UNITÁRIO	TOTAL	
17487	CAMINHÃO BETONEIRA 5 M3	SEINFRA	H	0,30000000	105,5700	
<b>TOTAL MATERIAL:</b>					<b>31,8718</b>	
SERVIÇO	FORTE	UNID	COEFICIENTE	PREÇO UNITÁRIO	TOTAL	
C0838	CONCRETO P/VIBR., FCK 10 MPa COM AGREGADO ADQUIRIDO	SEINFRA	M3	1,05000000	375,3300	
C1604	LANÇAMENTO E APLICAÇÃO DE CONCRETO S/ ELEVAÇÃO	SEINFRA	M3	1,05000000	134,8400	
<b>TOTAL SERVIÇO:</b>					<b>510,1700</b>	
<b>VALOR:</b>						<b>653,36</b>

### 2.5. C4301 - FORMA PARA CONCRETO "IN LOCO", INCLUSIVE DESFORMA (M2)

MÃO DE OBRA	FORTE	UNID	COEFICIENTE	PREÇO UNITÁRIO	TOTAL	
10041	AJUDANTE DE CARPINTEIRO	SEINFRA	H	0,25000000	16,7700	
10498	CARPINTEIRO	SEINFRA	H	0,25000000	20,7700	
<b>TOTAL MÃO DE OBRA:</b>					<b>9,3890</b>	
SERVIÇO	FORTE	UNID	COEFICIENTE	PREÇO UNITÁRIO	TOTAL	
C4281	FORMA P/ CONCRETO "IN LOCO" (FABRICAÇÃO)	SEINFRA	M2	0,20000000	164,8400	
C4282	FORMA P/ CONCRETO "IN LOCO" (APLICAÇÃO)	SEINFRA	M2	1,00000000	74,9200	
<b>TOTAL SERVIÇO:</b>					<b>187,8880</b>	
<b>VALOR:</b>						<b>117,27</b>

### 2.6. C2920 - REATERRO C/COMPACTAÇÃO MECÂNICA, E CONTROLE, MATERIAL DA VALA (M3)

EQUIPAMENTO	FORTE	UNID	COEFICIENTE	PREÇO UNITÁRIO	TOTAL	
10706	CAMINHÃO TANQUE 6.000 l (CHP)	SEINFRA	H	0,03500000	134,8401	
10725	COMPACTADOR DE PLACA VIBRATORIA HP 7 (CHP)	SEINFRA	H	0,03500000	42,1840	
<b>TOTAL EQUIPAMENTO:</b>					<b>6,1962</b>	
MÃO DE OBRA	FORTE	UNID	COEFICIENTE	PREÇO UNITÁRIO	TOTAL	
12543	SERVENTE	SEINFRA	H	1,25000000	15,5500	
<b>TOTAL MÃO DE OBRA:</b>					<b>16,2276</b>	
<b>VALOR:</b>						<b>22,52</b>

### 3.1. 97082 - ESCAVAÇÃO MANUAL DE VIGA DE BORDA PARA RADIER. AF\_09/2021 (M3)

SERVIÇO	FORTE	UNID	COEFICIENTE	PREÇO UNITÁRIO	TOTAL	
88316	SERVENTE COM ENCARGOS COMPLEMENTARES	SINAPI	H	2,90400000	16,57	
<b>TOTAL SERVIÇO:</b>					<b>48,11</b>	
<b>VALOR:</b>						<b>48,11</b>

### 3.2. C0054 - ALVENARIA DE EMBASAMENTO DE PEDRA ARGAMASSADA (M3)

MÃO DE OBRA	FORTE	UNID	COEFICIENTE	PREÇO UNITÁRIO	TOTAL
12391	PEDREIRO	SEINFRA	H	6,00000000	20,7700
12543	SERVENTE	SEINFRA	H	9,00000000	15,5500
<b>TOTAL MÃO DE OBRA:</b>					<b>264,5700</b>
MATERIAL	FORTE	UNID	COEFICIENTE	PREÇO UNITÁRIO	TOTAL
10109	AREIA MÉDIA	SEINFRA	M3	0,36480000	67,5000
10805	CIMENTO PORTLAND	SEINFRA	KG	159,50000000	0,5800
11600	PEDRA DE MÃO (RACHÃO)	SEINFRA	M3	1,10000000	65,0500

TOTAL MATERIAL:	196.4190
VALOR:	423,18

### 3.3. C4592 - ALVENARIA DE EMBASAMENTO EM TIJOLO CERÂMICO FURADO C/ ARGAMASSA CIMENTO E AREIA 1:4 (M3)

MAO DE OBRA		FORTE	UNID	COEFICIENTE	PREÇO UNITÁRIO	TOTAL
02391	PEDREIRO	SEINFRA	H	8,50000000	20,7700	176,5450
02543	SERVENTE	SEINFRA	H	9,20000000	15,5500	143,0600
TOTAL MAO DE OBRA:						319,6050
MATERIAL		FORTE	UNID	COEFICIENTE	PREÇO UNITÁRIO	TOTAL
02081	TIJOLO CERÂMICO FURADO 9X19X19CM	SEINFRA	UN	255,00000000	0,5800	159,9000
TOTAL MATERIAL:						159,9000
SERVICO		FORTE	UNID	COEFICIENTE	PREÇO UNITÁRIO	TOTAL
C0171	ARGAMASSA DE CIMENTO E AREIA S/PEN. TRACO 1:4	SEINFRA	M3	0,30000000	441,9800	132,5940
TOTAL SERVICO:						132,5940
VALOR:						612,00

### 3.4. C2843 - IMPERMEABILIZAÇÃO C/ EMULSÃO ASFÁLTICA CONSUMO 2kg/m² (M2)

MAO DE OBRA		FORTE	UNID	COEFICIENTE	PREÇO UNITÁRIO	TOTAL
00037	AJUDANTE	SEINFRA	H	0,20000000	16,7700	3,3540
TOTAL MAO DE OBRA:						3,3540
MATERIAL		FORTE	UNID	COEFICIENTE	PREÇO UNITÁRIO	TOTAL
01090	EMULSÃO ASFÁLTICA	SEINFRA	KG	2,00000000	14,0500	28,0500
TOTAL MATERIAL:						28,0500
VALOR:						31,41

### 3.5. C0216 - ARMADURA CA-50A MÉDIA D=6,3 A 10,0mm (KG)

MAO DE OBRA		FORTE	UNID	COEFICIENTE	PREÇO UNITÁRIO	TOTAL
00040	AJUDANTE DE ARMADOR/FERREIRO	SEINFRA	H	0,08000000	16,7700	1,3416
00121	ARMADOR/FERREIRO	SEINFRA	H	0,08000000	20,7700	1,6616
TOTAL MAO DE OBRA:						3,0032
MATERIAL		FORTE	UNID	COEFICIENTE	PREÇO UNITÁRIO	TOTAL
01013	ARAME RECOZIDO N.18 BWG	SEINFRA	KG	0,02600000	10,0500	0,2610
01063	AÇO CA-50	SEINFRA	KG	1,15000000	9,5000	10,9250
TOTAL MATERIAL:						11,1980
VALOR:						14,13

### 3.6. C0217 - ARMADURA CA-60 FINA D=3,40 A 6,40mm (KG)

MAO DE OBRA		FORTE	UNID	COEFICIENTE	PREÇO UNITÁRIO	TOTAL
00040	AJUDANTE DE ARMADOR/FERREIRO	SEINFRA	H	0,07500000	16,7700	1,1739
00121	ARMADOR/FERREIRO	SEINFRA	H	0,07500000	20,7700	1,4539
TOTAL MAO DE OBRA:						2,6278
MATERIAL		FORTE	UNID	COEFICIENTE	PREÇO UNITÁRIO	TOTAL
01013	ARAME RECOZIDO N.18 BWG	SEINFRA	KG	0,02600000	10,0500	0,2610
01069	AÇO CA-60	SEINFRA	KG	1,15000000	8,2800	9,5220
TOTAL MATERIAL:						9,7230
VALOR:						12,35

### 3.7. C4458 - LAJE PRÉ-FABRICADA TRELIÇADA P/ FÔRRO - VÃO ACIMA DE 4,81 m (M2)

MAO DE OBRA		FORTE	UNID	COEFICIENTE	PREÇO UNITÁRIO	TOTAL
02391	PEDREIRO	SEINFRA	H	0,35000000	20,7700	7,2695
02543	SERVENTE	SEINFRA	H	0,35000000	15,5500	5,4425
TOTAL MAO DE OBRA:						12,7120
MATERIAL		FORTE	UNID	COEFICIENTE	PREÇO UNITÁRIO	TOTAL
01069	AÇO CA-60	SEINFRA	KG	0,74000000	8,2800	6,1272
01691	PONTALETE / BARROTE DE 3"x3"	SEINFRA	M	1,30000000	12,6100	16,3930
01728	PREGO 18X27 (2,1/2" X 10) (APROXIMADAMENTE 198UN/KG)	SEINFRA	KG	0,03000000	13,8000	0,4140
01846	SARRAFO DE 1"x4"	SEINFRA	M	0,97000000	4,7400	4,5978
01916	TABUA DE 1" DE 3A. - L = 30cm	SEINFRA	M	0,65000000	10,0100	6,5065
01825	LAJE PRÉ-FABRICADA TRELIÇADA P/ FÔRRO, DE 12 cm DE ALTURA E 4 cm DE CAPEADA - VÃO ACIMA DE 5,01 m	SEINFRA	M2	1,00000000	60,3100	60,3100
TOTAL MATERIAL:						84,3440
SERVICO		FORTE	UNID	COEFICIENTE	PREÇO UNITÁRIO	TOTAL
C0840	CONCRETO P/VIBR., FCX 15 MPa COM AGREGADO ADQUIRIDO	SEINFRA	M3	0,05700000	385,5400	22,0450
C1603	LANÇAMENTO E APLICAÇÃO DE CONCRETO C/ ELEVACÃO	SEINFRA	M3	0,05700000	228,2500	13,0103
TOTAL SERVICO:						35,0553
VALOR:						142,62

### 3.8. C4301 - FORMA PARA CONCRETO "IN LOCO", INCLUSIVE DESFORMA (M2)

MAO DE OBRA		FORTE	UNID	COEFICIENTE	PREÇO UNITÁRIO	TOTAL
00041	AJUDANTE DE CARPINTEIRO	SEINFRA	H	0,25000000	16,7700	4,1925

10498	CARPINTEIRO	SEINFRA	H	0,25000000	20,7700	5,1925
<b>TOTAL MAO DE OBRA</b>						<b>6,3650</b>
<b>SERVICO</b>						
C4281	FORMA P/ CONCRETO "IN LOCO" (FABRICAÇÃO)	SEINFRA	M2	0,20000000	164,8400	32,9680
C4282	FORMA P/ CONCRETO "IN LOCO" (APLICACÃO)	SEINFRA	M2	1,00000000	74,9200	74,9200
<b>TOTAL SERVIÇO</b>						<b>107,8880</b>
<b>VALOR:</b>						<b>117,27</b>

### 3.9. C4291 - CONCRETO MOLDADO "IN LOCO" FCK ACIMA DE 10 MPa, INCLUSIVE LANÇAMENTO E CURA (M3)

<b>EQUIPAMENTO</b>						
10788	VIBRADOR DE IMERSÃO C/MOTOR ELÉTRICO (CHP)	SEINFRA	H	0,26000000	1,6367	0,4255
<b>TOTAL EQUIPAMENTO</b>						<b>0,4255</b>
<b>MAO DE OBRA</b>						
12391	PEDREIRO	SEINFRA	H	1,50000000	20,7700	31,1550
12543	SERVEnte	SEINFRA	H	3,50000000	15,5500	54,4250
<b>TOTAL MAO DE OBRA</b>						<b>85,5800</b>
<b>MATERIAL</b>						
17487	CAMINHÃO BETONEIRA 5 M3	SEINFRA	H	0,30000000	105,5700	31,6710
<b>TOTAL MATERIAL</b>						<b>31,6710</b>
<b>SERVICO</b>						
C0838	CONCRETO P/VIBR., FCK 10 MPa COM AGREGADO ADQUIRIDO	SEINFRA	M3	1,05000000	375,3300	394,0965
C1604	LANÇAMENTO E APLICAÇÃO DE CONCRETO S/ ELEVAÇÃO	SEINFRA	M3	1,05000000	134,8400	141,5820
<b>TOTAL SERVIÇO</b>						<b>535,6785</b>
<b>VALOR:</b>						<b>653,36</b>

### C0802 - COBERTURA C/TELHA ONDULADA DE FIBRO-CIMENTO E= 6mm ( C/MADEIRAMENTO ) (M2)

<b>MAO DE OBRA</b>						
10017	AJUDANTE	SEINFRA	H	1,00000000	18,7700	18,7700
10498	CARPINTEIRO	SEINFRA	H	1,00000000	20,7700	20,7700
<b>TOTAL MAO DE OBRA</b>						<b>39,5400</b>
<b>MATERIAL</b>						
10853	CONJUNTO VEDAÇÃO ELASTICA	SEINFRA	UN	2,00000000	0,5500	1,1000
11728	PREGO 18X27 (2 1/2" X 10) (APROXIMADAMENTE 198UN/KG)	SEINFRA	KG	0,12500000	13,8000	1,6500
12296	CUMEEIRA NORMAL P/TELHA DE 6MM, LARGURA 1,10M	SEINFRA	UN	0,25000000	34,8700	8,7175
12339	FERRO CHATO 2" x 3/16" (1,90KG/M)	SEINFRA	KG	0,18000000	8,3000	1,4940
12387	PARAFUSO DE 5/16" x 110MM C/ARRUELA	SEINFRA	UN	2,00000000	1,0000	2,0000
12407	FRANCHA EM MADEIRA DE LEI	SEINFRA	M3	0,02000000	1.831,7300	36,6348
12441	TELHA DE FIBROCIMENTO ONDULADA 6MM (1,10 x 1,83M)	SEINFRA	UN	0,57800000	56,0000	32,3680
<b>TOTAL MATERIAL</b>						<b>83,9753</b>
<b>VALOR:</b>						<b>121,52</b>

### 4.2. 94227 - CALHA EM CHAPA DE AÇO GALVANIZADO NÚMERO 24, DESENVOLVIMENTO DE 33 CM, INCLUSO TRANSPORTE VERTICAL. AF\_07/2019 (M)

<b>MATERIAL</b>						
00000142	SÉLANTE ELASTICO MONOCOMPONENTE A BASE DE POLIURETANO (PU) PARA JUNTAS DIVERSAS	SINAPI	110ML	0,05300000	33,23	1,76
00005061	PREGO DE AÇO POLIDO COM CABECA 18 X 27 (2 1/2 X 10)	SINAPI	KG	0,00800000	16,80	0,13
00005104	REBITE DE ALUMINIO VAZADO DE REPUXO, 3,2 X 8 MM (1KG = 1025 UNIDADES)	SINAPI	KG	0,00160000	77,14	0,12
00013388	SOLDA EM BARRA DE ESTANHO-CHUMBO 50/50	SINAPI	KG	0,05900000	214,12	12,63
00040782	CALHA QUADRADA DE CHAPA DE AÇO GALVANIZADA NUM 24, CORTE 33 CM	SINAPI	M	1,05000000	42,54	44,98
<b>TOTAL MATERIAL</b>						<b>69,62</b>
<b>SERVICO</b>						
88316	SERVEnte COM ENCARGOS COMPLEMENTARES	SINAPI	H	0,28200000	16,57	4,67
88323	TELHADISTA COM ENCARGOS COMPLEMENTARES	SINAPI	H	0,18800000	20,40	3,83
93281	GUINCHO ELÉTRICO DE COLUNA, CAPACIDADE 400 KG, COM MOTO FREIO, MOTOR TRIFÁSICO DE 1,25 CV - CHP DIURNO. AF_03/2016	SINAPI	CHP	0,01320000	18,73	0,24
93282	GUINCHO ELÉTRICO DE COLUNA, CAPACIDADE 400 KG, COM MOTO FREIO, MOTOR TRIFÁSICO DE 1,25 CV - CHI DIURNO. AF_03/2016	SINAPI	CHI	0,01830000	17,91	0,30
<b>TOTAL SERVIÇO</b>						<b>8,94</b>
<b>VALOR:</b>						<b>68,68</b>

### 4.3. C0773 - CHAPIM PRÉ-MOLDADO DE CONCRETO (M2)

<b>EQUIPAMENTO</b>						
10682	BETONEIRA ELÉTRICA 580L (CHP)	SEINFRA	H	0,02000000	22,3108	0,4462
<b>TOTAL EQUIPAMENTO</b>						<b>0,4462</b>
<b>MAO DE OBRA</b>						
10121	ARMADOR/FERREIRO	SEINFRA	H	0,80000000	20,7700	16,6160
10498	CARPINTEIRO	SEINFRA	H	0,70000000	20,7700	14,5390
12391	PEDREIRO	SEINFRA	H	0,30000000	20,7700	6,2310
12543	SERVEnte	SEINFRA	H	1,10000000	15,5500	17,1050

						TOTAL MAO DE OBRA:	54,410
MATERIAL		FONTE	UND	COEFICIENTE	PREÇO UNITÁRIO	TOTAL	
10103	ARAME RECOZIDO N.18 B/WG	SEINFRA	KG	0,02000000	10,0500	0,2010	
10108	AREIA GROSSA	SEINFRA	M3	0,04000000	74,7200	2,9888	
10163	AÇO CA-50	SEINFRA	KG	1,35000000	9,5000	12,8250	
10528	CHAPA COMPENSADO RESINADO 10MM (1.10 X 2.20)	SEINFRA	M2	1,00000000	23,8100	23,8100	
10805	CIMENTO PORTLAND	SEINFRA	KG	17,36000000	0,5600	9,7216	
11605	PEDRISCO	SEINFRA	M3	0,06000000	73,9000	6,6510	
11724	PREGO	SEINFRA	KG	0,02000000	15,5400	0,3108	
						TOTAL MATERIAL:	94,9042
						VALOR:	111,48

**4.4. 98546 - IMPERMEABILIZAÇÃO DE SUPERFÍCIE COM MANTA ASFÁLTICA, UMA CAMADA, INCLUSIVE APLICAÇÃO DE PRIMER ASFÁLTICO, E=3MM. AF\_08/2018 (M2)**

MATERIAL		FONTE	UND	COEFICIENTE	PREÇO UNITÁRIO	TOTAL	
0000511	PRIMER PARA MANTA ASFÁLTICA A BASE DE ASFALTO MODIFICADO DILUÍDO EM SOLVENTE, APLICAÇÃO A FRIO	SINAPI	L	0,61500000	12,90	7,83	
00004014	MANTA ASFÁLTICA ELASTOMÉRICA EM POLIESTER 3 MM, TIPO III, CLASSE B, ACABAMENTO PP (NBR 9952)	SINAPI	M2	1,12500000	63,75	71,71	
00004226	GÁS DE COZINHA - GLP	SINAPI	KG	0,28000000	8,00	2,08	
						TOTAL MATERIAL:	81,72
SERVIÇO		FONTE	UND	COEFICIENTE	PREÇO UNITÁRIO	TOTAL	
88243	AJUDANTE ESPECIALIZADO COM ENCARGOS COMPLEMENTARES	SINAPI	H	0,19200000	17,32	3,32	
88270	IMPERMEABILIZADOR COM ENCARGOS COMPLEMENTARES	SINAPI	H	0,94800000	20,82	19,73	
						TOTAL SERVIÇO:	23,05
						VALOR:	104,77

**1. 93184 - VERGA PRÉ-MOLDADA PARA PORTAS COM ATÉ 1,5 M DE VÃO. AF\_03/2016 (M)**

MATERIAL		FONTE	UND	COEFICIENTE	PREÇO UNITÁRIO	TOTAL	
00002692	DESMOLDANTE PROTETOR PARA FORMAS DE MADEIRA, DE BASE OLEOSA EMULSIONADA EM ÁGUA	SINAPI	L	0,00500000	6,60	0,03	
00039017	ESPACADOR / DISTANCIADOR CIRCULAR COM ENTRADA LATERAL, EM PLÁSTICO, PARA VERGALHAO *4,2 A 12,5* MM, COBRIMENTO 20 MM	SINAPI	UN	6,00000000	0,22	1,32	
						TOTAL MATERIAL:	1,35
SERVIÇO		FONTE	UND	COEFICIENTE	PREÇO UNITÁRIO	TOTAL	
87294	ARGAMASSA TRAÇO 1:2:9 (EM VOLUME DE CIMENTO, CAL E AREIA MÉDIA ÚMIDA) PARA EMBOÇO/MASSA ÚNICA/ASSENTAMENTO DE ALVENARIA DE VEDAÇÃO, PREPARO MECÂNICO COM BETONEIRA 600 L. AF_08/2019	SINAPI	M3	0,00190000	410,90	0,78	
88309	PEDREIRO COM ENCARGOS COMPLEMENTARES	SINAPI	H	0,08400000	20,82	1,69	
88316	SERVENTE COM ENCARGOS COMPLEMENTARES	SINAPI	H	0,10700000	16,57	1,77	
92270	FABRICAÇÃO DE FÔRMA PARA VIGAS, COM MADEIRA SERRADA, E = 25 MM. AF_09/2020	SINAPI	M2	0,12200000	149,35	18,22	
92791	CORTE E DOBRA DE AÇO CA-60, DIÂMETRO DE 5,0 MM, UTILIZADO EM ESTRUTURAS DIVERSAS, EXCETO LAJES. AF_12/2015	SINAPI	KG	0,30800000	12,79	3,82	
94970	CONCRETO FCK = 20MPa, TRAÇO 1:2,7:3 (EM MASSA SECA DE CIMENTO/ AREIA MÉDIA/ BRITA 1) - PREPARO MECÂNICO COM BETONEIRA 600 L. AF_05/2021	SINAPI	M3	0,01200000	351,11	4,21	
						TOTAL SERVIÇO:	36,63
						VALOR:	32,20

**5.1.2. 93182 - VERGA PRÉ-MOLDADA PARA JANELAS COM ATÉ 1,5 M DE VÃO. AF\_03/2016 (M)**

MATERIAL		FONTE	UND	COEFICIENTE	PREÇO UNITÁRIO	TOTAL	
00002692	DESMOLDANTE PROTETOR PARA FORMAS DE MADEIRA, DE BASE OLEOSA EMULSIONADA EM ÁGUA	SINAPI	L	0,00600000	6,66	0,03	
00039017	ESPACADOR / DISTANCIADOR CIRCULAR COM ENTRADA LATERAL, EM PLÁSTICO, PARA VERGALHAO *4,2 A 12,5* MM, COBRIMENTO 20 MM	SINAPI	UN	6,00000000	0,22	1,32	
						TOTAL MATERIAL:	1,35
SERVIÇO		FONTE	UND	COEFICIENTE	PREÇO UNITÁRIO	TOTAL	
87294	ARGAMASSA TRAÇO 1:2:9 (EM VOLUME DE CIMENTO, CAL E AREIA MÉDIA ÚMIDA) PARA EMBOÇO/MASSA ÚNICA/ASSENTAMENTO DE ALVENARIA DE VEDAÇÃO, PREPARO MECÂNICO COM BETONEIRA 600 L. AF_08/2019	SINAPI	M3	0,00190000	410,90	0,78	
88309	PEDREIRO COM ENCARGOS COMPLEMENTARES	SINAPI	H	0,08400000	20,82	1,74	
88316	SERVENTE COM ENCARGOS COMPLEMENTARES	SINAPI	H	0,10200000	16,57	1,69	
92270	FABRICAÇÃO DE FÔRMA PARA VIGAS, COM MADEIRA SERRADA, E = 25 MM. AF_09/2020	SINAPI	M2	0,17000000	149,35	25,38	
92792	CORTE E DOBRA DE AÇO CA-50, DIÂMETRO DE 6,3 MM, UTILIZADO EM ESTRUTURAS DIVERSAS, EXCETO LAJES. AF_12/2015	SINAPI	KG	0,49000000	13,16	6,46	
94970	CONCRETO FCK = 20MPa, TRAÇO 1:2,7:3 (EM MASSA SECA DE CIMENTO/ AREIA MÉDIA/ BRITA 1) - PREPARO MECÂNICO COM BETONEIRA 600 L. AF_05/2021	SINAPI	M3	0,01800000	351,11	6,31	
						TOTAL SERVIÇO:	42,36
						VALOR:	43,71

**5.2.1. 103328 - ALVENARIA DE VEDAÇÃO DE BLOCOS CERÁMICOS FURADOS NA HORIZONTAL DE 9X19X19 CM (ESPESSURA 9 CM) E ARGAMASSA DE ASSENTAMENTO COM PREPARO EM BETONEIRA. AF\_12/2021 (M2)**

MATERIAL		FONTE	UND	COEFICIENTE	PREÇO UNITÁRIO	TOTAL	
00007271	BLOCO CERÁMICO / TIPOLO VAZADO PARA ALVENARIA DE VEDAÇÃO, 8 FUROS NA HORIZONTAL, DE 9 X 19 X 19 CM (L X A X C)	SINAPI	UN	28,31000000	0,71	20,10	
00034557	TELA DE AÇO SOLDADA GALVANIZADA/ZINCADA PARA ALVENARIA, FIO D = *1,20 A 1,70* MM, MALHA 15 X 15 MM, (C X L) *50 X 7,5* CM	SINAPI	M	0,42000000	3,01	1,26	

00037395	PINO DE AÇO COM FURTO, HASTE = 27 MM (AÇÃO DIRETA)	SINAPI	CÉNTO	0,00500000	40,89	0,20
					TOTAL MATERIAL:	21,94
SERVIÇO		FORTE	UNID	COEFICIENTE	PREÇO UNITÁRIO	TOTAL
87292	ARGAMASSA TRAÇO 1:2:8 (EM VOLUME DE CIMENTO, CAL E AREIA MÉDIA ÚMIDA) PARA EMBOÇO/MASSA ÚNICA/ASSENTAMENTO DE ALVENARIA DE VEDAÇÃO, PREPARO MECÂNICO COM BETONEIRA 400 L. AF_08/2019	SINAPI	M3	0,00910000	429,50	3,91
88309	PEDREIRO COM ENCARGOS COMPLEMENTARES	SINAPI	H	1,61000000	20,82	33,52
88316	SERVEANTE COM ENCARGOS COMPLEMENTARES	SINAPI	H	0,80000000	16,57	13,33
					TOTAL SERVIÇO:	50,76
					VALOR:	72,32

#### 6.1.1. C1208 - EMASSAMENTO DE PAREDES INTERNAS 2 DEMÃOS C/MASSA DE PVA (M2)

MAO DE OBRA		FORTE	UNID	COEFICIENTE	PREÇO UNITÁRIO	TOTAL
10045	AJUDANTE DE PINTOR	SEINFRA	H	0,20000000	16,7700	3,3540
12395	PINTOR	SEINFRA	H	0,30000000	20,7700	6,2310
					TOTAL MAO DE OBRA:	9,5850
MATERIAL		FORTE	UNID	COEFICIENTE	PREÇO UNITÁRIO	TOTAL
11347	LIXA PARA MADEIRA/MASSA	SEINFRA	UN	0,40000000	0,5500	0,2200
11513	MASSA CORRIDA A BASE DE PVA	SEINFRA	KG	0,70000000	2,9200	2,0440
					TOTAL MATERIAL:	2,2640
					VALOR:	11,85

#### 6.1.2. 88489 - APLICAÇÃO MANUAL DE PINTURA COM TINTA LÁTEX ACRÍLICA EM PAREDES, DUAS DEMÃOS. AF\_06/2014 (M2)

MATERIAL		FORTE	UNID	COEFICIENTE	PREÇO UNITÁRIO	TOTAL
00007356	TINTA LÁTEX ACRÍLICA PREMIUM, COR BRANCO FOSCO	SINAPI	L	0,33000000	16,21	5,34
					TOTAL MATERIAL:	5,34
SERVIÇO		FORTE	UNID	COEFICIENTE	PREÇO UNITÁRIO	TOTAL
88310	PINTOR COM ENCARGOS COMPLEMENTARES	SINAPI	H	0,18700000	21,90	4,09
88316	SERVEANTE COM ENCARGOS COMPLEMENTARES	SINAPI	H	0,06900000	16,57	1,14
					TOTAL SERVIÇO:	5,23
					VALOR:	10,57

#### 6.2.1. C2461 - TEXTURA ACRÍLICA 1 DEMÃO EM PAREDES EXTERNAS (M2)

MAO DE OBRA		FORTE	UNID	COEFICIENTE	PREÇO UNITÁRIO	TOTAL
10045	AJUDANTE DE PINTOR	SEINFRA	H	0,20000000	16,7700	3,3540
12395	PINTOR	SEINFRA	H	0,30000000	20,7700	6,2310
					TOTAL MAO DE OBRA:	9,5850
MATERIAL		FORTE	UNID	COEFICIENTE	PREÇO UNITÁRIO	TOTAL
11856	SELADOR ACRÍLICO	SEINFRA	L	0,19000000	13,3200	2,5308
12079	TEXTURA ACRÍLICA	SEINFRA	KG	0,31000000	7,6300	2,3653
					TOTAL MATERIAL:	4,8961
					VALOR:	14,48

#### 6.2.2. C2461 - TEXTURA ACRÍLICA 1 DEMÃO EM PAREDES EXTERNAS (M2)

MAO DE OBRA		FORTE	UNID	COEFICIENTE	PREÇO UNITÁRIO	TOTAL
10045	AJUDANTE DE PINTOR	SEINFRA	H	0,20000000	16,7700	3,3540
12395	PINTOR	SEINFRA	H	0,30000000	20,7700	6,2310
					TOTAL MAO DE OBRA:	9,5850
MATERIAL		FORTE	UNID	COEFICIENTE	PREÇO UNITÁRIO	TOTAL
11856	SELADOR ACRÍLICO	SEINFRA	L	0,19000000	13,3200	2,5308
12079	TEXTURA ACRÍLICA	SEINFRA	KG	0,31000000	7,6300	2,3653
					TOTAL MATERIAL:	4,8961
					VALOR:	14,48

#### 7.1.1. 100576 - REGULARIZAÇÃO E COMPACTAÇÃO DE SUBLEITO DE SOLO PREDOMINANTEMENTE ARGILOSO. AF\_11/2019 (M2)

SERVIÇO		FORTE	UNID	COEFICIENTE	PREÇO UNITÁRIO	TOTAL
5901	CAMINHÃO PIPA 10.000 L TRUCADO, PESO BRUTO TOTAL 23.000 KG, CARGA ÚTIL MÁXIMA 15.935 KG, DISTÂNCIA ENTRE EIXOS 4,8 M, POTÊNCIA 230 CV, INCLUSIVE TANQUE DE AÇO PARA TRANSPORTE DE ÁGUA - CHP DIURNO. AF_06/2014	SINAPI	CHP	0,00100000	276,97	0,27
5903	CAMINHÃO PIPA 10.000 L TRUCADO, PESO BRUTO TOTAL 23.000 KG, CARGA ÚTIL MÁXIMA 15.935 KG, DISTÂNCIA ENTRE EIXOS 4,8 M, POTÊNCIA 230 CV, INCLUSIVE TANQUE DE AÇO PARA TRANSPORTE DE ÁGUA - CHI DIURNO. AF_06/2014	SINAPI	CHI	0,00700000	48,81	0,34
5932	MOTONIVELADORA POTÊNCIA BÁSICA LÍQUIDA (PRIMEIRA MARCHA) 125 HP, PESO BRUTO 13032 KG, LARGURA DA LÂMINA DE 3,7 M - CHP DIURNO. AF_06/2014	SINAPI	CHP	0,00010000	212,06	0,02
5934	MOTONIVELADORA POTÊNCIA BÁSICA LÍQUIDA (PRIMEIRA MARCHA) 125 HP, PESO BRUTO 13032 KG, LARGURA DA LÂMINA DE 3,7 M - CHI DIURNO. AF_06/2014	SINAPI	CHI	0,00800000	68,72	0,54
73436	ROLO COMPACTADOR VIBRATÓRIO PÉ DE CARNEIRO PARA SOLOS, POTÊNCIA 80 HP, PESO OPERACIONAL SEM/COM LASTRO 7,4 / 8,8 T, LARGURA DE TRABALHO 1,68 M - CHP DIURNO. AF_02/2016	SINAPI	CHP	0,00050000	200,31	0,40
88316	SERVEANTE COM ENCARGOS COMPLEMENTARES	SINAPI	H	0,00900000	16,57	0,13
93244	ROLO COMPACTADOR VIBRATÓRIO PÉ DE CARNEIRO PARA SOLOS, POTÊNCIA 80 HP, PESO OPERACIONAL SEM/COM LASTRO 7,4 / 8,8 T, LARGURA DE TRABALHO 1,68 M - CHI DIURNO. AF_02/2016	SINAPI	CHI	0,00600000	59,40	0,35

TOTAL SERVIÇO:	2,08
VALOR:	2,05

**7.1.2. C1917 - PISO DE CONCRETO FCK=15MPa ESP.= 12cm, ARMADO C/TELA DE AÇO (M2)**

EQUIPAMENTO	FORTE	UNID	COEFICIENTE	PREÇO UNITÁRIO	TOTAL
10582	BETONEIRA ELÉTRICA 580L (CHP)	SEINFRA	H	0,08600000	22,3108
TOTAL EQUIPAMENTO:					1,8187
MÃO DE OBRA	FORTE	UNID	COEFICIENTE	PREÇO UNITÁRIO	TOTAL
10121	ARMADOR/TERREIRO	SEINFRA	H	0,02000000	20,7700
12391	PEDREIRO	SEINFRA	H	0,25000000	20,7700
12543	SERVENTE	SEINFRA	H	1,95000000	19,5900
TOTAL MÃO DE OBRA:					35,8300
MATERIAL	FORTE	UNID	COEFICIENTE	PREÇO UNITÁRIO	TOTAL
10109	AREIA MEDIA	SEINFRA	M3	0,07470000	67,5000
10280	BRITA	SEINFRA	M3	0,16000000	76,1800
10805	CIMENTO PORTLAND	SEINFRA	KG	34,00000000	0,5600
11917	TABUA DE 1" - L = 12cm	SEINFRA	M	0,80000000	5,7600
12040	TELA SOLDADA EM AÇO CA-60 B FIO= 5,0MM MALHA 10 X 10 CM (3,11KG/M2)	SEINFRA	M2	1,00000000	21,5300
TOTAL MATERIAL:					62,4300
VALOR:					100,28

**7.1.3. C2179 - REGULARIZAÇÃO DE BASE C/ ARGAMASSA CIMENTO E AREIA S/ PENEIRAR, TRAÇO 1:4 - ESP= 3cm (M2)**

MÃO DE OBRA	FORTE	UNID	COEFICIENTE	PREÇO UNITÁRIO	TOTAL
12391	PEDREIRO	SEINFRA	H	0,25000000	20,7700
12543	SERVENTE	SEINFRA	H	0,55000000	15,5500
TOTAL MÃO DE OBRA:					13,7480
MATERIAL	FORTE	UNID	COEFICIENTE	PREÇO UNITÁRIO	TOTAL
10109	AREIA MEDIA	SEINFRA	M3	0,03650000	67,5000
10805	CIMENTO PORTLAND	SEINFRA	KG	10,96000000	0,5600
TOTAL MATERIAL:					6,9850
VALOR:					22,34

**7.1.4. C3001 - CERÂMICA ESMALTADA RETIFICADA C/ ARG. PRÉ-FABRICADA ACIMA DE 30x30 cm (900 cm²) - PEI-5/PEI-4 - P/ PISO (M2)**

MÃO DE OBRA	FORTE	UNID	COEFICIENTE	PREÇO UNITÁRIO	TOTAL
11328	LADRILHISTA	SEINFRA	H	0,80000000	20,7700
12543	SERVENTE	SEINFRA	H	0,60000000	15,5500
TOTAL MÃO DE OBRA:					21,7830
MATERIAL	FORTE	UNID	COEFICIENTE	PREÇO UNITÁRIO	TOTAL
16500	CERÂMICA ESMALTADA RETIFICADA DIMENSÕES MAIORES DE 30x30cm (900 cm²) - PEI-5/PEI-4	SEINFRA	M2	1,10000000	43,4400
16508	ARGAMASSA COLANTE PRÉ-FABRICADA P/ CERÂMICAS E PORCELANATOS	SEINFRA	KG	8,00000000	2,0300
TOTAL MATERIAL:					44,0340
VALOR:					85,82

**7.1.5. C1427 - REJUNTAMENTO C/ ARG. PRÉ-FABRICADA, JUNTA ENTRE 2mm E 6mm EM CERÂMICA, ACIMA DE 30x30 cm (900 cm²) E PORCELANATOS (PAREDE/PISO) (M2)**

MÃO DE OBRA	FORTE	UNID	COEFICIENTE	PREÇO UNITÁRIO	TOTAL
11328	LADRILHISTA	SEINFRA	H	0,20000000	20,7700
12543	SERVENTE	SEINFRA	H	0,20000000	15,5500
TOTAL MÃO DE OBRA:					7,3640
MATERIAL	FORTE	UNID	COEFICIENTE	PREÇO UNITÁRIO	TOTAL
10118	ARGAMASSA PRÉ-FABRICADA PARA REJUNTAMENTO	SEINFRA	KG	0,42200000	3,5000
TOTAL MATERIAL:					1,5150
VALOR:					8,78

**7.1.6. 88649 - RODAPÉ CERÂMICO DE 7CM DE ALTURA COM PLACAS TIPO ESMALTADA EXTRA DE DIMENSÕES 45X45CM. AF\_06/2014 (M)**

MATERIAL	FORTE	UNID	COEFICIENTE	PREÇO UNITÁRIO	TOTAL
00001287	PISO EM CERAMICA ESMALTADA EXTRA, PEI MAIOR OU IGUAL A 4, FORMATO MENOR OU IGUAL A 2025 CM2	SINAPI	M2	0,15000000	30,90
00001381	ARGAMASSA COLANTE AC I PARA CERAMICAS	SINAPI	KG	0,60000000	0,80
00034357	REJUNTE CIMENTICIO, QUALQUER COR	SINAPI	KG	0,08400000	4,68
TOTAL MATERIAL:					3,60
SERVIÇO	FORTE	UNID	COEFICIENTE	PREÇO UNITÁRIO	TOTAL
88256	AZULEJISTA OU LADRILHISTA COM ENCARGOS COMPLEMENTARES	SINAPI	H	0,07400000	20,75
88316	SERVENTE COM ENCARGOS COMPLEMENTARES	SINAPI	H	0,03100000	16,57
TOTAL SERVIÇO:					2,84
VALOR:					7,54

**7.2.1. C0776 - CHAPISCO C/ ARGAMASSA DE CIMENTO E AREIA S/PENEIRAR TRAÇO 1:3 ESP.= 5mm P/ PAREDE (M2)**

MÃO DE OBRA	FORTE	UNID	COEFICIENTE	PREÇO UNITÁRIO	TOTAL
12391	PEDREIRO	SEINFRA	H	0,10000000	20,7700

12543	SERVENTE	SEINFRA	H	0,15000000	15,5500	2,3325
TOTAL MAO DE OBRA:						4,4693
<b>MATERIAL</b>						
10109	AREIA MEDIA	SEINFRA	M3	0,00610000	67,5000	0,4118
10805	CIMENTO PORTLAND	SEINFRA	KG	2,43000000	0,5600	1,3608
TOTAL MATERIAL:						1,7726
VALOR:						6,18

**7.2.2. 87280 - ARGAMASSA TRAÇO 1:7 (EM VOLUME DE CIMENTO E AREIA MEDIA UMIDA) COM ADIÇÃO DE PLASTIFICANTE PARA EMBOÇO/MASSA ÚNICA/ASSENTAMENTO DE ALVENARIA DE VEDAÇÃO, PREPARO MECÂNICO COM BETONEIRA 400 L. AF. 08/2019 (M3)**

<b>MATERIAL</b>						
00000370	AREIA MEDIA - POSTO JAZIDA/FORNECEDOR (RETIRADO NA JAZIDA, SEM TRANSPORTE)	SINAPI	M3	1,29000000	80,00	103,20
00001379	CIMENTO PORTLAND COMPOSTO CP II-32	SINAPI	KG	248,15000000	0,56	138,96
00043617	ADITIVO PLASTIFICANTE E ESTABILIZADOR PARA ARGAMASSAS DE ASSENTAMENTO E REBOCO, LIQUIDO E ISENTO DE CLORETO	SINAPI	L	0,05500000	7,67	0,42
TOTAL MATERIAL:						342,58
<b>SERVICO</b>						
88377	OPERADOR DE BETONEIRA ESTACIONÁRIA/MISTURADOR COM ENCARGOS COMPLEMENTARES	SINAPI	H	4,82000000	16,96	81,84
88830	BETONEIRA CAPACIDADE NOMINAL DE 400 L, CAPACIDADE DE MISTURA 280 L, MOTOR ELÉTRICO TRIFÁSICO POTÊNCIA DE 2 CV, SEM CARREGADOR - CHP DIURNO. AF_10/2014	SINAPI	CHP	1,12000000	1,68	1,85
88831	BETONEIRA CAPACIDADE NOMINAL DE 400 L, CAPACIDADE DE MISTURA 280 L, MOTOR ELÉTRICO TRIFÁSICO POTÊNCIA DE 2 CV, SEM CARREGADOR - CHI DIURNO. AF_10/2014	SINAPI	CHI	3,70000000	0,38	1,40
TOTAL SERVIÇO:						85,09
VALOR:						327,67

**7.2.3. 87280 - ARGAMASSA TRAÇO 1:7 (EM VOLUME DE CIMENTO E AREIA MEDIA UMIDA) COM ADIÇÃO DE PLASTIFICANTE PARA EMBOÇO/MASSA ÚNICA/ASSENTAMENTO DE ALVENARIA DE VEDAÇÃO, PREPARO MECÂNICO COM BETONEIRA 400 L. AF. 08/2019 (M3)**

<b>MATERIAL</b>						
00000370	AREIA MEDIA - POSTO JAZIDA/FORNECEDOR (RETIRADO NA JAZIDA, SEM TRANSPORTE)	SINAPI	M3	1,29000000	80,00	103,20
00001379	CIMENTO PORTLAND COMPOSTO CP II-32	SINAPI	KG	248,15000000	0,56	138,96
00043617	ADITIVO PLASTIFICANTE E ESTABILIZADOR PARA ARGAMASSAS DE ASSENTAMENTO E REBOCO, LIQUIDO E ISENTO DE CLORETO	SINAPI	L	0,05500000	7,67	0,42
TOTAL MATERIAL:						342,58
<b>SERVICO</b>						
88377	OPERADOR DE BETONEIRA ESTACIONÁRIA/MISTURADOR COM ENCARGOS COMPLEMENTARES	SINAPI	H	4,82000000	16,96	81,84
88830	BETONEIRA CAPACIDADE NOMINAL DE 400 L, CAPACIDADE DE MISTURA 280 L, MOTOR ELÉTRICO TRIFÁSICO POTÊNCIA DE 2 CV, SEM CARREGADOR - CHP DIURNO. AF_10/2014	SINAPI	CHP	1,12000000	1,68	1,85
88831	BETONEIRA CAPACIDADE NOMINAL DE 400 L, CAPACIDADE DE MISTURA 280 L, MOTOR ELÉTRICO TRIFÁSICO POTÊNCIA DE 2 CV, SEM CARREGADOR - CHI DIURNO. AF_10/2014	SINAPI	CHI	3,70000000	0,38	1,40
TOTAL SERVIÇO:						85,09
VALOR:						327,67

**7.2.4. 87270 - REVESTIMENTO CERAMICO PARA PAREDES INTERNAS COM PLACAS TIPO ESMALTADA EXTRA DE DIMENSOES 25X35 CM APLICADAS EM AMBIENTES DE ÁREA MENOR QUE 5 M² A MEIA ALTURA DAS PAREDES. AF. 06/2014 (M2)**

<b>MATERIAL</b>						
00000536	REVESTIMENTO EM CERAMICA ESMALTADA EXTRA, PEI MENOR OU IGUAL A 3, FORMATO MENOR OU IGUAL A 2025 CM2	SINAPI	M2	1,08000000	30,40	32,83
00001381	ARGAMASSA COLANTE AC I PARA CERAMICAS	SINAPI	KG	4,85000000	0,80	3,88
00034357	REJUNTE CIMENTICIO, QUALQUER COR	SINAPI	KG	0,29000000	4,68	1,36
TOTAL MATERIAL:						38,07
<b>SERVICO</b>						
88256	AZULEJISTA OU LADRILHISTA COM ENCARGOS COMPLEMENTARES	SINAPI	H	0,80000000	20,75	19,29
88316	SERVENTE COM ENCARGOS COMPLEMENTARES	SINAPI	H	0,47000000	16,57	7,78
TOTAL SERVIÇO:						27,07
VALOR:						65,14

**7.2.5. C2841 - IMPERMEABILIZAÇÃO C/ ARGAMASSA DE CIMENTO E AREIA 1:3 ADITIVADA, ESP.= 2.50cm (M2)**

<b>MAO DE OBRA</b>						
12391	PEDREIRO	SEINFRA	H	0,50000000	20,7700	10,3850
12543	SERVENTE	SEINFRA	H	0,64000000	15,5000	9,9520
TOTAL MAO DE OBRA:						20,3370
<b>MATERIAL</b>						
12421	SIKA 1	SEINFRA	KG	0,50000000	5,4900	2,7450
TOTAL MATERIAL:						2,7450
<b>SERVICO</b>						
C0170	ARGAMASSA DE CIMENTO E AREIA S/PEN. TRAÇO 1:3	SEINFRA	M3	0,02500000	509,7400	12,7435
TOTAL SERVIÇO:						12,7435
VALOR:						35,83

**7.3.1. 96116 - FORRO EM RÉGUAS DE PVC, FRISADO, PARA AMBIENTES COMERCIAIS, INCLUSIVE ESTRUTURA DE FIXAÇÃO. AF\_05/2017\_P (M2)**

<b>MATERIAL</b>						
00036238	FORRO DE PVC, FRISADO, BRANCO, REGUA DE 20 CM, ESPESSURA DE 8 MM A 10 MM E COMPRIMENTO 6 M (SEM COLOCACAO)	SINAPI	M2	1,06560000	27,50	30,12

00039427	PERFIL CANALETA, FORMATO C, EM AÇO ZINCADO, PARA ESTRUTURA FORRO DRYWALL, E = 0,5 MM, *46 X 18* (L X H), COMPRIMENTO 3 M	SINAPI	M	3.84900000	7,58	28,10
00039430	PENDURAL OU PRESILHA REGULADORA, EM AÇO GALVANIZADO, COM CORPO, MOIA E REBITE, PARA PERFIL TIPO CANALETA DE ESTRUTURA EM FORROS DRYWALL	SINAPI	UN	1.30650000	2,89	3,78
00039443	PARAFUSO DRY WALL, EM AÇO ZINCADO, CABECA LENTILHA E PONTA BROCA (L8), LARGURA 4,2 MM, COMPRIMENTO 13 MM	SINAPI	UN	2.19120000	0,34	0,74
00040547	PARAFUSO ZINCADO, AUTOBROCANTE, FLANGEADO, 4,2 MM X 19 MM	SINAPI	CENTO	0.01320000	38,51	0,50
00040552	PARAFUSO, AUTO ATARRACHANTE, CABECA CHATA, FENDA SIMPLES, 1/47 (6,35 MM) X 25 MM	SINAPI	CENTO	0.05330000	86,01	2,19
00043131	ARAME GALVANIZADO 6 BWS, D = 5,16 MM (0,157 KG/M), OU 8 BWS, D = 4,19 MM (0,101 KG/M), OU 10 BWS, D = 3,40 MM (0,0713 KG/M)	SINAPI	KG	0.04260000	23,93	1,01
<b>TOTAL MATERIAL:</b>						<b>67,44</b>
<b>SERVICO</b>		<b>FORTE</b>	<b>UNID</b>	<b>COEFICIENTE</b>	<b>PREÇO UNITÁRIO</b>	<b>TOTAL</b>
88278	MONTADOR DE ESTRUTURA METÁLICA COM ENCAIXES COMPLEMENTARES	SINAPI	H	0.49640000	16,53	8,25
<b>TOTAL SERVIÇO:</b>						<b>8,25</b>
<b>VALOR:</b>						<b>75,69</b>

#### 7.4.1. C4826 - VIDRO LAMINADO DUPLO, INCOLOR, C/MASSA PARA CAIXILHOS E=6MM (FORNECIMENTO E COLOCAÇÃO) (M2)

<b>MATERIAL</b>		<b>FORTE</b>	<b>UNID</b>	<b>COEFICIENTE</b>	<b>PREÇO UNITÁRIO</b>	<b>TOTAL</b>
09140	VIDRO COMUM LAMINADO, LISO, INCOLOR, DUPLO, ESPESSURA TOTAL 6 MM (CADA CAMADA E= 3 MM) - COLOCADO	SEINFRA	M2	1.00000000	605,3000	605,3000
<b>TOTAL MATERIAL:</b>						<b>605,3000</b>
<b>VALOR:</b>						<b>605,30</b>

#### 7.4.2. C1620 - LETREIRO - LETRA EM CAIXA DE ZINCO, H= 20CM (UN)

<b>MAO DE OBRÁ</b>		<b>FORTE</b>	<b>UNID</b>	<b>COEFICIENTE</b>	<b>PREÇO UNITÁRIO</b>	<b>TOTAL</b>
10037	AJUDANTE	SEINFRA	H	1.10000000	16,7700	18,4470
11858	SERRALHEIRO	SEINFRA	H	1.10000000	20,7700	22,8470
12391	PEDREIRO	SEINFRA	H	0.80000000	20,7700	16,6160
12543	SERVENTE	SEINFRA	H	0.20000000	15,5500	3,1100
<b>TOTAL MAO DE OBRÁ:</b>						<b>61,0260</b>
<b>MATERIAL</b>		<b>FORTE</b>	<b>UNID</b>	<b>COEFICIENTE</b>	<b>PREÇO UNITÁRIO</b>	<b>TOTAL</b>
10108	AREIA GROSSA	SEINFRA	M3	0.00400000	74,7200	0,2989
10301	BUCHA PLÁSTICA 8MM	SEINFRA	UN	3.00000000	0,2000	0,6000
10539	CHAPA DE AÇO GALVANIZADA N.26, DESENV 0,50M	SEINFRA	M	0.75000000	21,1800	15,8850
10805	CIMENTO PORTLAND	SEINFRA	KG	1.00000000	0,5600	0,5600
11100	ESMALTE SINTÉTICO	SEINFRA	L	0.08000000	24,9900	1,9992
11582	PARAFUSO N.12X25MM	SEINFRA	UN	3.00000000	0,6200	1,8600
12293	ZARCÃO	SEINFRA	L	0.07000000	22,5800	1,5806
<b>TOTAL MATERIAL:</b>						<b>32,7837</b>
<b>VALOR:</b>						<b>83,80</b>

#### 7.4.3. C4443 - CERÂMICA ESMALTADA RETIFICADA C/ ARG. PRÉ-FABRICADA ATÉ 30x30cm (900cm²) - PEI-5/PEI-4 - P/ PAREDE (M2)

<b>MAO DE OBRÁ</b>		<b>FORTE</b>	<b>UNID</b>	<b>COEFICIENTE</b>	<b>PREÇO UNITÁRIO</b>	<b>TOTAL</b>
11328	LADRILHISTA	SEINFRA	H	0.72000000	20,7700	14,9544
12543	SERVENTE	SEINFRA	H	0.75000000	15,5500	11,1680
<b>TOTAL MAO DE OBRÁ:</b>						<b>26,1224</b>
<b>MATERIAL</b>		<b>FORTE</b>	<b>UNID</b>	<b>COEFICIENTE</b>	<b>PREÇO UNITÁRIO</b>	<b>TOTAL</b>
16498	CERÂMICA ESMALTADA RETIFICADA DIMENSÕES ATÉ 30x30cm (900 cm²) - PEI-5/PEI-4	SEINFRA	M2	1.10000000	34,1800	37,5980
16508	ARGAMASSA COLANTE PRÉ-FABRICADA P/ CERÂMICAS E PORCELANATOS	SEINFRA	KG	6.00000000	2,0300	12,1800
<b>TOTAL MATERIAL:</b>						<b>49,7780</b>
<b>VALOR:</b>						<b>75,93</b>

#### 8.1. I1702 - PORTA DE ALUMÍNIO (M2)

<b>VALOR:</b>	<b>454,40</b>
---------------	---------------

#### 8.2. C1971 - PORTA DE VIDRO TEMPERADO 2 FOLHAS (1.80X2.10)m E=10mm (C.J)

<b>MATERIAL</b>		<b>FORTE</b>	<b>UNID</b>	<b>COEFICIENTE</b>	<b>PREÇO UNITÁRIO</b>	<b>TOTAL</b>
10299	BUCHA PARA PIVOTANTE DE DOBRADIÇA REF. 1201	SEINFRA	UN	2.60000000	6,8000	17,6800
10494	CAPUCHINHO (1037)	SEINFRA	UN	1.30000000	4,3800	5,6940
10856	CONTRAPLACA DE FECHADURA CENTRAL (1504)	SEINFRA	UN	1.30000000	22,9000	29,7700
11034	DOBRADIÇA INFERIOR (1103)	SEINFRA	UN	2.60000000	35,2100	91,5460
11036	DOBRADIÇA SUPERIOR (1101)	SEINFRA	UN	2.60000000	29,5800	75,6080
11152	FECHADURA CENTRAL COM 2 CILINDROS (1521)	SEINFRA	UN	1.30000000	107,8700	140,2310
11525	MOIA HIDRAULICA P/PORTA DE VIDRO (1012)	SEINFRA	UN	2.60000000	604,3400	1.571,2840
11743	PUXADOR CONCHA (1606)	SEINFRA	UN	2.60000000	12,0000	31,2780
12160	TRINCO INFERIOR (1502)	SEINFRA	UN	2.60000000	36,1700	94,0420
12258	VIDRO TEMPERADO 10MM INCOLOR SEM COLOCAÇÃO	SEINFRA	M2	4.91400000	330,8900	1.626,4849
<b>TOTAL MATERIAL:</b>						<b>3.881,6199</b>
<b>VALOR:</b>						<b>3.883,62</b>



**6.3. C1958 - PORTA DE FERRO COMPACTA EM CHAPA, INCLUS. BATENTES E FERRAGENS (M2)**

MAO DE OBRA	UNID	COEFICIENTE	PREÇO UNITÁRIO	TOTAL	
12391 PEDREIRO	SEINFRA	H	1.50000000	30.7700	31.1550
12543 SERVENTE	SEINFRA	H	2.50000000	15.5500	38.8750
<b>TOTAL MAO DE OBRA:</b>				<b>76,3300</b>	

MATERIAL	UNID	COEFICIENTE	PREÇO UNITÁRIO	TOTAL	
10108 AREIA GROSSA	SEINFRA	M3	0.07200000	74.7200	0.5380
10208 BATENTE DE FERRO	SEINFRA	M	2.50000000	19.7300	49.3250
10441 CAL HIDRATADA	SEINFRA	KG	0.49000000	1.1000	0.5390
10805 CIMENTO PORTLAND	SEINFRA	KG	2.09000000	0.5600	1.1968
11091 DOBRADIÇA DE FERRO PARA PORTA INTERNA	SEINFRA	UN	1.78000000	24.6700	43.9128
11154 FECHADURA COMPLETA PARA PORTA EXTERNA	SEINFRA	UN	0.59000000	52.5000	30.9750
11704 PORTA DE FERRO EM CHAPA DUPLA N.14	SEINFRA	M2	1.00000000	127.2400	127.2400
<b>TOTAL MATERIAL:</b>				<b>201,8864</b>	
<b>VALOR:</b>				<b>323,70</b>	

**6.4. 100736 - PINTURA COM TINTA ACRILICA DE ACABAMENTO APLICADA A ROLO OU PINCEL SOBRE SUPERFICIES METALICAS (EXCETO PERFIL) EXECUTADO EM OBRA (POR DEMÃO). AF 01/2020 (M2)**

MATERIAL	UNID	COEFICIENTE	PREÇO UNITÁRIO	TOTAL	
00043649 TINTA ESMALTE BASE AGUA PREMIUM ACETINADO	SINAPI	L	0.03960000	31.87	1.26
<b>TOTAL MATERIAL:</b>				<b>1,26</b>	

SERVICO	UNID	COEFICIENTE	PREÇO UNITÁRIO	TOTAL	
88320 PINTOR COM ENCARGOS COMPLEMENTARES	SINAPI	H	0.45480000	21,90	9,96
<b>TOTAL SERVICO:</b>				<b>9,96</b>	
<b>VALOR:</b>				<b>11,22</b>	

**6.5. 94570 - JANELA DE ALUMINIO DE CORRER COM 2 FOLHAS PARA VIDROS, COM VIDROS, BATENTE, ACABAMENTO COM ACETATO OU BRILHANTE E FERRAGENS. EXCLUSIVE ALIZAR E CONTRAMARCO. FORNECIMENTO E INSTALAÇÃO. AF 12/2019 (M2)**

MATERIAL	UNID	COEFICIENTE	PREÇO UNITÁRIO	TOTAL	
00004377 PARAFUSO DE AÇO ZINCADO COM ROSCA SOBERBA, CABECA CHATA E FENDA SIMPLES, DIAMETRO 4,2 MM, COMPRIMENTO * 32 * MM	SINAPI	UN	9.20000000	0,26	2,39
00036896 JANELA DE CORRER, EM ALUMINIO PERFIL 25, 100 X 120 CM (A X L), 2 FLS MOVEIS, SEM BANDEIRA, ACABAMENTO BRANCO OU BRILHANTE, BATENTE DE 6 A 7 CM, COM VIDRO, SEM GUARNICAO	SINAPI	UN	0.83330000	520,00	433,31
00039961 SILICONE ACETICO USO GERAL INCOLOR 280 G	SINAPI	UN	0.62330000	21,96	13,88
<b>TOTAL MATERIAL:</b>				<b>448,30</b>	

SERVICO	UNID	COEFICIENTE	PREÇO UNITÁRIO	TOTAL	
88309 PEDREIRO COM ENCARGOS COMPLEMENTARES	SINAPI	H	0.51900000	20,82	10,60
88316 SERVENTE COM ENCARGOS COMPLEMENTARES	SINAPI	H	0.25900000	16,57	4,29
<b>TOTAL SERVICO:</b>				<b>18,89</b>	
<b>VALOR:</b>				<b>464,47</b>	

**6.6. 94572 - JANELA DE ALUMINIO DE CORRER COM 3 FOLHAS (2 VENEZIANAS E 1 PARA VIDRO), COM VIDROS, BATENTE E FERRAGENS. EXCLUSIVE ACABAMENTO, ALIZAR E CONTRAMARCO. FORNECIMENTO E INSTALAÇÃO. AF 12/2019 (M2)**

MATERIAL	UNID	COEFICIENTE	PREÇO UNITÁRIO	TOTAL	
00004377 PARAFUSO DE AÇO ZINCADO COM ROSCA SOBERBA, CABECA CHATA E FENDA SIMPLES, DIAMETRO 4,2 MM, COMPRIMENTO * 32 * MM	SINAPI	UN	9.20000000	0,26	2,39
00039961 SILICONE ACETICO USO GERAL INCOLOR 280 G	SINAPI	UN	0.62330000	21,96	13,88
0004054 JANELA VENEZIANA DE CORRER, EM ALUMINIO PERFIL 25, 100 X 120 CM (A X L), 3 FLS (2 VENEZIANAS E 1 VIDRO), SEM BANDEIRA, ACABAMENTO BRANCO OU BRILHANTE, BATENTE DE 8 A 9 CM, COM VIDRO, SEM GUARNICAO/ALIZAR	SINAPI	UN	0.83280000	755,12	628,86
<b>TOTAL MATERIAL:</b>				<b>644,83</b>	

SERVICO	UNID	COEFICIENTE	PREÇO UNITÁRIO	TOTAL	
88309 PEDREIRO COM ENCARGOS COMPLEMENTARES	SINAPI	H	0.69700000	20,82	14,51
88316 SERVENTE COM ENCARGOS COMPLEMENTARES	SINAPI	H	0.34800000	16,37	5,76
<b>TOTAL SERVICO:</b>				<b>39,27</b>	
<b>VALOR:</b>				<b>665,20</b>	

**6.7. 94569 - JANELA DE ALUMINIO TIPO MAXIM-AR, COM VIDROS, BATENTE E FERRAGENS. EXCLUSIVE ALIZAR, ACABAMENTO E CONTRAMARCO. FORNECIMENTO E INSTALAÇÃO. AF 12/2019 (M2)**

MATERIAL	UNID	COEFICIENTE	PREÇO UNITÁRIO	TOTAL	
00004377 PARAFUSO DE AÇO ZINCADO COM ROSCA SOBERBA, CABECA CHATA E FENDA SIMPLES, DIAMETRO 4,2 MM, COMPRIMENTO * 32 * MM	SINAPI	UN	24.40000000	0,26	6,34
00034381 JANELA MAXIM AR, EM ALUMINIO PERFIL 25, 80 X 80 CM (A X L), ACABAMENTO BRANCO OU BRILHANTE, BATENTE DE 4 A 5 CM, COM VIDRO, SEM GUARNICAO/ALIZAR	SINAPI	UN	2.08330000	382,93	797,75
00039961 SILICONE ACETICO USO GERAL INCOLOR 280 G	SINAPI	UN	1.24670000	21,96	27,37
<b>TOTAL MATERIAL:</b>				<b>811,46</b>	

SERVICO	UNID	COEFICIENTE	PREÇO UNITÁRIO	TOTAL	
88309 PEDREIRO COM ENCARGOS COMPLEMENTARES	SINAPI	H	1.70700000	20,82	35,53
88316 SERVENTE COM ENCARGOS COMPLEMENTARES	SINAPI	H	0.85300000	16,57	14,13
<b>TOTAL SERVICO:</b>				<b>49,66</b>	
<b>VALOR:</b>				<b>811,12</b>	

**9.1. C0348 - BACIA DE LOUÇA BRANCA C/CAIXA ACOPLADA (UN)**

MÃO DE OBRA		FORTE	UNID	COEFICIENTE	PREÇO UNITÁRIO	TOTAL
10043	AJUDANTE DE ENCANADOR	SEINFRA	H	2,00000000	16,7700	33,5400
12320	ENCANADOR	SEINFRA	H	2,00000000	20,3200	40,6400
TOTAL MÃO DE OBRA:						74,1800
MATERIAL		FORTE	UNID	COEFICIENTE	PREÇO UNITÁRIO	TOTAL
10171	BACIA LOUÇA BRANCA PARA CAIXA ACOPLADA	SEINFRA	UN	1,00000000	385,9500	385,9500
10406	CAIXA ACOPLADA DE LOUÇA BRANCA PARA BACIA	SEINFRA	UN	1,00000000	209,4800	209,4800
11091	ENGATE CROMADO	SEINFRA	UN	1,00000000	17,7100	17,7100
11180	FITA DE VEDAÇÃO	SEINFRA	M	0,56000000	0,2800	0,1568
11579	PARAFUSO CROMADO P/FIXAÇÃO SANITARIOS, INCLUSIVE FORÇA CEGA, ARRUELA E BUCHA DE NYLON	SEINFRA	UN	2,00000000	7,5000	15,0000
11925	TAMPA PLASTICA PARA BACIA	SEINFRA	UN	1,00000000	28,9500	28,9500
TOTAL MATERIAL:						687,3468
VALOR:						761,43

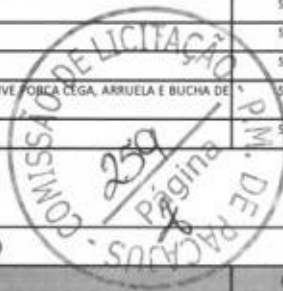

### 9.2. C1151 - DUCHA P/ WC CROMADO (INSTALADO) (UN)

MÃO DE OBRA		FORTE	UNID	COEFICIENTE	PREÇO UNITÁRIO	TOTAL
10043	AJUDANTE DE ENCANADOR	SEINFRA	H	0,50000000	16,7700	8,3850
12320	ENCANADOR	SEINFRA	H	0,50000000	20,3200	10,1600
TOTAL MÃO DE OBRA:						18,5450
MATERIAL		FORTE	UNID	COEFICIENTE	PREÇO UNITÁRIO	TOTAL
80797	CHUVEIRO-DUCHA CROMADO 1/2"	SEINFRA	UN	1,00000000	50,9400	50,9400
11180	FITA DE VEDAÇÃO	SEINFRA	M	0,28000000	0,2800	0,0784
TOTAL MATERIAL:						51,0184
VALOR:						69,56

### 9.3. 95546 - KIT DE ACESSORIOS PARA BANHEIRO EM METAL CROMADO, 5 PECAS, INCLUSO FIXAÇÃO. AF\_01/2020 (UN)

MATERIAL		FORTE	UNID	COEFICIENTE	PREÇO UNITÁRIO	TOTAL
00039398	KIT DE ACESSORIOS PARA BANHEIRO EM METAL CROMADO, 5 PECAS	SINAPI	UN	1,00000000	63,00	63,00
TOTAL MATERIAL:						63,00
SERVICO		FORTE	UNID	COEFICIENTE	PREÇO UNITÁRIO	TOTAL
88267	ENCANADOR OU BOMBEIRO HIDRÁULICO COM ENCARGOS COMPLEMENTARES	SINAPI	H	1,89700000	20,21	38,33
88316	SERVENTE COM ENCARGOS COMPLEMENTARES	SINAPI	H	0,59770000	15,57	9,30
TOTAL SERVICIO:						47,63
VALOR:						110,63

### 9.4. C3997 - BANCADA EM GRANITO P/ PIA DE COZINHA, INCL. CUBA DE AÇO INOX E ACESSÓRIOS (CJ)

MÃO DE OBRA		FORTE	UNID	COEFICIENTE	PREÇO UNITÁRIO	TOTAL
12320	ENCANADOR	SEINFRA	H	1,50000000	20,3200	30,4800
12391	PEDREIRO	SEINFRA	H	1,40000000	20,7700	29,0780
12543	SERVENTE	SEINFRA	H	2,90000000	15,5500	45,0950
TOTAL MÃO DE OBRA:						104,6530
MATERIAL		FORTE	UNID	COEFICIENTE	PREÇO UNITÁRIO	TOTAL
8184	BANCADA DE GRANITO C/ L=0,60m E E=0,03m	SEINFRA	M2	1,32000000	370,4400	489,9808
80915	CUBA DE AÇO INOX	SEINFRA	UN	1,00000000	131,6100	131,6100
11513	MASSA CORRIDA A BASE DE PVA	SEINFRA	KG	0,80000000	2,9200	1,7520
11861	SIFÃO CROMADO 1 1/4"X1 1/2"	SEINFRA	UN	1,00000000	136,6200	136,6200
12271	VÁLVULA DE METAL 1 1/4"	SEINFRA	UN	1,00000000	31,6700	31,6700
TOTAL MATERIAL:						790,6328
SERVICIO		FORTE	UNID	COEFICIENTE	PREÇO UNITÁRIO	TOTAL
C0170	ARGAMASSA DE CIMENTO E AREIA S/PEN. TRAÇO 1:3	SEINFRA	M3	0,00230000	508,7400	1,1724
TOTAL SERVICIO:						1,1724
VALOR:						896,46

### 9.5. C4068 - BANCADA DE GRANITO CINZA E=2cm (M2)

MÃO DE OBRA		FORTE	UNID	COEFICIENTE	PREÇO UNITÁRIO	TOTAL
12391	PEDREIRO	SEINFRA	H	1,20000000	20,7700	24,9240
12543	SERVENTE	SEINFRA	H	2,00000000	15,5500	31,1000
TOTAL MÃO DE OBRA:						56,0240
MATERIAL		FORTE	UNID	COEFICIENTE	PREÇO UNITÁRIO	TOTAL
10108	AREIA GROSSA	SEINFRA	M3	0,00800000	74,7200	0,5978
10805	CIMENTO PORTLAND	SEINFRA	KG	3,20000000	0,5600	1,7920
17893	BANCADA DE GRANITO CINZA POLIDO E=2cm	SEINFRA	M2	1,00000000	268,5200	268,5200
TOTAL MATERIAL:						270,9118
VALOR:						326,93

### 9.6. C3996 - BANCADA EM GRANITO P/ LAVATÓRIO, INCL. LOUÇA BRANCA E ACESSÓRIOS (CJ)

MÃO DE OBRA		FORTE	UNID	COEFICIENTE	PREÇO UNITÁRIO	TOTAL
12320	ENCANADOR	SEINFRA	H	1,50000000	20,3200	30,4800

0291	PEDREIRO	SEINFRA	H	1,40000000	20,7700	29,0780
0254	SERVENTE	SEINFRA	H	2,90000000	15,5500	45,0850
TOTAL MAO DE OBRA:						184,6538
MATERIAL		FORTE	UNID	COEFICIENTE	PREÇO UNITÁRIO	TOTAL
00184	BANCADA DE GRANITO C/ L=0,50m E E=0,03m	SEINFRA	M2	1,35000000	370,4400	489,9808
00916	CUBA DE LOUÇA BRANCA DE EMBUTIR	SEINFRA	UN	1,00000000	83,7100	83,7100
01513	MASSA CORRIDA A BASE DE PVA	SEINFRA	KG	0,80000000	2,9200	1,7520
01861	SIFÃO CROMADO 1 1/4"X1 1/2"	SEINFRA	UN	1,00000000	136,6200	136,6200
02271	VÁLVULA DE METAL 1 1/4"	SEINFRA	UN	1,00000000	31,8700	31,8700
TOTAL MATERIAL:						782,7528
SERVICO		FORTE	UNID	COEFICIENTE	PREÇO UNITÁRIO	TOTAL
00170	ARGAMASSA DE CIMENTO E AREIA 5/PEN. TRAÇO 1:3	SEINFRA	M3	0,00230000	509,7400	1,1724
TOTAL SERVIÇO:						1,1724
VALOR:						888,56

#### 9.7. C2505 - TORNEIRA DE PRESSÃO CROMADA USO GERAL (UN)

MAO DE OBRA		FORTE	UNID	COEFICIENTE	PREÇO UNITÁRIO	TOTAL
00043	AJUDANTE DE ENCANADOR	SEINFRA	H	0,65000000	16,7700	10,9005
02320	ENCANADOR	SEINFRA	H	0,65000000	20,3200	13,2080
TOTAL MAO DE OBRA:						24,1085
MATERIAL		FORTE	UNID	COEFICIENTE	PREÇO UNITÁRIO	TOTAL
01180	FITA DE VEDAÇÃO	SEINFRA	M	0,28000000	0,2800	0,0784
02130	TORNEIRA DE PRESSÃO CROMADA DE USO GERAL 1/2"	SEINFRA	UN	1,00000000	32,8400	32,8400
TOTAL MATERIAL:						32,9184
VALOR:						57,03

#### 10.1.1. 102609 - CAIXA D'ÁGUA EM POLIETILENO, 2000 LITROS - FORNECIMENTO E INSTALAÇÃO. AF\_08/2021 (UN)

MATERIAL		FORTE	UNID	COEFICIENTE	PREÇO UNITÁRIO	TOTAL
00034640	CAIXA D'AGUA EM POLIETILENO 2000 LITROS, COM TAMPA	SINAPI	UN	1,00000000	976,41	976,41
TOTAL MATERIAL:						976,41
SERVICO		FORTE	UNID	COEFICIENTE	PREÇO UNITÁRIO	TOTAL
88248	AUXILIAR DE ENCANADOR OU BOMBEIRO HIDRÁULICO COM ENCARGOS COMPLEMENTARES	SINAPI	H	0,26860000	16,50	4,43
88267	ENCANADOR OU BOMBEIRO HIDRÁULICO COM ENCARGOS COMPLEMENTARES	SINAPI	H	0,26860000	20,21	5,42
TOTAL SERVIÇO:						9,85
VALOR:						986,26

#### 10.1.2. 89708 - CAIXA SIFONADA, PVC, DN 150 X 185 X 75 MM, JUNTA ELÁSTICA, FORNECIDA E INSTALADA EM RAMAL DE DESCARGA OU EM RAMAL DE ESGOTO SANITÁRIO. AF\_12/2014 (UN)

MATERIAL		FORTE	UNID	COEFICIENTE	PREÇO UNITÁRIO	TOTAL
00000122	ADESIVO PLÁSTICO PARA PVC, FRASCO COM *850* GR	SINAPI	UN	0,01480000	57,70	0,85
00000297	ANEL BORRACHA PARA TUBO ESGOTO PREDIAL, DN 75 MM (NBR 5688)	SINAPI	UN	1,00000000	3,32	3,32
00011714	CAIXA SIFONADA, PVC, 150 X *185* X 75 MM, COM GREIHA QUADRADA, BRANCA	SINAPI	UN	1,00000000	62,71	62,71
00020078	PASTA LUBRIFICANTE PARA TUBOS E CONEXÕES COM JUNTA ELÁSTICA, EMBALAGEM DE *400* GR (USO EM PVC, ACO, POLIETILENO E OUTROS)	SINAPI	UN	0,03000000	23,81	0,71
00020083	SOLUÇÃO PREPARADORA / LIMPADORA PARA PVC, FRASCO COM 1000 CM3	SINAPI	UN	0,02250000	63,38	1,47
00038383	LIXA D'AGUA EM FOLHA, GRAD 100	SINAPI	UN	0,05700000	1,72	0,99
TOTAL MATERIAL:						88,15
SERVICO		FORTE	UNID	COEFICIENTE	PREÇO UNITÁRIO	TOTAL
88248	AUXILIAR DE ENCANADOR OU BOMBEIRO HIDRÁULICO COM ENCARGOS COMPLEMENTARES	SINAPI	H	0,38000000	16,50	6,27
88267	ENCANADOR OU BOMBEIRO HIDRÁULICO COM ENCARGOS COMPLEMENTARES	SINAPI	H	0,38000000	20,21	7,67
TOTAL SERVIÇO:						13,94
VALOR:						83,09

#### 10.1.3. 98110 - CAIXA DE GORDURA PEQUENA (CAPACIDADE: 19 L), CIRCULAR, EM PVC, DIÂMETRO INTERNO= 0,3 M. AF\_12/2020 (UN)

MATERIAL		FORTE	UNID	COEFICIENTE	PREÇO UNITÁRIO	TOTAL
00035277	CAIXA DE GORDURA EM PVC, DIAMETRO MÍNIMO 300 MM, DIAMETRO DE SAÍDA 100 MM, CAPACIDADE APROXIMADA 18 LITROS, COM TAMPA E CESTO	SINAPI	UN	1,00000000	345,71	345,71
TOTAL MATERIAL:						345,71
SERVICO		FORTE	UNID	COEFICIENTE	PREÇO UNITÁRIO	TOTAL
88309	PEDREIRO COM ENCARGOS COMPLEMENTARES	SINAPI	H	0,34740000	20,82	7,23
88316	SERVENTE COM ENCARGOS COMPLEMENTARES	SINAPI	H	0,34740000	16,57	5,75
101618	PREPARO DE FUNDO DE VAIA COM LARGURA MENOR QUE 1,5 M, COM CAMADA DE AREIA, LANÇAMENTO MANUAL. AF_08/2020	SINAPI	M3	0,01410000	183,70	2,59
TOTAL SERVIÇO:						15,57
VALOR:						361,28

#### 10.1.4. 97901 - CAIXA ENTERRADA HIDRÁULICA RETANGULAR EM ALVENARIA COM TIJOLOS CERÁMICOS MACIÇOS, DIMENSÕES INTERNAS: 0,4X0,4X0,4 M PARA REDE DE ESGOTO. AF\_12/2020 (UN)

MATERIAL		FORTE	UNID	COEFICIENTE	PREÇO UNITÁRIO	TOTAL
00007258	TIJOLO CERÁMICO MACIÇO COMUM *5 X 10 X 20* CM (L X A X C)	SINAPI	UN	77,40270000	0,61	47,21

				TOTAL MATERIAL		47,21
SERVICO	FORNTE	UNID	COEFICIENTE	PREÇO UNITÁRIO	TOTAL	
87316	ARGAMASSA TRAÇO 1-4 (EM VOLUME DE CIMENTO E AREIA GROSSA ÚMIDA) PARA CHAPISCO CONVENCIONAL, PREPARO MECÂNICO COM BETONEIRA 400 L. AF_08/2019	SINAPI	M3	0.00060000	356,95	0,21
88309	PEDREIRO COM ENCARGOS COMPLEMENTARES	SINAPI	H	2.84870000	20,82	59,30
88316	SERVENTE COM ENCARGOS COMPLEMENTARES	SINAPI	H	2.84870000	16,57	47,20
94970	CONCRETO FCK = 20MPa, TRAÇO 1:2,7:3 (EM MASSA SECA DE CIMENTO/ AREIA MÉDIA/ BRITA 1) - PREPARO MECÂNICO COM BETONEIRA 600 L. AF_05/2021	SINAPI	M3	0.04190000	351,11	14,71
97734	PEÇA RETANGULAR PRÉ-MOLDADA, VOLUME DE CONCRETO DE 10 A 30 LITROS, TAXA DE AÇO APROXIMADA DE 30KG/M³. AF_01/2018	SINAPI	M3	0.02520000	2.467,97	62,19
100475	ARGAMASSA TRAÇO 1:3 (EM VOLUME DE CIMENTO E AREIA MÉDIA ÚMIDA) COM ADIÇÃO DE IMPERMEABILIZANTE, PREPARO MECÂNICO COM BETONEIRA 400 L. AF_05/2019	SINAPI	M3	0.05150000	559,47	28,81
101616	PREPARO DE FUNDO DE VALA COM LARGURA MENOR QUE 1,5 M (ACERTO DO SOLO NATURAL). AF_08/2020	SINAPI	M2	0.49000000	4,82	2,36
					TOTAL SERVIÇO:	214,78
					VALOR:	261,99

**10.1.5. 91785 - (COMPOSIÇÃO REPRESENTATIVA) DO SERVIÇO DE INSTALAÇÃO DE TUBOS DE PVC, SOLDÁVEL, ÁGUA FRIA, DN 25 MM (INSTALADO EM RAMAL, SUB-RAMAL, RAMAL DE DISTRIBUIÇÃO OU PRUMADA), INCLUSIVE CONEXÕES, CORTES E FIXAÇÕES, PARA PRÉDIOS. AF\_10/2015 (M)**

SERVICO	FORNTE	UNID	COEFICIENTE	PREÇO UNITÁRIO	TOTAL	
89356	TUBO, PVC, SOLDÁVEL, DN 25MM, INSTALADO EM RAMAL OU SUB-RAMAL DE ÁGUA - FORNECIMENTO E INSTALAÇÃO. AF_12/2014	SINAPI	M	0.79400000	18,49	14,68
89362	JOELHO 90 GRAUS, PVC, SOLDÁVEL, DN 25MM, INSTALADO EM RAMAL OU SUB-RAMAL DE ÁGUA - FORNECIMENTO E INSTALAÇÃO. AF_12/2014	SINAPI	UN	0.65430000	7,38	4,82
89366	JOELHO 90 GRAUS COM BUCHA DE LATÃO, PVC, SOLDÁVEL, DN 25MM, X 3/4" INSTALADO EM RAMAL OU SUB-RAMAL DE ÁGUA - FORNECIMENTO E INSTALAÇÃO. AF_12/2014	SINAPI	UN	0.16940000	15,25	2,58
89378	LUVA, PVC, SOLDÁVEL, DN 25MM, INSTALADO EM RAMAL OU SUB-RAMAL DE ÁGUA - FORNECIMENTO E INSTALAÇÃO. AF_12/2014	SINAPI	UN	0.07790000	5,62	0,43
89383	ADAPTADOR CURTO COM BOLSA E ROSCA PARA REGISTRO, PVC, SOLDÁVEL, DN 25MM X 3/4", INSTALADO EM RAMAL OU SUB-RAMAL DE ÁGUA - FORNECIMENTO E INSTALAÇÃO. AF_12/2014	SINAPI	UN	0.85220000	5,73	3,73
89395	TE, PVC, SOLDÁVEL, DN 25MM, INSTALADO EM RAMAL OU SUB-RAMAL DE ÁGUA - FORNECIMENTO E INSTALAÇÃO. AF_12/2014	SINAPI	UN	0.30370000	10,37	3,14
89396	TÊ COM BUCHA DE LATÃO NA BOLSA CENTRAL, PVC, SOLDÁVEL, DN 25MM X 1/2", INSTALADO EM RAMAL OU SUB-RAMAL DE ÁGUA - FORNECIMENTO E INSTALAÇÃO. AF_12/2014	SINAPI	UN	0.01680000	19,48	0,32
89400	TÊ DE REDUÇÃO, PVC, SOLDÁVEL, DN 32MM X 25MM, INSTALADO EM RAMAL OU SUB-RAMAL DE ÁGUA - FORNECIMENTO E INSTALAÇÃO. AF_12/2014	SINAPI	UN	0.01150000	18,18	0,20
89402	TUBO, PVC, SOLDÁVEL, DN 25MM, INSTALADO EM RAMAL DE DISTRIBUIÇÃO DE ÁGUA - FORNECIMENTO E INSTALAÇÃO. AF_12/2014	SINAPI	M	0.07900000	8,95	0,69
89408	JOELHO 90 GRAUS, PVC, SOLDÁVEL, DN 25MM, INSTALADO EM RAMAL DE DISTRIBUIÇÃO DE ÁGUA - FORNECIMENTO E INSTALAÇÃO. AF_12/2014	SINAPI	UN	0.00760000	5,14	0,03
89424	LUVA, PVC, SOLDÁVEL, DN 25MM, INSTALADO EM RAMAL DE DISTRIBUIÇÃO DE ÁGUA - FORNECIMENTO E INSTALAÇÃO. AF_12/2014	SINAPI	UN	0.01350000	4,12	0,05
89440	TE, PVC, SOLDÁVEL, DN 25MM, INSTALADO EM RAMAL DE DISTRIBUIÇÃO DE ÁGUA - FORNECIMENTO E INSTALAÇÃO. AF_12/2014	SINAPI	UN	0.00170000	7,38	0,01
89445	TÊ DE REDUÇÃO, PVC, SOLDÁVEL, DN 32MM X 25MM, INSTALADO EM RAMAL DE DISTRIBUIÇÃO DE ÁGUA - FORNECIMENTO E INSTALAÇÃO. AF_12/2014	SINAPI	UN	0.00340000	14,64	0,04
89446	TUBO, PVC, SOLDÁVEL, DN 25MM, INSTALADO EM PRUMADA DE ÁGUA - FORNECIMENTO E INSTALAÇÃO. AF_12/2014	SINAPI	M	0.12800000	5,33	0,69
89481	JOELHO 90 GRAUS, PVC, SOLDÁVEL, DN 25MM, INSTALADO EM PRUMADA DE ÁGUA - FORNECIMENTO E INSTALAÇÃO. AF_12/2014	SINAPI	UN	0.06700000	4,02	0,26
89528	LUVA, PVC, SOLDÁVEL, DN 25MM, INSTALADO EM PRUMADA DE ÁGUA - FORNECIMENTO E INSTALAÇÃO. AF_12/2014	SINAPI	UN	0.01350000	3,35	0,04
89532	LUVA DE REDUÇÃO, PVC, SOLDÁVEL, DN 32MM X 25MM, INSTALADO EM PRUMADA DE ÁGUA - FORNECIMENTO E INSTALAÇÃO. AF_12/2014	SINAPI	UN	0.04610000	6,84	0,31
89622	TÊ DE REDUÇÃO, PVC, SOLDÁVEL, DN 32MM X 25MM, INSTALADO EM PRUMADA DE ÁGUA - FORNECIMENTO E INSTALAÇÃO. AF_12/2014	SINAPI	UN	0.03850000	12,64	0,49
89627	TÊ DE REDUÇÃO, PVC, SOLDÁVEL, DN 50MM X 25MM, INSTALADO EM PRUMADA DE ÁGUA - FORNECIMENTO E INSTALAÇÃO. AF_12/2014	SINAPI	UN	0.00310000	19,77	0,06
90436	FURO EM ALVENARIA PARA DIÂMETROS MENORES OU IGUAIS A 40 MM. AF_05/2015	SINAPI	UN	0.50830000	11,25	0,09
90443	BASGO EM ALVENARIA PARA RAMAIS/ DISTRIBUIÇÃO COM DIÂMETROS MENORES OU IGUAIS A 40 MM. AF_05/2015	SINAPI	M	0.20060000	10,22	2,05
90453	PASSANTE TIPO TUBO DE DIÂMETRO MENOR OU IGUAL A 40 MM, FIXADO EM LAJE. AF_05/2015	SINAPI	UN	0.00710000	2,42	0,01
90466	CHUMBAMENTO LINEAR EM ALVENARIA PARA RAMAIS/DISTRIBUIÇÃO COM DIÂMETROS MENORES OU IGUAIS A 40 MM. AF_05/2015	SINAPI	M	0.20060000	10,29	2,06
91185	FIXAÇÃO DE TUBOS HORIZONTAIS DE PVC, CPVC OU COBRE DIÂMETROS MENORES OU IGUAIS A 40 MM COM ABRAÇADEIRA METÁLICA FLEXÍVEL 18 MM, FIXADA DIRETAMENTE NA LAJE. AF_05/2015	SINAPI	M	0.00920000	6,19	0,05
91190	CHUMBAMENTO PONTUAL EM PASSAGEM DE TUBO COM DIÂMETRO MENOR OU IGUAL A 40 MM. AF_05/2015	SINAPI	UN	0.00830000	3,98	0,03
					TOTAL SERVIÇO:	94,80
					VALOR:	36,85

**10.1.6. 91786 - (COMPOSIÇÃO REPRESENTATIVA) DO SERVIÇO DE INSTALAÇÃO TUBOS DE PVC, SOLDÁVEL, ÁGUA FRIA, DN 32 MM (INSTALADO EM RAMAL, SUB-RAMAL, RAMAL DE DISTRIBUIÇÃO OU PRUMADA), INCLUSIVE CONEXÕES, CORTES E FIXAÇÕES, PARA PRÉDIOS. AF\_10/2015 (M)**

SERVICO	FORNTE	UNID	COEFICIENTE	PREÇO UNITÁRIO	TOTAL	
89357	TUBO, PVC, SOLDÁVEL, DN 32MM, INSTALADO EM RAMAL OU SUB-RAMAL DE ÁGUA - FORNECIMENTO E INSTALAÇÃO. AF_12/2014	SINAPI	M	0.07650000	27,07	2,07

89386	LUVA, PVC, SOLDÁVEL, DN 32MM, INSTALADO EM RAMAL OU SUB-RAMAL DE ÁGUA - FORNECIMENTO E INSTALAÇÃO. AF_12/2014	SINAPI	UN	0.01140000	8,00	0,09
89388	LUVA DE REDUÇÃO, PVC, SOLDÁVEL, DN 40MM X 32MM, INSTALADO EM RAMAL OU SUB-RAMAL DE ÁGUA - FORNECIMENTO E INSTALAÇÃO. AF_12/2014	SINAPI	UN	0.08560000	11,07	0,94
89398	TE, PVC, SOLDÁVEL, DN 32MM, INSTALADO EM RAMAL OU SUB-RAMAL DE ÁGUA - FORNECIMENTO E INSTALAÇÃO. AF_12/2014	SINAPI	UN	0.28470000	15,76	4,48
89403	TUBO, PVC, SOLDÁVEL, DN 32MM, INSTALADO EM RAMAL DE DISTRIBUIÇÃO DE ÁGUA - FORNECIMENTO E INSTALAÇÃO. AF_12/2014	SINAPI	M	0.96700000	15,63	5,74
89413	JOELHO 90 GRAUS, PVC, SOLDÁVEL, DN 32MM, INSTALADO EM RAMAL DE DISTRIBUIÇÃO DE ÁGUA - FORNECIMENTO E INSTALAÇÃO. AF_12/2014	SINAPI	UN	0.05990000	7,84	0,46
89414	JOELHO 45 GRAUS, PVC, SOLDÁVEL, DN 32MM, INSTALADO EM RAMAL DE DISTRIBUIÇÃO DE ÁGUA - FORNECIMENTO E INSTALAÇÃO. AF_12/2014	SINAPI	UN	0.02420000	10,42	0,25
89411	LUVA, PVC, SOLDÁVEL, DN 32MM, INSTALADO EM RAMAL DE DISTRIBUIÇÃO DE ÁGUA - FORNECIMENTO E INSTALAÇÃO. AF_12/2014	SINAPI	UN	0.05550000	6,20	0,34
89435	UNIÃO, PVC, SOLDÁVEL, DN 32MM, INSTALADO EM RAMAL DE DISTRIBUIÇÃO DE ÁGUA - FORNECIMENTO E INSTALAÇÃO. AF_12/2014	SINAPI	UN	0.01780000	21,51	0,36
89436	ADAPTADOR CURTO COM BOLSA E ROSCA PARA REGISTRO, PVC, SOLDÁVEL, DN 32MM X 12, INSTALADO EM RAMAL DE DISTRIBUIÇÃO DE ÁGUA - FORNECIMENTO E INSTALAÇÃO. AF_12/2014	SINAPI	UN	0.05840000	6,08	0,35
89443	TE, PVC, SOLDÁVEL, DN 32MM, INSTALADO EM RAMAL DE DISTRIBUIÇÃO DE ÁGUA - FORNECIMENTO E INSTALAÇÃO. AF_12/2014	SINAPI	UN	0.04060000	12,22	0,49
89447	TUBO, PVC, SOLDÁVEL, DN 32MM, INSTALADO EM PRUMADA DE ÁGUA - FORNECIMENTO E INSTALAÇÃO. AF_12/2014	SINAPI	M	0.55650000	11,40	6,34
89492	JOELHO 90 GRAUS, PVC, SOLDÁVEL, DN 32MM, INSTALADO EM PRUMADA DE ÁGUA - FORNECIMENTO E INSTALAÇÃO. AF_12/2014	SINAPI	UN	0.15640000	6,35	1,02
89541	LUVA, PVC, SOLDÁVEL, DN 32MM, INSTALADO EM PRUMADA DE ÁGUA - FORNECIMENTO E INSTALAÇÃO. AF_12/2014	SINAPI	UN	0.21080000	9,35	1,12
89553	ADAPTADOR CURTO COM BOLSA E ROSCA PARA REGISTRO, PVC, SOLDÁVEL, DN 32MM X 12, INSTALADO EM PRUMADA DE ÁGUA - FORNECIMENTO E INSTALAÇÃO. AF_12/2014	SINAPI	UN	0.09850000	5,23	0,51
89562	LUVA DE REDUÇÃO, PVC, SOLDÁVEL, DN 40MM X 32MM, INSTALADO EM PRUMADA DE ÁGUA - FORNECIMENTO E INSTALAÇÃO. AF_12/2014	SINAPI	UN	0.02580000	9,18	0,23
89620	TE, PVC, SOLDÁVEL, DN 32MM, INSTALADO EM PRUMADA DE ÁGUA - FORNECIMENTO E INSTALAÇÃO. AF_12/2014	SINAPI	UN	0.13120000	10,52	1,38
89622	TÊ DE REDUÇÃO, PVC, SOLDÁVEL, DN 32MM X 25MM, INSTALADO EM PRUMADA DE ÁGUA - FORNECIMENTO E INSTALAÇÃO. AF_12/2014	SINAPI	UN	0.06410000	12,94	0,82
89624	TÊ DE REDUÇÃO, PVC, SOLDÁVEL, DN 40MM X 32MM, INSTALADO EM PRUMADA DE ÁGUA - FORNECIMENTO E INSTALAÇÃO. AF_12/2014	SINAPI	UN	0.01520000	18,93	0,28
90436	FURO EM ALVENARIA PARA DIÂMETROS MENORES OU IGUAIS A 40 MM. AF_05/2015	SINAPI	UN	0.01060000	11,25	0,11
90439	FURO EM CONCRETO PARA DIÂMETROS MENORES OU IGUAIS A 40 MM. AF_05/2015	SINAPI	UN	0.00300000	51,04	0,15
90443	RASGO EM ALVENARIA PARA RAMAIS/ DISTRIBUIÇÃO COM DIÂMETROS MENORES OU IGUAIS A 40 MM. AF_05/2015	SINAPI	M	0.01500000	10,22	0,15
90453	PASSANTE TIPO TUBO DE DIÂMETRO MENOR OU IGUAL A 40 MM, FIXADO EM LAJE. AF_05/2015	SINAPI	UN	0.04120000	2,42	0,09
90466	CHUMBAMENTO LINEAR EM ALVENARIA PARA RAMAIS/DISTRIBUIÇÃO COM DIÂMETROS MENORES OU IGUAIS A 40 MM. AF_05/2015	SINAPI	M	0.01500000	10,29	0,15
91190	CHUMBAMENTO PONTUAL EM PASSAGEM DE TUBO COM DIÂMETRO MENOR OU IGUAL A 40 MM. AF_05/2015	SINAPI	UN	0.00910000	3,98	0,03
					TOTAL SERVIÇO:	27,87
					VALOR:	27,97

**10.1.7. 91792 - (COMPOSIÇÃO REPRESENTATIVA) DO SERVIÇO DE INSTALAÇÃO DE TUBO DE PVC, SÉRIE NORMAL, ESGOTO PREDIAL, DN 40 MM (INSTALADO EM RAMAL DE DESCARGA OU RAMAL DE ESGOTO SANITÁRIO), INCLUSIVE CONEXÕES, CORTES E FIXAÇÕES, PARA PRÉDIOS. AF\_10/2015 (M)**

SERVIÇO	UNID	COEFICIENTE	PREÇO UNITÁRIO	TOTAL		
89711	TUBO PVC, SÉRIE NORMAL, ESGOTO PREDIAL, DN 40 MM, FORNECIDO E INSTALADO EM RAMAL DE DESCARGA OU RAMAL DE ESGOTO SANITÁRIO. AF_12/2014	SINAPI	M	1.00000000	17,03	17,03
89724	JOELHO 90 GRAUS, PVC, SÉRIE NORMAL, ESGOTO PREDIAL, DN 40 MM, JUNTA SOLDÁVEL, FORNECIDO E INSTALADO EM RAMAL DE DESCARGA OU RAMAL DE ESGOTO SANITÁRIO. AF_12/2014	SINAPI	UN	0.85840000	9,12	7,82
89726	JOELHO 45 GRAUS, PVC, SÉRIE NORMAL, ESGOTO PREDIAL, DN 40 MM, JUNTA SOLDÁVEL, FORNECIDO E INSTALADO EM RAMAL DE DESCARGA OU RAMAL DE ESGOTO SANITÁRIO. AF_12/2014	SINAPI	UN	0.76910000	6,36	4,89
89752	LUVA SIMPLES, PVC, SÉRIE NORMAL, ESGOTO PREDIAL, DN 40 MM, JUNTA SOLDÁVEL, FORNECIDO E INSTALADO EM RAMAL DE DESCARGA OU RAMAL DE ESGOTO SANITÁRIO. AF_12/2014	SINAPI	UN	0.29240000	5,52	1,61
89783	JUNÇÃO SIMPLES, PVC, SÉRIE NORMAL, ESGOTO PREDIAL, DN 40 MM, JUNTA SOLDÁVEL, FORNECIDO E INSTALADO EM RAMAL DE DESCARGA OU RAMAL DE ESGOTO SANITÁRIO. AF_12/2014	SINAPI	UN	0.31160000	10,92	3,40
90436	FURO EM ALVENARIA PARA DIÂMETROS MENORES OU IGUAIS A 40 MM. AF_05/2015	SINAPI	UN	0.25960000	11,25	2,92
90443	RASGO EM ALVENARIA PARA RAMAIS/ DISTRIBUIÇÃO COM DIÂMETROS MENORES OU IGUAIS A 40 MM. AF_05/2015	SINAPI	M	0.26090000	10,32	3,66
90453	PASSANTE TIPO TUBO DE DIÂMETRO MENOR OU IGUAL A 40 MM, FIXADO EM LAJE. AF_05/2015	SINAPI	UN	0.22220000	2,42	0,53
90466	CHUMBAMENTO LINEAR EM ALVENARIA PARA RAMAIS/DISTRIBUIÇÃO COM DIÂMETROS MENORES OU IGUAIS A 40 MM. AF_05/2015	SINAPI	M	0.26090000	10,29	2,66
91185	FIXAÇÃO DE TUBOS HORIZONTAIS DE PVC, CPVC OU COBRE DIÂMETROS MENORES OU IGUAIS A 40 MM COM ABRAÇADEIRA METÁLICA FLEXÍVEL 18 MM, FIXADA DIRETAMENTE NA LAJE. AF_05/2015	SINAPI	M	0.80220000	8,18	4,95
91190	CHUMBAMENTO PONTUAL EM PASSAGEM DE TUBO COM DIÂMETRO MENOR OU IGUAL A 40 MM. AF_05/2015	SINAPI	UN	0.25960000	3,98	1,03
				TOTAL SERVIÇO:	48,52	
				VALOR:	48,52	

**10.1.8. 91793 - (COMPOSIÇÃO REPRESENTATIVA) DO SERVIÇO DE INSTALAÇÃO DE TUBO DE PVC, SÉRIE NORMAL, ESGOTO PREDIAL, DN 50 MM (INSTALADO EM RAMAL DE DESCARGA OU RAMAL DE ESGOTO SANITÁRIO), INCLUSIVE CONEXÕES, CORTES E FIXAÇÕES PARA, PRÉDIOS. AF\_10/2015 (M)**

SERVICO	FONTE	UNID	COEFICIENTE	PREÇO UNITÁRIO	TOTAL	
89712	TUBO PVC, SERIE NORMAL, ESGOTO PREDIAL, DN 50 MM, FORNECIDO E INSTALADO EM RAMAL DE DESCARGA OU RAMAL DE ESGOTO SANITÁRIO. AF_12/2014	SINAPI	M	1.00000000	25,80	25,80
89731	JOELHO 90 GRAUS, PVC, SERIE NORMAL, ESGOTO PREDIAL, DN 50 MM, JUNTA ELÁSTICA, FORNECIDO E INSTALADO EM RAMAL DE DESCARGA OU RAMAL DE ESGOTO SANITÁRIO. AF_12/2014	SINAPI	UN	1.42230000	10,15	14,43
89732	JOELHO 45 GRAUS, PVC, SERIE NORMAL, ESGOTO PREDIAL, DN 50 MM, JUNTA ELÁSTICA, FORNECIDO E INSTALADO EM RAMAL DE DESCARGA OU RAMAL DE ESGOTO SANITÁRIO. AF_12/2014	SINAPI	UN	1.46910000	10,81	16,20
89753	LUVA SIMPLES, PVC, SERIE NORMAL, ESGOTO PREDIAL, DN 50 MM, JUNTA ELÁSTICA, FORNECIDO E INSTALADO EM RAMAL DE DESCARGA OU RAMAL DE ESGOTO SANITÁRIO. AF_12/2014	SINAPI	UN	1.29190000	8,72	11,26
89784	TE, PVC, SERIE NORMAL, ESGOTO PREDIAL, DN 50 X 50 MM, JUNTA ELÁSTICA, FORNECIDO E INSTALADO EM RAMAL DE DESCARGA OU RAMAL DE ESGOTO SANITÁRIO. AF_12/2014	SINAPI	UN	0.07000000	19,21	1,34
89813	LUVA SIMPLES, PVC, SERIE NORMAL, ESGOTO PREDIAL, DN 50 MM, JUNTA ELÁSTICA, FORNECIDO E INSTALADO EM PRUMADA DE ESGOTO SANITÁRIO OU VENTILAÇÃO. AF_12/2014	SINAPI	UN	0.02780000	8,88	0,19
90437	FURO EM ALVENARIA PARA DIÂMETROS MAIORES QUE 40 MM E MENORES OU IGUAIS A 75 MM. AF_05/2015	SINAPI	UN	0.17180000	27,53	4,69
90454	PASSANTE TIPO TUBO DE DIÂMETRO MAIORES QUE 40 MM E MENORES OU IGUAIS A 75 MM, FIXADO EM LAJE. AF_05/2015	SINAPI	UN	0.04210000	4,45	0,18
90467	CHUMBAMENTO LINEAR EM ALVENARIA PARA RAMAIS/DISTRIBUIÇÃO COM DIÂMETROS MAIORES QUE 40 MM E MENORES OU IGUAIS A 75 MM. AF_05/2015	SINAPI	M	0.10740000	16,28	1,74
91186	FIXAÇÃO DE TUBOS HORIZONTAIS DE PVC, CPVC OU COBRE DIÂMETROS MAIORES QUE 40 MM E MENORES OU IGUAIS A 75 MM COM ABRAÇADEIRA METÁLICA FLEXÍVEL 18 MM, FIXADA DIRETAMENTE NA LAJE. AF_05/2015	SINAPI	M	0.03530000	4,97	0,17
91191	CHUMBAMENTO PONTUAL EM PASSAGEM DE TUBO COM DIÂMETROS ENTRE 40MM E 75MM. AF_05/2015	SINAPI	UN	0.17180000	4,21	0,72
91222	RASGO EM ALVENARIA PARA RAMAIS/ DISTRIBUIÇÃO COM DIÂMETROS MAIORES QUE 40 MM E MENORES OU IGUAIS A 75 MM. AF_05/2015	SINAPI	M	0.10740000	11,01	1,18
TOTAL SERVIÇO:					77,88	
VALOR:					77,88	



**1.9. 91790 - (COMPOSIÇÃO REPRESENTATIVA) DO SERVIÇO DE INSTALAÇÃO DE TUBOS DE PVC, SÉRIE R, ÁGUA PLUVIAL, DN 100 MM (INSTALADO EM RAMAL DE ENCAMINHAMENTO, OU CONDUTORES VERTICAIS), INCLUSIVE CONEXÕES, CORTES E FIXAÇÕES, PARA PRÉDIOS. AF\_10/2015 (M)**

SERVICO	FONTE	UNID	COEFICIENTE	PREÇO UNITÁRIO	TOTAL	
89512	TUBO PVC, SÉRIE R, ÁGUA PLUVIAL, DN 100 MM, FORNECIDO E INSTALADO EM RAMAL DE ENCAMINHAMENTO. AF_12/2014	SINAPI	M	0.26640000	63,35	23,33
89529	JOELHO 90 GRAUS, PVC, SÉRIE R, ÁGUA PLUVIAL, DN 100 MM, JUNTA ELÁSTICA, FORNECIDO E INSTALADO EM RAMAL DE ENCAMINHAMENTO. AF_12/2014	SINAPI	UN	0.01960000	43,16	0,84
89554	LUVA SIMPLES, PVC, SÉRIE R, ÁGUA PLUVIAL, DN 100 MM, JUNTA ELÁSTICA, FORNECIDO E INSTALADO EM RAMAL DE ENCAMINHAMENTO. AF_12/2014	SINAPI	UN	0.03480000	23,50	0,83
89559	TÊ DE INSPEÇÃO, PVC, SÉRIE R, ÁGUA PLUVIAL, DN 100 MM, JUNTA ELÁSTICA, FORNECIDO E INSTALADO EM RAMAL DE ENCAMINHAMENTO. AF_12/2014	SINAPI	UN	0.00430000	64,28	0,27
89578	TUBO PVC, SÉRIE R, ÁGUA PLUVIAL, DN 100 MM, FORNECIDO E INSTALADO EM CONDUTORES VERTICAIS DE ÁGUAS PLUVIAIS. AF_12/2014	SINAPI	M	0.63160000	44,59	28,16
89584	JOELHO 90 GRAUS, PVC, SÉRIE R, ÁGUA PLUVIAL, DN 100 MM, JUNTA ELÁSTICA, FORNECIDO E INSTALADO EM CONDUTORES VERTICAIS DE ÁGUAS PLUVIAIS. AF_12/2014	SINAPI	UN	0.08310000	41,70	3,46
89585	JOELHO 45 GRAUS, PVC, SÉRIE R, ÁGUA PLUVIAL, DN 100 MM, JUNTA ELÁSTICA, FORNECIDO E INSTALADO EM CONDUTORES VERTICAIS DE ÁGUAS PLUVIAIS. AF_12/2014	SINAPI	UN	0.00430000	33,18	0,14
89669	LUVA SIMPLES, PVC, SÉRIE R, ÁGUA PLUVIAL, DN 100 MM, JUNTA ELÁSTICA, FORNECIDO E INSTALADO EM CONDUTORES VERTICAIS DE ÁGUAS PLUVIAIS. AF_12/2014	SINAPI	UN	0.09630000	23,01	1,98
89673	REDUÇÃO EXCÊNTRICA, PVC, SÉRIE R, ÁGUA PLUVIAL, DN 100 X 75 MM, JUNTA ELÁSTICA, FORNECIDO E INSTALADO EM CONDUTORES VERTICAIS DE ÁGUAS PLUVIAIS. AF_12/2014	SINAPI	UN	0.00740000	27,11	0,20
89675	TÊ DE INSPEÇÃO, PVC, SÉRIE R, ÁGUA PLUVIAL, DN 100 MM, JUNTA ELÁSTICA, FORNECIDO E INSTALADO EM CONDUTORES VERTICAIS DE ÁGUAS PLUVIAIS. AF_12/2014	SINAPI	UN	0.01840000	63,37	1,16
89681	REDUÇÃO EXCÊNTRICA, PVC, SÉRIE R, ÁGUA PLUVIAL, DN 150 X 100 MM, JUNTA ELÁSTICA, FORNECIDO E INSTALADO EM CONDUTORES VERTICAIS DE ÁGUAS PLUVIAIS. AF_12/2014	SINAPI	UN	0.03670000	75,11	2,75
89690	JUNÇÃO SIMPLES, PVC, SÉRIE R, ÁGUA PLUVIAL, DN 100 X 100 MM, JUNTA ELÁSTICA, FORNECIDO E INSTALADO EM CONDUTORES VERTICAIS DE ÁGUAS PLUVIAIS. AF_12/2014	SINAPI	UN	0.00210000	77,03	0,16
89699	JUNÇÃO SIMPLES, PVC, SÉRIE R, ÁGUA PLUVIAL, DN 150 X 100 MM, JUNTA ELÁSTICA, FORNECIDO E INSTALADO EM CONDUTORES VERTICAIS DE ÁGUAS PLUVIAIS. AF_12/2014	SINAPI	UN	0.00430000	166,52	0,84
90438	FURO EM ALVENARIA PARA DIÂMETROS MAIORES QUE 75 MM. AF_05/2015	SINAPI	UN	0.05660000	99,17	2,21
90455	PASSANTE TIPO TUBO DE DIÂMETRO MAIOR QUE 75 MM, FIXADO EM LAJE. AF_05/2015	SINAPI	UN	0.21920000	5,76	1,26
91187	FIXAÇÃO DE TUBOS HORIZONTAIS DE PVC, CPVC OU COBRE DIÂMETROS MAIORES QUE 75 MM COM ABRAÇADEIRA METÁLICA FLEXÍVEL 18 MM, FIXADA DIRETAMENTE NA LAJE. AF_05/2015	SINAPI	M	0.01780000	3,63	0,10
91192	CHUMBAMENTO PONTUAL EM PASSAGEM DE TUBO COM DIÂMETRO MAIOR QUE 75 MM. AF_05/2015	SINAPI	UN	0.05660000	4,66	0,26
TOTAL SERVIÇO:					67,85	
VALOR:					67,95	

**10.2.1. 89957 - PONTO DE CONSUMO TERMINAL DE AGUA FRIA (SUBRAMAL) COM TUBULAÇÃO DE PVC, DN 25 MM, INSTALADO EM RAMAL DE AGUA, INCLUSOS RASGO E CHUMBAMENTO EM ALVENARIA. AF\_12/2014 (UN)**

SERVICO	FONTE	UNID	COEFICIENTE	PREÇO UNITÁRIO	TOTAL	
89356	TUBO, PVC, SOLDÁVEL, DN 25MM, INSTALADO EM RAMAL OU SUB-RAMAL DE ÁGUA - FORNECIMENTO E INSTALAÇÃO. AF_12/2014	SINAPI	M	2.14000000	18,46	39,56
89362	JOELHO 90 GRAUS, PVC, SOLDÁVEL, DN 25MM, INSTALADO EM RAMAL OU SUB-RAMAL DE ÁGUA - FORNECIMENTO E INSTALAÇÃO. AF_12/2014	SINAPI	UN	1.18000000	7,38	8,70
89366	JOELHO 90 GRAUS COM BUCHA DE LATÃO, PVC, SOLDÁVEL, DN 25MM, X 3/4" INSTALADO EM RAMAL OU SUB-RAMAL DE ÁGUA - FORNECIMENTO E INSTALAÇÃO. AF_12/2014	SINAPI	UN	1.00000000	15,25	15,25
89395	TE, PVC, SOLDÁVEL, DN 25MM, INSTALADO EM RAMAL OU SUB-RAMAL DE ÁGUA - FORNECIMENTO E INSTALAÇÃO. AF_12/2014	SINAPI	UN	0.89000000	10,37	9,22

90443	RASGO EM ALVENARIA PARA RAMAIS/ DISTRIBUIÇÃO COM DIÂMETROS MENORES OU IGUAIS A 40 MM. AF_05/2015	SINAPI	M	2,14000000	10,22	21,87
90466	CHUMBAMENTO LINEAR EM ALVENARIA PARA RAMAIS/DISTRIBUIÇÃO COM DIÂMETROS MENORES OU IGUAIS A 40 MM. AF_05/2015	SINAPI	M	2,14000000	10,29	22,02
<b>TOTAL SERVIÇO:</b>						<b>118,62</b>
<b>VALOR:</b>						<b>118,62</b>

**10.2.2. C4602 - PONTO DE ESGOTO EM PVC P/ SANITÁRIO INCLUSIVE COLUNA VENTILAÇÃO MSD FUNASA TIPO 10 (MATERIAL E EXECUÇÃO) (PT)**

MAO DE OBRA	FONTE	UNID	COEFICIENTE	PREÇO UNITÁRIO	TOTAL	
10043	AJUDANTE DE ENCANADOR	SEINFRA	H	3,00000000	16,7700	50,3100
12320	ENCANADOR	SEINFRA	H	3,00000000	20,3200	60,9600
12543	SERVEUTE	SEINFRA	H	2,50000000	15,5500	38,8750
<b>TOTAL MAO DE OBRA:</b>					<b>136,1450</b>	
MATERIAL	FONTE	UNID	COEFICIENTE	PREÇO UNITÁRIO	TOTAL	
10108	AREIA GROSSA	SEINFRA	M3	0,00400000	74,7200	0,2989
10441	CAL HIDRATADA	SEINFRA	KG	5,00000000	1,1000	3,3000
10805	CIMENTO PORTLAND	SEINFRA	KG	3,00000000	0,5600	1,6800
11282	JOELHO PVC PARA ESGOTO DE 100MM	SEINFRA	UN	1,00000000	6,1600	6,1600
11284	JOELHO PVC PARA ESGOTO DE 50MM	SEINFRA	UN	1,8600	1,8600	1,8600
12193	TUBO PVC ESGOTO DE 100MM (4') - (NBR 5688)	SEINFRA	M	2,00000000	10,8400	21,6800
12195	TUBO PVC ESGOTO DE 50MM (2') - (NBR 5688)	SEINFRA	M	4,00000000	6,6500	26,6000
<b>TOTAL MATERIAL:</b>					<b>41,5789</b>	
<b>VALOR:</b>					<b>211,72</b>	

**10.2.3. C4602 - PONTO DE ESGOTO EM PVC P/ TANQUE E LAVATÓRIO MSD FUNASA TIPO 10 (MATERIAL E EXECUÇÃO) (PT)**

MAO DE OBRA	FONTE	UNID	COEFICIENTE	PREÇO UNITÁRIO	TOTAL	
10043	AJUDANTE DE ENCANADOR	SEINFRA	H	3,00000000	16,7700	50,3100
12320	ENCANADOR	SEINFRA	H	3,00000000	20,3200	60,9600
12543	SERVEUTE	SEINFRA	H	2,50000000	15,5500	38,8750
<b>TOTAL MAO DE OBRA:</b>					<b>136,1450</b>	
MATERIAL	FONTE	UNID	COEFICIENTE	PREÇO UNITÁRIO	TOTAL	
10108	AREIA GROSSA	SEINFRA	M3	0,00400000	74,7200	0,2989
10435	CAIXA SIFONADA 150 x 150 x 50 COM GRELHA	SEINFRA	UN	1,00000000	30,0000	30,0000
10441	CAL HIDRATADA	SEINFRA	KG	3,00000000	1,1000	3,3000
10805	CIMENTO PORTLAND	SEINFRA	KG	3,00000000	0,5600	1,6800
11283	JOELHO PVC PARA ESGOTO DE 40MM	SEINFRA	UN	2,00000000	1,3800	2,7600
12194	TUBO PVC ESGOTO DE 40MM (1 1/2') - (NBR 5688)	SEINFRA	M	1,50000000	3,9100	5,8650
12195	TUBO PVC ESGOTO DE 50MM (2') - (NBR 5688)	SEINFRA	M	2,00000000	6,6500	13,3000
<b>TOTAL MATERIAL:</b>					<b>57,2239</b>	
<b>VALOR:</b>					<b>207,37</b>	

**10.2.4. 98094 - SUMIDOURO RETANGULAR, EM ALVENARIA COM BLOCOS DE CONCRETO, DIMENSÕES INTERNAS: 0,8 X 1,4 X 3,0 M, ÁREA DE INFILTRAÇÃO: 13,2 M² (PARA 5 CONTRIBUINTES). AF\_12/2020 (UN)**

MATERIAL	FONTE	UNID	COEFICIENTE	PREÇO UNITÁRIO	TOTAL	
00000660	CANAleta DE CONCRETO 19 X 19 X 19 CM (CLASSE C - NBR 6136)	SINAPI	UN	27,30000000	2,38	64,97
00004720	PEDRA BRITADA N. 0, OU PEDRISCO (4,8 A 9,5 MM) POSTO PEDREIRA/FORNECEDOR, SEM FRETE	SINAPI	M3	0,36960000	95,15	35,16
00025067	BLOCO DE CONCRETO ESTRUTURAL 19 X 19 X 39 CM, FBK 4,5 MPA (NBR 6136)	SINAPI	UN	178,80700000	3,83	684,83
<b>TOTAL MATERIAL:</b>					<b>784,96</b>	
SERVIÇO	FONTE	UNID	COEFICIENTE	PREÇO UNITÁRIO	TOTAL	
5678	RETROSCAVADEIRA SOBRE RODAS COM CARREGADEIRA, TRAÇÃO 4X4, POTÊNCIA LÍQ. 88 HP, CAÇAMBA CARREG. CAP. MÍN. 1 M3, CAÇAMBA RETRO CAP. 0,26 M3, PESO OPERACIONAL MÍN. 6.674 KG, PROFUNDIDADE ESCAVAÇÃO MÁX. 4,37 M - CHP DIURNO. AF_06/2014	SINAPI	CHP	0,11990000	119,01	14,26
5679	RETROSCAVADEIRA SOBRE RODAS COM CARREGADEIRA, TRAÇÃO 4X4, POTÊNCIA LÍQ. 88 HP, CAÇAMBA CARREG. CAP. MÍN. 1 M3, CAÇAMBA RETRO CAP. 0,26 M3, PESO OPERACIONAL MÍN. 6.674 KG, PROFUNDIDADE ESCAVAÇÃO MÁX. 4,37 M - CHI DIURNO. AF_06/2014	SINAPI	CHI	0,40320000	44,13	17,79
88309	PEDREIRO COM ENCARGOS COMPLEMENTARES	SINAPI	H	19,58180000	20,82	407,89
88316	SERVEUTE COM ENCARGOS COMPLEMENTARES	SINAPI	H	19,58180000	18,57	324,47
88628	ARGAMASSA TRAÇO 1:3 (EM VOLUME DE CIMENTO E AREIA MÉDIA ÚMIDA), PREPARO MECÂNICO COM BETONEIRA 400 L. AF_08/2019	SINAPI	M3	0,20510000	416,85	98,00
89993	GRAUTEAMENTO VERTICAL EM ALVENARIA ESTRUTURAL. AF_09/2021	SINAPI	M3	0,22420000	777,71	174,36
89995	GRAUTEAMENTO DE CINTA SUPERIOR OU DE VERGA EM ALVENARIA ESTRUTURAL. AF_09/2021	SINAPI	M3	0,08000000	749,50	59,96
89996	ARMAÇÃO VERTICAL DE ALVENARIA ESTRUTURAL; DIÂMETRO DE 10,0 MM. AF_09/2021	SINAPI	KG	7,40400000	12,75	94,40
89998	ARMAÇÃO DE CINTA DE ALVENARIA ESTRUTURAL; DIÂMETRO DE 10,0 MM. AF_09/2021	SINAPI	KG	3,20840000	12,36	39,83
97734	PEÇA RETANGULAR PRÉ-MOLDADA, VOLUME DE CONCRETO DE 10 A 30 LITROS, TAXA DE AÇO APROXIMADA DE 30KG/M³. AF_01/2018	SINAPI	M3	0,02520000	2.467,97	62,19
97735	PEÇA RETANGULAR PRÉ-MOLDADA, VOLUME DE CONCRETO DE 30 A 100 LITROS, TAXA DE AÇO APROXIMADA DE 30KG/M³. AF_01/2018	SINAPI	M3	0,12600000	2.068,68	260,40
103624	PREPARO DE FUNDO DE VALA COM LARGURA MAIOR OU IGUAL A 1,5 M E MENOR QUE 2,5 M, COM CAMADA DE BRITA, LANÇAMENTO MECANIZADO. AF_08/2020	SINAPI	M3	0,18700000	159,25	29,77

TOTAL SERVIÇO:	1.362,84
VALOR:	2.367,90

10.2.5. 00039361 - FOSSA SEPTICA, SEM FILTRO, PARA 4 A 7 CONTRIBUINTES, CILINDRICA, COM TAMPA, EM POLIETILENO DE ALTA DENSIDADE (PEAD), CAPACIDADE APROXIMADA DE 1100 LITROS (NBR 7229) (UN)

VALOR:	1.205,21
--------	----------

11.1.1. 97592 - LUMINÁRIA TIPO PLAFON, DE SOBREPOR, COM 1 LÂMPADA LED DE 12/13 W, SEM REATOR - FORNECIMENTO E INSTALAÇÃO. AF\_02/2020 (UN)

MATERIAL	FORTE	UNID	COEFICIENTE	PREÇO UNITÁRIO	TOTAL	
00039385	LUMINARIA LED PLAFON REDONDO DE SOBREPOR BIVOLT 12/13 W, D = *17* CM	SINAPI	UN	1,00000000	22,75	22,75
TOTAL MATERIAL:					22,75	
SERVIÇO	FORTE	UNID	COEFICIENTE	PREÇO UNITÁRIO	TOTAL	
88247	AUXILIAR DE ELETRICISTA COM ENCARGOS COMPLEMENTARES	SINAPI	H	0,22310000	16,69	3,72
88264	ELETRICISTA COM ENCARGOS COMPLEMENTARES	SINAPI	H	0,53550000	21,02	11,25
TOTAL SERVIÇO:					14,87	
VALOR:					37,72	

11.1.2. C1640 - LUMINÁRIA FLUORESCENTE COMPLETA COM LÂMPADA DE 20W (UN)

MAC DE OBRA	FORTE	UNID	COEFICIENTE	PREÇO UNITÁRIO	TOTAL	
10042	AJUDANTE DE ELETRICISTA	SEINFRA	H	0,50000000	16,7700	8,3850
12312	ELETRICISTA	SEINFRA	H	1,00000000	20,7700	20,7700
TOTAL MAC DE OBRA:					29,1900	
MATERIAL	FORTE	UNID	COEFICIENTE	PREÇO UNITÁRIO	TOTAL	
11360	LUMINARIA FLUOR. 1X20W COMPLETA C/ LAMPADA	SEINFRA	UN	1,00000000	40,2400	40,2400
TOTAL MATERIAL:					40,2400	
VALOR:					69,40	

11.1.3. 00039388 - LAMPADA LED TIPO DICROICA BIVOLT, LUZ BRANCA, 5 W (BASE GU10) (UN)

VALOR:	12,17
--------	-------

11.1.4. 97611 - LÂMPADA COMPACTA FLUORESCENTE DE 15 W, BASE E27 - FORNECIMENTO E INSTALAÇÃO. AF\_02/2020 (UN)

MATERIAL	FORTE	UNID	COEFICIENTE	PREÇO UNITÁRIO	TOTAL	
00012295	SOQUETE DE BAQUELITE BASE E27, PARA LAMPADAS	SINAPI	UN	1,00000000	3,26	3,26
00018191	LAMPADA FLUORESCENTE COMPACTA 2U BRANCA 15 W, BASE E27 (127/220 V)	SINAPI	UN	1,00000000	19,91	19,91
TOTAL MATERIAL:					23,17	
SERVIÇO	FORTE	UNID	COEFICIENTE	PREÇO UNITÁRIO	TOTAL	
88247	AUXILIAR DE ELETRICISTA COM ENCARGOS COMPLEMENTARES	SINAPI	H	0,06900000	16,69	1,15
88264	ELETRICISTA COM ENCARGOS COMPLEMENTARES	SINAPI	H	0,16550000	21,02	3,47
TOTAL SERVIÇO:					4,62	
VALOR:					27,79	

11.2.1. 93147 - PONTO DE ILUMINAÇÃO E TOMADA, RESIDENCIAL, INCLUINDO INTERRUPTOR SIMPLES, INTERRUPTOR PARALELO E TOMADA 10A/250V, CAIXA ELÉTRICA, ELETRODUTO, CABO, RASGO, QUEBRA E CHUMBAMENTO (EXCLUINDO LUMINÁRIA E LÂMPADA). AF\_01/2016 (UN)

SERVIÇO	FORTE	UNID	COEFICIENTE	PREÇO UNITÁRIO	TOTAL	
90447	RASGO EM ALVENARIA PARA ELETRODUTOS COM DIÂMETROS MENORES OU IGUAIS A 40 MM. AF_05/2015	SINAPI	M	2,20000000	5,10	11,22
90456	QUEBRA EM ALVENARIA PARA INSTALAÇÃO DE CAIXA DE TOMADA (4X4 OU 4X2). AF_05/2015	SINAPI	UN	1,00000000	3,28	3,28
90466	CHUMBAMENTO LINEAR EM ALVENARIA PARA RAMAIS/DISTRIBUIÇÃO COM DIÂMETROS MENORES OU IGUAIS A 40 MM. AF_05/2015	SINAPI	M	2,20000000	10,29	22,63
91842	ELETRODUTO FLEXÍVEL CORRUGADO, PVC, DN 20 MM (1/2"), PARA CIRCUITOS TERMINAIS, INSTALADO EM LAJE - FORNECIMENTO E INSTALAÇÃO. AF_12/2015	SINAPI	M	2,00000000	5,57	11,14
91852	ELETRODUTO FLEXÍVEL CORRUGADO, PVC, DN 20 MM (1/2"), PARA CIRCUITOS TERMINAIS, INSTALADO EM PAREDE - FORNECIMENTO E INSTALAÇÃO. AF_12/2015	SINAPI	M	2,20000000	7,48	16,45
91924	CABO DE COBRE FLEXÍVEL ISOLADO, 1,5 MM², ANTI-CHAMA 450/750 V, PARA CIRCUITOS TERMINAIS - FORNECIMENTO E INSTALAÇÃO. AF_12/2015	SINAPI	M	18,90000000	2,58	48,76
91926	CABO DE COBRE FLEXÍVEL ISOLADO, 2,5 MM², ANTI-CHAMA 450/750 V, PARA CIRCUITOS TERMINAIS - FORNECIMENTO E INSTALAÇÃO. AF_12/2015	SINAPI	M	12,60000000	3,79	47,75
91937	CAIXA OCTOGONAL 3" X 3", PVC, INSTALADA EM LAJE - FORNECIMENTO E INSTALAÇÃO. AF_12/2015	SINAPI	UN	0,37500000	9,44	3,54
91940	CAIXA RETANGULAR 4" X 2" MÉDIA (1,30 M DO PISO), PVC, INSTALADA EM PAREDE - FORNECIMENTO E INSTALAÇÃO. AF_12/2015	SINAPI	UN	1,00000000	12,02	12,02
92035	INTERRUPTOR SIMPLES (1 MÓDULO), INTERRUPTOR PARALELO (1 MÓDULO) E 1 TOMADA DE EMBUTIR 2P+T 10 A, INCLUINDO SUPORTE E PLACA - FORNECIMENTO E INSTALAÇÃO. AF_12/2015	SINAPI	UN	1,00000000	56,61	56,61
TOTAL SERVIÇO:					233,40	
VALOR:					233,40	

11.2.2. 93143 - PONTO DE TOMADA RESIDENCIAL INCLUINDO TOMADA 20A/250V, CAIXA ELÉTRICA, ELETRODUTO, CABO, RASGO, QUEBRA E CHUMBAMENTO. AF\_01/2016 (UN)

SERVIÇO	FORTE	UNID	COEFICIENTE	PREÇO UNITÁRIO	TOTAL	
90447	RASGO EM ALVENARIA PARA ELETRODUTOS COM DIÂMETROS MENORES OU IGUAIS A 40 MM. AF_05/2015	SINAPI	M	2,20000000	5,10	11,22
90456	QUEBRA EM ALVENARIA PARA INSTALAÇÃO DE CAIXA DE TOMADA (4X4 OU 4X2). AF_05/2015	SINAPI	UN	1,00000000	3,28	3,28



90466	CHUMBAMENTO LINEAR EM ALVENARIA PARA RAMAIS/DISTRIBUIÇÃO COM DIÂMETROS MENORES OU IGUAIS A 40 MM. AF_05/2015	SINAPI	M	2,20000000	10,29	22,63
91842	ELETRODUTO FLEXÍVEL CORRUGADO, PVC, DN 20 MM (1/2"), PARA CIRCUITOS TERMINAIS, INSTALADO EM LAJE - FORNECIMENTO E INSTALAÇÃO. AF_12/2015	SINAPI	M	2,00000000	5,57	11,14
91852	ELETRODUTO FLEXÍVEL CORRUGADO, PVC, DN 20 MM (1/2"), PARA CIRCUITOS TERMINAIS, INSTALADO EM PAREDE - FORNECIMENTO E INSTALAÇÃO. AF_12/2015	SINAPI	M	2,20000000	7,48	16,45
91926	CABO DE COBRE FLEXÍVEL ISOLADO, 2,5 MM², ANTI-CHAMA 450/750 V, PARA CIRCUITOS TERMINAIS - FORNECIMENTO E INSTALAÇÃO. AF_12/2015	SINAPI	M	12,80000000	3,79	47,75
91937	CAIXA OCTOGONAL 3" X 3", PVC, INSTALADA EM LAJE - FORNECIMENTO E INSTALAÇÃO. AF_12/2015	SINAPI	UN	0,37500000	9,44	3,54
91940	CAIXA RETANGULAR 4" X 2" MÉDIA (1,30 M DO PISO), PVC, INSTALADA EM PAREDE - FORNECIMENTO E INSTALAÇÃO. AF_12/2015	SINAPI	UN	1,00000000	12,02	12,02
91997	TOMADA MÉDIA DE EMBUTIR (1 MÓDULO), 2P+T 20 A, INCLUINDO SUPORTE EM CHAPA DE ALUMÍNIO - FORNECIMENTO E INSTALAÇÃO. AF_12/2015	SINAPI	UN	1,00000000	28,02	28,02
					TOTAL SERVIÇO:	136,99
					VALOR:	156,09

11.2.3. 00011991 - HASTE DE ATERRAMENTO EM AÇO GALVANIZADO TIPO GANTONEIRA COM 2,00 M DE COMPRIMENTO, 25 X 25 MM E CHAPA DE 3/16" (UN)

VALOR: 63,81

11.2.4. 00034641 - CAIXA DE ATERRAMENTO EM CONCRETO PRÆ-MOLDADO, DIÂMETRO DE 0,30 M E ALTURA DE 0,35 M, SEM FUNDO E COM TAMPA (UN)

VALOR: 90,93

11.3.1. 101883 - QUADRO DE DISTRIBUIÇÃO DE ENERGIA EM CHAPA DE AÇO GALVANIZADO, DE EMBUTIR, COM BARRAMENTO TRIFÁSICO, PARA 18 DISJUNTORES DIN 100A - FORNECIMENTO E INSTALAÇÃO. AF\_10/2020 (UN)

MATERIAL	FORTE	UNID	COEFICIENTE	PREÇO UNITÁRIO	TOTAL	
00013395	QUADRO DE DISTRIBUIÇÃO COM BARRAMENTO TRIFÁSICO, DE EMBUTIR, EM CHAPA DE AÇO GALVANIZADO, PARA 18 DISJUNTORES DIN, 100 A, INCLUINDO BARRAMENTO	SINAPI	UN	1,00000000	579,54	579,54
TOTAL MATERIAL:					579,54	
SERVIÇO	FORTE	UNID	COEFICIENTE	PREÇO UNITÁRIO	TOTAL	
87367	ARGAMASSA TRAÇO 1:1:6 (EM VOLUME DE CIMENTO, CAL E AREIA MÉDIA ÚMIDA) PARA EMBOÇO/MASSA ÚNICA/ASSENTAMENTO DE ALVENARIA DE VEDAÇÃO, PREPARO MANUAL. AF_08/2019	SINAPI	M3	0,01340000	524,47	7,02
88247	AUXILIAR DE ELETRICISTA COM ENCARGOS COMPLEMENTARES	SINAPI	H	0,53350000	16,69	8,90
88264	ELETRICISTA COM ENCARGOS COMPLEMENTARES	SINAPI	H	0,53350000	21,02	11,21
TOTAL SERVIÇO:					27,13	
VALOR:					605,67	

11.3.2. 101894 - DISJUNTOR TRIPOLAR TIPO NEMA, CORRENTE NOMINAL DE 60 ATÉ 100A - FORNECIMENTO E INSTALAÇÃO. AF\_10/2020 (UN)

MATERIAL	FORTE	UNID	COEFICIENTE	PREÇO UNITÁRIO	TOTAL	
00001576	TERMINAL A COMPRESSÃO EM COBRE ESTANHADO PARA CABO 25 MM², 1 FURO E 1 COMPRESSÃO, PARA PARAFUSO DE FIXAÇÃO M8	SINAPI	UN	3,00000000	2,80	8,40
00002373	DISJUNTOR TIPO NEMA, TRIPOLAR 60 ATE 100 A, TENSÃO MÁXIMA DE 415 V	SINAPI	UN	1,00000000	121,06	121,06
TOTAL MATERIAL:					129,46	
SERVIÇO	FORTE	UNID	COEFICIENTE	PREÇO UNITÁRIO	TOTAL	
88247	AUXILIAR DE ELETRICISTA COM ENCARGOS COMPLEMENTARES	SINAPI	H	0,78300000	16,69	13,06
88264	ELETRICISTA COM ENCARGOS COMPLEMENTARES	SINAPI	H	0,78300000	21,02	16,45
TOTAL SERVIÇO:					29,51	
VALOR:					158,97	

11.3.3. 93654 - DISJUNTOR MONOPOLAR TIPO DIN, CORRENTE NOMINAL DE 16A - FORNECIMENTO E INSTALAÇÃO. AF\_10/2020 (UN)

MATERIAL	FORTE	UNID	COEFICIENTE	PREÇO UNITÁRIO	TOTAL	
00001570	TERMINAL A COMPRESSÃO EM COBRE ESTANHADO PARA CABO 2,5 MM², 1 FURO E 1 COMPRESSÃO, PARA PARAFUSO DE FIXAÇÃO M5	SINAPI	UN	1,00000000	1,02	1,02
00034653	DISJUNTOR TIPO DIN/IEC, MONOPOLAR DE 6 ATE 32A	SINAPI	UN	1,00000000	9,88	9,88
TOTAL MATERIAL:					10,90	
SERVIÇO	FORTE	UNID	COEFICIENTE	PREÇO UNITÁRIO	TOTAL	
88247	AUXILIAR DE ELETRICISTA COM ENCARGOS COMPLEMENTARES	SINAPI	H	0,04760000	16,69	0,79
88264	ELETRICISTA COM ENCARGOS COMPLEMENTARES	SINAPI	H	0,04760000	21,02	1,00
TOTAL SERVIÇO:					1,79	
VALOR:					12,69	

12.1. 92397 - EXECUÇÃO DE PATIO/ESTACIONAMENTO EM PISO INTERTRAVADO, COM BLOCO RETANGULAR COR NATURAL DE 20 X 10 CM, ESPESSURA 6 CM. AF\_12/2015 (M2)

MATERIAL	FORTE	UNID	COEFICIENTE	PREÇO UNITÁRIO	TOTAL	
00000370	AREIA MÉDIA - POSTO JAZIDA/FORNECEDOR (RETRADO NA JAZIDA, SEM TRANSPORTE)	SINAPI	M3	0,05680000	80,00	4,54
00004741	PO DE PEDRA (POSTO PEDREIRA/FORNECEDOR, SEM FRETE)	SINAPI	M3	0,00650000	77,85	0,50
00036155	BLOQUETE/PISO INTERTRAVADO DE CONCRETO - MODELO ONDA/16 FACES/RETANGULAR/TUJUNHO/PAVER/HOLANDES/PARALELEPIPEDO, 20 CM X 10 CM, E = 6 CM, RESISTÊNCIA DE 35 MPA (NBR 9781), COR NATURAL	SINAPI	M2	1,00310000	32,45	32,55
TOTAL MATERIAL:					37,59	
SERVIÇO	FORTE	UNID	COEFICIENTE	PREÇO UNITÁRIO	TOTAL	

88260	CALÇEIRO COM ENCARGOS COMPLEMENTARES	SINAPI	H	0,15850000	20,71	3,30
88216	SERVENTE COM ENCARGOS COMPLEMENTARES	SINAPI	H	0,15850000	16,57	2,64
91277	PLACA VIBRATORIA REVERSIVEL COM MOTOR 4 TEMPOS A GASOLINA, FORÇA CENTRIFUGA DE 25 KN (2500 KGF), POTÊNCIA 5,5 CV - CHP DIURNO. AF_08/2015	SINAPI	CHP	0,00410000	10,62	0,04
91278	PLACA VIBRATORIA REVERSIVEL COM MOTOR 4 TEMPOS A GASOLINA, FORÇA CENTRIFUGA DE 25 KN (2500 KGF), POTÊNCIA 5,5 CV - CHI DIURNO. AF_08/2015	SINAPI	CHI	0,07570000	0,56	0,04
91283	CORTADORA DE PISO COM MOTOR 4 TEMPOS A GASOLINA, POTÊNCIA DE 13 HP, COM DISCO DE CORTE DIAMANTADO SEGMENTADO PARA CONCRETO, DIÂMETRO DE 350 MM, FURO DE 1" (14 X 1") - CHP DIURNO. AF_08/2015	SINAPI	CHP	0,00370000	11,70	0,04
91285	CORTADORA DE PISO COM MOTOR 4 TEMPOS A GASOLINA, POTÊNCIA DE 13 HP, COM DISCO DE CORTE DIAMANTADO SEGMENTADO PARA CONCRETO, DIÂMETRO DE 350 MM, FURO DE 1" (14 X 1") - CHI DIURNO. AF_08/2015	SINAPI	CHI	0,07600000	1,03	0,07
<b>TOTAL SERVIÇO:</b>						<b>6,13</b>
<b>VALOR:</b>						<b>43,73</b>

**12.2. 00004059 - MEIO-FIO OU GUIA DE CONCRETO, PRE-MOLDADO, COMP 1 M, \*30 X 12/15" CM (H X L1/L2) (M)**

<b>VALOR:</b>	<b>20,90</b>
---------------	--------------

**12.3. C3410 - CALÇADA DE PROTEÇÃO EM CIMENTADO C/ BASE DE CONCRETO (M2)**

SERVICO	FONTE	UNID	COEFICIENTE	PREÇO UNITÁRIO	TOTAL	
C0095	ALVENARIA DE EMBASAMENTO DE TIJOLO COMUM, C/ARGAMASSA MISTA C/ CAL HIDRATADA	SEINFRA	M3	0,18000000	863,9500	155,5074
C1213	EMBOÇO C/ ARGAMASSA MISTA DE CIMENTO, CAL HIDRATADA E AREIA S/PENEIRAR TRAÇO 1:2-9 ESP = 20mm P/ PAREDE	SEINFRA	M2	0,52000000	31,9200	16,5964
C1609	LASTRO DE CONCRETO INCLUINDO PREPARO E LANÇAMENTO	SEINFRA	M3	0,07500000	527,5500	36,9295
C1915	PISO CIMENTADO C/ ARGAMASSA DE CIMENTO E AREIA S/ PENEIRAR, TRAÇO 1:4, ESP. = 1.5cm	SEINFRA	M2	1,00000000	42,9500	42,9500
C2121	REBOCO C/ARGAMASSA DE CAL EM PASTA E AREIA PENEIRADA TRAÇO 1:3 ESP=5 mm P/PAREDE	SEINFRA	M2	0,52000000	22,1400	11,5128
C2784	ESCAVAÇÃO MANUAL SOLO DE 1A. CAT. PROF. ATÉ 1,50m	SEINFRA	M3	0,12000000	41,2100	4,9452
C2898	PINTURA HIDRACOR	SEINFRA	M2	0,52000000	9,7000	5,0440
C2921	BEATERRO C/COMPACTAÇÃO MANUAL S/CONTROLE, MATERIAL DA VITA	SEINFRA	M3	0,12000000	26,4300	3,1716
<b>TOTAL SERVIÇO:</b>						<b>276,6379</b>
<b>VALOR:</b>						<b>276,66</b>

**13.1.1. C1430 - GRAMA EM PLACAS E=6 CM FORNECIMENTO E PLANTIO (M2)**

MÃO DE OBRA	FONTE	UNID	COEFICIENTE	PREÇO UNITÁRIO	TOTAL	
10037	AJUDANTE	SEINFRA	H	0,20760000	16,7700	3,4848
<b>TOTAL MÃO DE OBRA:</b>						<b>3,4848</b>
MATERIAL	FONTE	UNID	COEFICIENTE	PREÇO UNITÁRIO	TOTAL	
13225	GRAMA TIPO BATATAIS EM PLACA	SEINFRA	M2	0,90000000	6,4200	5,7780
12077	TERRA VEGETAL	SEINFRA	M3	0,07500000	107,1400	8,0355
<b>TOTAL MATERIAL:</b>						<b>13,8135</b>
<b>VALOR:</b>						<b>17,30</b>

**13.1.2. C0074 - ALVENARIA DE TIJOLO CERÂMICO FURADO (9x19x19)cm C/ARGAMASSA MISTA DE CAL HIDRATADA ESP=20 cm (M2)**

MÃO DE OBRA	FONTE	UNID	COEFICIENTE	PREÇO UNITÁRIO	TOTAL	
12391	PEDREIRO	SEINFRA	H	1,50000000	20,7700	31,1550
12543	SERVENTE	SEINFRA	H	1,84000000	15,5500	28,6120
<b>TOTAL MÃO DE OBRA:</b>						<b>59,7670</b>
MATERIAL	FONTE	UNID	COEFICIENTE	PREÇO UNITÁRIO	TOTAL	
10109	AREIA MEDIA	SEINFRA	M3	0,04130000	67,5000	2,7876
10441	CAL HIDRATADA	SEINFRA	KG	6,19000000	1,1000	6,8090
10805	CIMENTO PORTLAND	SEINFRA	KG	6,19000000	0,5600	3,4664
12081	TIJOLO CERÂMICO FURADO 9X19X19CM	SEINFRA	UN	47,00000000	0,6800	31,9600
<b>TOTAL MATERIAL:</b>						<b>44,0230</b>
<b>VALOR:</b>						<b>104,79</b>

**13.1.3. C0776 - CHAPISCO C/ ARGAMASSA DE CIMENTO E AREIA S/PENEIRAR TRAÇO 1:3 ESP. = 5mm P/ PAREDE (M2)**

MÃO DE OBRA	FONTE	UNID	COEFICIENTE	PREÇO UNITÁRIO	TOTAL	
12391	PEDREIRO	SEINFRA	H	0,10000000	20,7700	2,0770
12543	SERVENTE	SEINFRA	H	0,15000000	15,5500	2,3325
<b>TOTAL MÃO DE OBRA:</b>						<b>4,4095</b>
MATERIAL	FONTE	UNID	COEFICIENTE	PREÇO UNITÁRIO	TOTAL	
10109	AREIA MEDIA	SEINFRA	M3	0,00610000	67,5000	0,4118
10805	CIMENTO PORTLAND	SEINFRA	KG	2,40000000	0,5600	1,3608
<b>TOTAL MATERIAL:</b>						<b>1,7726</b>
<b>VALOR:</b>						<b>6,18</b>

**13.1.4. 87280 - ARGAMASSA TRAÇO 1:7 (EM VOLUME DE CIMENTO E AREIA MEDIA UMIDA) COM ADIÇÃO DE PLASTIFICANTE PARA EMBOÇO/MASSA ÚNICA/ASSENTAMENTO DE ALVENARIA DE VEDAÇÃO, PREPARO MECÂNICO COM BETONEIRA 400 L. AF\_08/2019 (M3)**

MATERIAL	FONTE	UNID	COEFICIENTE	PREÇO UNITÁRIO	TOTAL	
00000370	AREIA MEDIA - POSTO JAZIDA/FORNECEDOR (RETIRADO NA JAZIDA, SEM TRANSPORTE)	SINAPI	M3	1,25000000	80,00	103,20

0001379	CIMENTO PORTLAND COMPOSTO CP II-32	SINAPI	KG	248,15000000	0,56	138,96
00043617	ADITIVO PLASTIFICANTE E ESTABILIZADOR PARA ARGAMASSAS DE ASSENTAMENTO E REBOCO, LIQUIDO E ISENTO DE CLORETOS	SINAPI	L	0,05500000	7,67	0,42
TOTAL MATERIAL:						243,38
SERVICO		FORTE	UNID.	COEFICIENTE	PREÇO UNITÁRIO	TOTAL
88377	OPERADOR DE BETONEIRA ESTACIONÁRIA/MISTURADOR COM ENCARGOS COMPLEMENTARES	SINAPI	H	4,82000000	16,98	81,84
88830	BETONEIRA CAPACIDADE NOMINAL DE 400 L, CAPACIDADE DE MISTURA 280 L, MOTOR ELÉTRICO TRIFÁSICO POTÊNCIA DE 2 CV, SEM CARREGADOR - CHP DIURNO. AF_10/2014	SINAPI	CHP	1,12000000	1,66	1,85
88831	BETONEIRA CAPACIDADE NOMINAL DE 400 L, CAPACIDADE DE MISTURA 280 L, MOTOR ELÉTRICO TRIFÁSICO POTÊNCIA DE 2 CV, SEM CARREGADOR - CHI DIURNO. AF_10/2014	SINAPI	CHI	3,70000000	0,38	1,40
TOTAL SERVIÇO:						85,09
VALOR:						327,67

### 13.1.5. C4443 - CERÂMICA ESMALTADA RETIFICADA C/ ARG. PRÉ-FABRICADA ATÉ 30x30cm (900cm²) - PEI-5/PEI-4 - P/ PAREDE (M2)

MÃO DE OBRA		FORTE	UNID.	COEFICIENTE	PREÇO UNITÁRIO	TOTAL
11328	LADRILHISTA	SEINFRA	H	0,72000000	20,7700	14,9544
12543	SERVEANTE	SEINFRA	H	0,72000000	15,5500	11,1960
TOTAL MÃO DE OBRA:						26,1504
MATERIAL		FORTE	UNID.	COEFICIENTE	PREÇO UNITÁRIO	TOTAL
16498	CERÂMICA ESMALTADA RETIFICADA DIMENSÕES ATÉ 30x30cm (900 cm²) - PEI-5/PEI-4	SEINFRA	M2	1,10000000	34,1800	37,5980
16508	ARGAMASSA COLANTE PRÉ-FABRICADA P/ CERÂMICAS E PORCELANAZOS	SEINFRA	KG	6,00000000	2,0300	12,1800
TOTAL MATERIAL:						49,7780
VALOR:						75,93

### 13.1.6. 98516 - PLANTIO DE PALMEIRA COM ALTURA DE MUDA MENOR OU IGUAL A 2,00 M. AF\_05/2018 (UN)

MATERIAL		FORTE	UNID.	COEFICIENTE	PREÇO UNITÁRIO	TOTAL
00018641	MUDA DE PALMEIRA, ARECA, H= *1,50* CM	SINAPI	UN	1,00000000	129,31	129,31
TOTAL MATERIAL:						129,31
SERVICO		FORTE	UNID.	COEFICIENTE	PREÇO UNITÁRIO	TOTAL
88316	SERVEANTE COM ENCARGOS COMPLEMENTARES	SINAPI	H	4,36200000	16,57	72,27
88441	JARDINEIRO COM ENCARGOS COMPLEMENTARES	SINAPI	H	1,09000000	16,30	17,79
91634	GUINDAUTO HIDRÁULICO, CAPACIDADE MÁXIMA DE CARGA 6500 KG, MOMENTO MÁXIMO DE CARGA 5,8 TM, ALCANCE MÁXIMO HORIZONTAL 7,60 M, INCLUSIVE CAMINHÃO TOCO PBT 9.700 KG, POTÊNCIA DE 160 CV - CHP DIURNO. AF_08/2015	SINAPI	CHP	0,29990000	199,41	59,80
91635	GUINDAUTO HIDRÁULICO, CAPACIDADE MÁXIMA DE CARGA 6500 KG, MOMENTO MÁXIMO DE CARGA 5,8 TM, ALCANCE MÁXIMO HORIZONTAL 7,60 M, INCLUSIVE CAMINHÃO TOCO PBT 9.700 KG, POTÊNCIA DE 160 CV - CHI DIURNO. AF_08/2015	SINAPI	CHI	1,22520000	39,15	47,96
TOTAL SERVIÇO:						197,82
VALOR:						327,13

### 13.1.7. 98509 - PLANTIO DE ARBUSTO OU CERCA VIVA. AF\_05/2018 (UN)

MATERIAL		FORTE	UNID.	COEFICIENTE	PREÇO UNITÁRIO	TOTAL
00000365	MUDA DE ARBUSTO FOLHAGEM, SANSÃO-DO-CAMPO OU EQUIVALENTE DA REGIÃO, H= *50 A 70* CM	SINAPI	UN	1,00000000	53,44	53,44
TOTAL MATERIAL:						53,44
SERVICO		FORTE	UNID.	COEFICIENTE	PREÇO UNITÁRIO	TOTAL
88316	SERVEANTE COM ENCARGOS COMPLEMENTARES	SINAPI	H	0,10180000	16,57	1,68
88441	JARDINEIRO COM ENCARGOS COMPLEMENTARES	SINAPI	H	0,02550000	16,30	0,41
TOTAL SERVIÇO:						2,09
VALOR:						55,53

### 13.1.8. 98511 - PLANTIO DE ÁRVORE ORNAMENTAL COM ALTURA DE MUDA MAIOR QUE 2,00 M E MENOR OU IGUAL A 4,00 M. AF\_05/2018 (UN)

MATERIAL		FORTE	UNID.	COEFICIENTE	PREÇO UNITÁRIO	TOTAL
00000359	MUDA DE ÁRVORE ORNAMENTAL, OITI/AROEIRA SALSA/ANGICO/IPE/JACARANDA OU EQUIVALENTE DA REGIÃO, H= *2* M	SINAPI	UN	1,00000000	131,03	131,03
TOTAL MATERIAL:						131,03
SERVICO		FORTE	UNID.	COEFICIENTE	PREÇO UNITÁRIO	TOTAL
88316	SERVEANTE COM ENCARGOS COMPLEMENTARES	SINAPI	H	1,04010000	16,57	17,23
88441	JARDINEIRO COM ENCARGOS COMPLEMENTARES	SINAPI	H	0,26000000	16,30	4,24
TOTAL SERVIÇO:						21,47
VALOR:						152,50

### 13.2.1. C0776 - CHAPISCO C/ ARGAMASSA DE CIMENTO E AREIA S/PENEIRAR TRAÇO 1:3 ESP. = 5mm P/ PAREDE (M2)

MÃO DE OBRA		FORTE	UNID.	COEFICIENTE	PREÇO UNITÁRIO	TOTAL
12391	PEDEIREIRO	SEINFRA	H	0,10000000	20,7700	2,0770
12543	SERVEANTE	SEINFRA	H	0,15000000	15,5500	2,3325
TOTAL MÃO DE OBRA:						4,4095
MATERIAL		FORTE	UNID.	COEFICIENTE	PREÇO UNITÁRIO	TOTAL
10109	AREIA MÉDIA	SEINFRA	M3	0,00610000	67,5000	0,4119
10805	CIMENTO PORTLAND	SEINFRA	KG	2,43000000	0,5600	1,3608
TOTAL MATERIAL:						1,7727

VALOR:	6,18
--------	------

**13.2.2. 87280 - ARGAMASSA TRAÇO 1:7 (EM VOLUME DE CIMENTO E AREIA MEDIA UMIDA) COM ADIÇÃO DE PLASTIFICANTE PARA EMBOÇO/MASSA ÚNICA/ASSENTAMENTO DE ALVENARIA DE VEDAÇÃO, PREPARO MECÂNICO COM BETONEIRA 400 L. AF 08/2019 (M3)**

MATERIAL	FORNecedor	UNID	COEFICIENTE	PREÇO UNITÁRIO	TOTAL
00000370	AREIA MEDIA - POSTO JAZIDA/FORNECEDOR (RETRADADO NA JAZIDA, SEM TRANSPORTE)	M3	1,20000000	80,00	103,20
00001379	CIMENTO PORTLAND COMPOSTO CP II-32	KG	248,15000000	0,56	138,96
00043617	ADITIVO PLASTIFICANTE E ESTABILIZADOR PARA ARGAMASSAS DE ASSENTAMENTO E REBOCO, LIQUIDO E ISENTO DE CLORETO	L	0,05500000	7,67	0,42
<b>TOTAL MATERIAL:</b>					<b>242,58</b>

SERVICO	FORNecedor	UNID	COEFICIENTE	PREÇO UNITÁRIO	TOTAL
88377	OPERADOR DE BETONEIRA ESTACIONÁRIA/MISTURADOR COM ENCARGOS COMPLEMENTARES	H	4,82000000	18,98	81,84
88830	BETONEIRA CAPACIDADE NOMINAL DE 400 L, CAPACIDADE DE MISTURA 280 L, MOTOR ELÉTRICO TRIFÁSICO POTÊNCIA DE 2 CV, SEM CARREGADOR - CHP DIURNO. AF_10/2014	CHP	1,12000000	1,66	1,85
88831	BETONEIRA CAPACIDADE NOMINAL DE 400 L, CAPACIDADE DE MISTURA 280 L, MOTOR ELÉTRICO TRIFÁSICO POTÊNCIA DE 2 CV, SEM CARREGADOR - CHI DIURNO. AF_10/2014	CHI	3,70000000	0,38	1,40
<b>TOTAL SERVIÇO:</b>					<b>85,09</b>
<b>VALOR:</b>					<b>327,67</b>

**13.2.3. C3659 - PORTÃO DE METALON E BARRA CHATA DE FERRO C/FECHADURA E DOBRADIÇA, INCLUS. PINTURA ESMALTE SINTÉTICO (M2)**

MÃO DE OBRA	FORNecedor	UNID	COEFICIENTE	PREÇO UNITÁRIO	TOTAL
11530	MONTADOR	H	1,80000000	20,7700	20,7700
12391	PEDREIRO	H	0,35000000	20,7700	7,2695
12543	SERVEUTE	H	0,25000000	15,5500	3,8875
<b>TOTAL MÃO DE OBRA:</b>					<b>31,9270</b>

MATERIAL	FORNecedor	UNID	COEFICIENTE	PREÇO UNITÁRIO	TOTAL
10108	AREIA GROSSA	M3	0,00100000	74,7200	0,0747
10805	CIMENTO PORTLAND	KG	0,15000000	0,5600	0,0840
16727	PORTÃO EM METALON E BARRA CHATA DE FERRO C/FECHADURA E DOBRADIÇAS, INCLUS. PINTURA ESMALTE SINTÉTICO (+1M2)	UN	1,00000000	352,4500	352,4500
<b>TOTAL MATERIAL:</b>					<b>352,6087</b>
<b>VALOR:</b>					<b>384,54</b>

**14.1. C1628 - LIMPEZA GERAL (M2)**

MÃO DE OBRA	FORNecedor	UNID	COEFICIENTE	PREÇO UNITÁRIO	TOTAL
12543	SERVEUTE	H	0,70000000	15,5500	10,8850
<b>TOTAL MÃO DE OBRA:</b>					<b>10,8850</b>
<b>VALOR:</b>					<b>10,88</b>



*Bruno A. de Vasconcelos*  
 BRUNO A. DE VASCONCELOS  
 ENGENHEIRO CIVIL  
 CREA 0620114916

## RELATÓRIO TÉCNICO



DEMANDA: CONSTRUÇÃO DA SEDE PRÓPRIA DO PACAJUSPREV

ORIGEM: INSTITUTO DE PREVIDÊNCIA DO MUNICÍPIO DE PACAJUS  
PROCESSO: 26920-2022

### 01.ÁREA DE INTERFERÊNCIA

A INTERVENÇÃO URBANA SERÁ REALIZADA NA RUA JOÃO AUGUSTO DE OLIVEIRA, 600, NO BAIRRO CENTRO. O OBJETO DO PROJETO É A REFORMA COM PADRONIZAÇÃO DO CONSELHO TUTELAR DE PACAJUS, CEARÁ.



### 02.CENÁRIO ATUAL

Se trata de um terreno plano. Existe uma construção que será demolida.



### 03. PROGRAMA DE NECESSIDADES

O OBJETIVO DO PROGRAMA DE NECESSIDADES COMPREENDE A IMPLANTAÇÃO DE PROJETOS QUE MELHOREM AS CONDIÇÕES LOCAIS, ORGANIZEM E ESTRUTUREM ESPAÇOS PROJETADOS E MELHOREM AS CONDIÇÕES DE CONFORTO AMBIENTAL.

A PROPOSTA CONTÉM:

01. ESTACIONAMENTO PARA O PÚBLICO;
02. ESTACIONAMENTO PARA OS SERVIDORES;
03. RECEPÇÃO COM BANHEIROS ACESSÍVEIS PARA PÚBLICO;
04. SALA DE ATENDIMENTO;
05. ILHA COM ESTAÇÃO DE TRABALHO PARA SERVIDORES;
06. ALMOXARIFADO;
07. ARQUIVO;
08. SALA DE REUNIÃO;
09. COPA;
10. BANHEIROS PARA OS SERVIDORES.



### 04. CONSIDERAÇÕES FINAIS

O OBJETIVO DESTA PROPOSTA É PERMITIR O USO ADEQUADO DO ESPAÇO AO CONSTRUIR A SEDE DO PACAJUSPREV, PROPORCIONANDO ESPAÇOS ORGANIZADOS E MELHOR CONFORTO AMBIENTAL.

Larissa Trévia



Anotação de Responsabilidade Técnica - ART  
Lei nº 6.496, de 7 de dezembro de 1977

**CREA-CE**

**ART OBRA / SERVIÇO**  
Nº CE20220978939

Conselho Regional de Engenharia e Agronomia do Ceará

INICIAL

**1. Responsável Técnico**

BRUNO APOLIANO DE VASCONCELOS  
Título profissional: ENGENHEIRO CIVIL

RNP: 0620114916  
Registro: 354343CE

**2. Dados do Contrato**

Contratante: INSTITUTO DE PREVIDÊNCIA DO MUNICÍPIO DE PACAJUS - PACAJUSPREV  
RUA CELSO NOGUEIRA  
Complemento:  
Cidade: PACAJUS

Bairro: CENTRO  
UF: CE

CPF/CNPJ: 22.716.084/0001-05  
Nº: 540  
CEP: 62870000

Contrato: Não especificado

Celebrado em:

Valor: R\$ 1.000,00

Tipo de contratante: Pessoa Jurídica de Direito Público

Ação Institucional: NENHUMA - NÃO OPTANTE

**3. Dados da Obra/Serviço**

AVENIDA EXPEDITO CHAVES CAVALCANTE  
Complemento: ANTIGA GARAGEM DOS ÔNIBUS  
Cidade: PACAJUS

Bairro: COAÇU  
UF: CE

Nº: S/N  
CEP: 62870000

Data de início: 01/02/2022

Previsão de término: 30/11/2022

Coordenadas Geográficas: -4.161888, -38.470182

Finalidade: Infraestrutura

Código: Não Especificado

Proprietário: INSTITUTO DE PREVIDÊNCIA DO MUNICÍPIO DE PACAJUS - PACAJUSPREV

CPF/CNPJ: 22.716.084/0001-05

**4. Atividade Técnica**

**16 - Execução**

80 - Projeto > CONSTRUÇÃO CIVIL > EDIFICAÇÕES > DE EDIFICAÇÃO > #1.1.1.1 - DE ALVENARIA

Quantidade  
1,00

Unidade  
un

35 - Elaboração de orçamento > CONSTRUÇÃO CIVIL > EDIFICAÇÕES > DE EDIFICAÇÃO > #1.1.1.1 - DE ALVENARIA

1,00

un

**18 - Fiscalização**

60 - Fiscalização da obra > CONSTRUÇÃO CIVIL > EDIFICAÇÕES > DE EDIFICAÇÃO > #1.1.1.1 - DE ALVENARIA

Quantidade  
1,00

Unidade  
un

Após a conclusão das atividades técnicas o profissional deve proceder a baixa desta ART

**5. Observações**

ART REFERENTE AOS SERVIÇOS DE ELABORAÇÃO DE PROJETO, ORÇAMENTO E FISCALIZAÇÃO DE CONSTRUÇÃO DA SEDE DO PACAJUSPREV NO MUNICÍPIO DE PACAJUS-CE

**6. Declarações**

- Declaro que estou cumprindo as regras de acessibilidade previstas nas normas técnicas da ABNT, na legislação específica e no decreto n. 5296/2004.

**7. Entidade de Classe**

ASSOCIAÇÃO BRASILEIRA DE ENGENHEIROS CIVIS (ABENC)

**8. Assinaturas**

Declaro serem verdadeiras as informações acima

*BRUNO APOLIANO DE VASCONCELOS*  
BRUNO APOLIANO DE VASCONCELOS - CPF: 098.309.433-01

Local

data

INSTITUTO DE PREVIDÊNCIA DO MUNICÍPIO DE PACAJUS - PACAJUSPREV  
- CNPJ: 22.716.084/0001-05

**9. Informações**

\* A ART é válida somente quando quitada, mediante apresentação do comprovante do pagamento ou conferência no site do Crea.

**10. Valor**

Valor da ART: R\$ 88,78

Registrada em: 03/05/2022

Valor pago: R\$ 88,78

Nosso Número: 8215350645

A autenticidade desta ART pode ser verificada em: <https://crea-ce.abec.com.br/publica/>, com o chave: 03420  
Impresso em: 03/05/2022 às 23:08:48 por: J. 177.204.213.148



www.crea-ce.org.br  
Tel: (85) 3453-5800

teleconceco@crea-ce.org.br  
Fax: (85) 3453-5804

**CREA-CE**  
Conselho Regional de Engenharia e Agronomia do Ceará



# PACAJUSPREV

INSTITUTO DE PREVIDÊNCIA DO MUNICÍPIO DE PACAJUS



PAPÉL TIMBRADO DA PROPONENTE)  
**ANEXO II – MODELO DE APRESENTAÇÃO DE CARTA-PROPOSTA**

Local e data

À  
INSTITUTO DE PREVIDÊNCIA DO MUNICÍPIO DE PACAJUS  
Comissão Permanente de Licitação



**REF.: TOMADA DE PREÇO Nº XXXXXXXXX- TP**

Prezados(as) Senhores(as),

Apresentamos a V. Sas., nossa proposta para o objeto do Edital de **TOMADA DE PREÇO Nº XXXXXXXXXX**, cujo objeto é a **CONTRATAÇÃO DE EMPRESA PARA CONSTRUÇÃO DA SEDE PRÓPRIA DA PACAJUSPREV**, parte integrante deste processo, pelo preço global por lote de R\$ \_\_\_\_\_ (\_\_\_\_\_).

Caso nos seja adjudicado o objeto da presente licitação, nos comprometemos a assinar o contrato no prazo determinado no documento de convocação, indicando para esse fim o(a) Sr(a). \_\_\_\_\_, portador(a) da carteira de Identidade nº \_\_\_\_\_ e CPF nº \_\_\_\_\_, como representante legal desta empresa.

Informamos que o prazo de validade da nossa proposta é de **60 (sessenta) dias** corridos, a contar da data da abertura da licitação.

Finalizando, declaramos que assumimos inteira responsabilidade pela execução dos serviços objeto deste Edital e que serão executados conforme exigência editalícia e contratual, e que serão iniciados dentro do prazo de até 05 (cinco) dias consecutivos, contados a partir da data de recebimento da Ordem de Serviço.

Atenciosamente,

Carimbo da Empresa e assinatura do(a) representante.









# PACAJUSPREV

INSTITUTO DE PREVIDÊNCIA DO MUNICÍPIO DE PACAJUS



## ANEXO III

### 03. TAXAS DE B.D.I - BONIFICAÇÕES E DESPESAS INDIRETAS

TOMADA DE PREÇO Nº xxxxxx- TP.

OBJETO: CONTRATAÇÃO DE EMPRESA PARA CONSTRUÇÃO DA SEDE PRÓPRIA DA PACAJUSPREV, conforme projeto e orçamento em anexo, parte integrante deste processo.

	BONIFICAÇÃO E DESPESAS INDIRETAS	VALOR - %	VALOR - R\$
1.0	ADMINISTRAÇÃO CENTRAL		
2.0	DESPESAS FINANCEIRAS		
3.0	RISCO		
4.0	GARANTIA/SEGURO		
5.0	LUCRO		
6.0	TRIBUTOS / IMPOSTOS (PIS/COFINS/ISS/CPRB)		
VALOR TOTAL DO B.D.I			

Pacajus-CE, \_\_\_ de \_\_\_\_\_ de 20\_\_.

Carimbo da Empresa e assinatura do(a) representante



# PACAJUSPREV

INSTITUTO DE PREVIDÊNCIA DO MUNICÍPIO DE PACAJUS



## ANEXO IV – MINUTA DO CONTRATO

CONTRATO Nº \_\_\_\_\_



TERMO DE CONTRATO QUE ENTRE SI FAZEM A INSTITUTO DE PREVIDÊNCIA DO MUNICÍPIO DE PACAJUS, ATRAVÉS DA INSTITUTO DE PREVIDÊNCIA DO MUNICÍPIO DE PACAJUS, COM A EMPRESA \_\_\_\_\_, PARA O FIM QUE A SEGUIR SE DECLARA:

O Município de Pacajus, pessoa jurídica de direito público interno, com sede à Rua Guarany, nº 600, Altos, Centro, em Pacajus-Ceará, inscrito no CNPJ/MF sob o nº 07.384.407/0001-09, através da INSTITUTO DE PREVIDÊNCIA DO MUNICÍPIO DE PACAJUS- SMS, representado pelo Sr., infrafirmado, doravante denominado de CONTRATANTE e, do outro lado, a empresa, \_\_\_\_\_ com endereço à \_\_\_\_\_ em \_\_\_\_\_, Estado do \_\_\_\_\_, inscrito no CNPJ sob o nº \_\_\_\_\_, representada por \_\_\_\_\_, portador(a) do CPF nº \_\_\_\_\_, ao fim assinado(a), doravante denominada de CONTRATADA, de acordo com o Edital de TOMADA DE PREÇO Nº \_\_\_\_\_, Processo nº \_\_\_\_\_, em conformidade com o que preceitua a Lei Federal nº 8.666/93 e suas alterações posteriores, sujeitando-se os contratantes às suas normas e às cláusulas e condições a seguir ajustadas:

### CLAÚSULA PRIMEIRA - DA FUNDAMENTAÇÃO LEGAL

1.1- Fundamenta-se este contrato na TOMADA DE PREÇO Nº \_\_\_\_\_, na Lei nº 8.666/93 e suas alterações posteriores e na proposta de preços da CONTRATADA.

### CLAÚSULA SEGUNDA - DO OBJETO

2.1- O presente contrato tem por objeto a **CONTRATAÇÃO DE EMPRESA PARA CONSTRUÇÃO DA SEDE PRÓPRIA DA PACAJUSPREV**, conforme projeto e orçamento em anexo e na proposta de preços da CONTRATADA, parte integrante deste processo.

### CLAÚSULA TERCEIRA - DO VALOR E DA DURAÇÃO DO CONTRATO

3.1- A CONTRATANTE pagará à CONTRATADA, pela execução do objeto deste contrato o valor global de R\$ \_\_\_\_\_ (\_\_\_\_\_).

3.2- O contrato terá um prazo de vigência, a partir da data de sua assinatura, até \_\_\_\_\_, podendo ser prorrogado nos casos e formas previstos na Lei nº 8.666, de 21 de junho de 1993 e alterações posteriores.

### 4.0- CLAÚSULA QUARTA - DO RECEBIMENTO DO OBJETO

4.1- O objeto do contrato decorrente desta licitação será recebido do seguinte modo:

a) provisoriamente, pelo responsável por seu acompanhamento e fiscalização, mediante termo circunstanciado, assinado pelas partes em até 15 (quinze) dias da comunicação escrita do contratado;

b) definitivamente, por servidor ou comissão designada pela autoridade competente, mediante termo circunstanciado, assinado pelas partes, após o decurso do prazo de observação, ou vistoria que comprove a adequação do objeto aos termos contratuais, observado o disposto no art. 69 da Lei nº 8.666/93 e suas alterações posteriores.



## CLÁUSULA QUINTA - DAS CONDIÇÕES DE PAGAMENTO

5.1- A fatura relativa aos serviços mensalmente executados deverá ser apresentada à INSTITUTO DE PREVIDÊNCIA DO MUNICÍPIO DE PACAJUS, até o 10º (décimo) dia útil do mês subsequente à realização dos serviços, para fins de conferência e atestação da execução dos serviços.

5.2. A fatura constará dos serviços efetivamente executados no período de cada mês civil, de acordo com o quantitativo efetivamente realizado no mês, cujo valor será apurado através de medição;

5.3- Caso a medição seja aprovada pela INSTITUTO DE PREVIDÊNCIA DO MUNICÍPIO DE PACAJUS, o pagamento será efetuado até o 30º (trigésimo) dia após o protocolo da fatura pelo(a) CONTRATADO(A), junto ao setor competente da INSTITUTO DE PREVIDÊNCIA DO MUNICÍPIO DE PACAJUS.

5.4- A administração poderá deliberar sobre o pagamento antecipado, exclusivamente com relação às parcelas destinadas à instalação de canteiros de obras e/ou mobilização de equipamentos, limitando a despesa até o valor máximo correspondente a 5,0% (cinco por cento) do valor efetivamente orçado/proposto.

## CLÁUSULA SEXTA - DO REAJUSTAMENTO DE PREÇO

6.1- Os preços contratuais poderão ser reajustados, tomando-se por base a data da apresentação da proposta, com base no INCC – Índice Nacional da Construção Civil ou outro equivalente que venha a substituí-lo, caso este seja extinto.

## CLÁUSULA SÉTIMA - DA FONTE DE RECURSOS

7.1- As despesas decorrentes da contratação correrão da seguinte forma:

Unidade Orçamentária	Projeto/Atividade	Fonte	Classificação econômica.	subelemento
1501 – INSTITUTO DE PREVIDÊNCIA DO MUN.PACAJUS	2.080 - Gestão do Instituto de Previdência Municipal	1800111101 – RPPS Previdenciário-Executivo	4.4.90.51.00	4.4.90.51.99

## CLÁUSULA OITAVA - DAS ALTERAÇÕES CONTRATUAIS

8.1- A CONTRATADA fica obrigada a aceitar, nas mesmas condições contratuais, acréscimos ou supressões no quantitativo do objeto contratado, até o limite de 25% (vinte e cinco por cento) do valor inicial atualizado do Contrato, conforme o disposto no § 1º, art. 65, da Lei nº 8.666/93 e suas alterações posteriores.

## CLÁUSULA NONA - DOS PRAZOS

9.1- Os serviços objeto desta licitação deverão ser executados e concluídos no prazo previsto no cronograma físico-financeiro, contados a partir do recebimento da ordem de serviço, podendo ser prorrogado nos termos da Lei 8.666/93 e suas alterações.

9.2- Os pedidos de prorrogação deverão se fazer acompanhar de um relatório circunstanciado e do novo cronograma físico-financeiro adaptado às novas condições propostas. Esses pedidos serão analisados e julgados pela fiscalização do INSTITUTO DE PREVIDÊNCIA DO MUNICÍPIO DE PACAJUS.

9.3- Os pedidos de prorrogação de prazos serão dirigidos ao INSTITUTO DE PREVIDÊNCIA DO MUNICÍPIO DE PACAJUS, até 05 (CINCO) dias antes da data do término do prazo contratual.

9.4- Os atrasos ocasionados por motivo de força maior ou caso fortuito, desde que notificados no prazo de 48 (quarenta e oito) horas e aceitos INSTITUTO DE PREVIDÊNCIA DO MUNICÍPIO DE PACAJUS, não serão considerados como inadimplemento contratual.

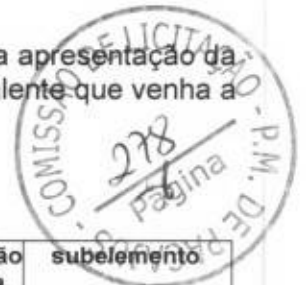



## CLÁUSULA DÉCIMA - DAS OBRIGAÇÕES DA CONTRATANTE

- 10.1- A Contratante se obriga a proporcionar à Contratada todas as condições necessárias ao pleno cumprimento das obrigações decorrentes do Termo Contratual, consoante estabelece a Lei nº 8.666/93 e suas alterações posteriores;
- 10.2- Fiscalizar e acompanhar a execução do objeto contratual;
- 10.3- Comunicar à Contratada toda e qualquer ocorrência relacionada com a execução do objeto contratual, diligenciando nos casos que exigem providências corretivas;
- 10.4- Providenciar os pagamentos à Contratada à vista das Notas Fiscais /Faturas devidamente atestadas pelo Setor Competente.

## CLÁUSULA DÉCIMA-PRIMEIRA - DAS OBRIGAÇÕES DA CONTRATADA

- 11.1- Executar o objeto do Contrato de conformidade com as condições e prazos estabelecidos nesta TOMADA DE PREÇO, no Termo Contratual e na proposta vencedora do certame;
- 11.2- Manter durante toda a execução do objeto contratual, em compatibilidade com as obrigações assumidas, todas as condições de habilitação e qualificação exigidas na Lei de Licitações;
- 11.3- Utilizar profissionais devidamente habilitados;
- 11.4 - Substituir os profissionais nos casos de impedimentos fortuitos, de maneira que não se prejudiquem o bom andamento e a boa prestação dos serviços;
- 11.5- Facilitar a ação da fiscalização na inspeção dos serviços, prestando, prontamente, os esclarecimentos que forem solicitados pela CONTRATANTE;
- 11.6- Responder perante ao INSTITUTO DE PREVIDÊNCIA DO MUNICÍPIO DE PACAJUS, mesmo no caso de ausência ou omissão da fiscalização, indenizando-a devidamente por quaisquer atos ou fatos lesivos aos seus interesses, que possam interferir na execução do contrato, quer sejam eles praticados por empregados, prepostos ou mandatários seus. A responsabilidade se estenderá a danos causados a terceiros, devendo a CONTRATADA adotar medidas preventivas contra esses danos, com fiel observância das normas emanadas das autoridades competentes e das disposições legais vigentes;
- 11.7- Responder, perante as leis vigentes, pelo sigilo dos documentos manuseados, sendo que a CONTRATADA não deverá, mesmo após o término do contrato, sem consentimento prévio, por escrito, da CONTRATANTE, fazer uso de quaisquer documentos ou informações especificadas no parágrafo anterior, a não ser para fins de execução do contrato;
- 11.8- Providenciar a imediata correção das deficiências e/ ou irregularidades apontadas pela CONTRATANTE;
- 11.9- Pagar seus empregados no prazo previsto em lei, sendo, também, de sua responsabilidade o pagamento de todos os tributos que, direta ou indiretamente, incidam sobre a prestação dos serviços contratados inclusive as contribuições previdenciárias fiscais e parafiscais, FGTS, PIS, emolumentos, seguros de acidentes de trabalho, etc, ficando excluída qualquer solidariedade do INSTITUTO DE PREVIDÊNCIA DO MUNICÍPIO DE PACAJUS por eventuais autuações administrativas e/ou judiciais uma vez que a inadimplência da CONTRATADA, com referência às suas obrigações, não se transfere ao INSTITUTO DE PREVIDÊNCIA DO MUNICÍPIO DE PACAJUS;
- 11.10- Disponibilizar, a qualquer tempo, toda documentação referente ao pagamento dos tributos, seguros, encargos sociais, trabalhistas e previdenciários relacionados com o objeto do CONTRATO;
- 11.11- Responder, pecuniariamente, por todos os danos e/ou prejuízos que forem causados à União, Estado, Município ou terceiros, decorrentes da prestação dos serviços;
- 11.12- Respeitar as normas de segurança e medicina do trabalho, previstas na Consolidação das Leis do Trabalho e legislação pertinente;
- 11.13- Responsabilizar-se pela adoção das medidas necessárias à proteção ambiental e às precauções para evitar a ocorrência de danos ao meio ambiente e a terceiros, observando o disposto

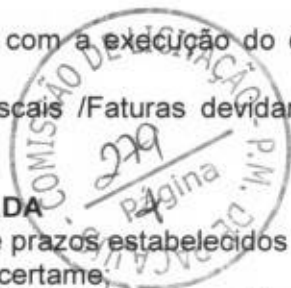



na legislação federal, estadual e municipal em vigor, inclusive a Lei nº 9.605, publicada no D.O.U. de 13/02/98;

11.14- Responsabilizar-se perante os órgãos e representantes do Poder Público e terceiros por eventuais danos ao meio ambiente causados por ação ou omissão sua, de seus empregados, prepostos ou contratados;

11.15- A CONTRATADA estará obrigada ainda a satisfazer aos requisitos e atender a todas as exigências e condições a seguir estabelecidas:

a) Prestar os serviços de acordo com o edital e seus anexos, projetos e as Normas da ABNT.

b) Atender às normas da Associação Brasileira de Normas Técnicas (ABNT) e demais normas internacionais pertinentes ao objeto contratado;

c) Responsabilizar-se pela conformidade, adequação, desempenho e qualidade dos serviços e bens, bem como de cada material, matéria-prima ou componente individualmente considerado, mesmo que não sejam de sua fabricação, garantindo seu perfeito desempenho;

d) Registrar o Contrato decorrente desta licitação no CREA, na forma da Lei, e apresentar o comprovante de "Anotação de Responsabilidade Técnica - ART" correspondente antes da apresentação da primeira fatura, perante ao INSTITUTO DE PREVIDÊNCIA DO MUNICÍPIO DE PACAJUS, sob pena de retardar o processo de pagamento;

## CLÁUSULA DÉCIMA-SEGUNDA - DAS SANÇÕES ADMINISTRATIVAS

12.1- Pela inexecução total ou parcial das obrigações assumidas, garantidas a ~~prévia defesa~~ a Administração poderá aplicar à CONTRATADA, as seguintes sanções:

a) Advertência.

b) Multas de:

b.1) 10% (dez por cento) sobre o valor contratado, em caso de recusa da licitante VENCEDORA em assinar o contrato dentro do prazo de 05 (cinco) dias úteis, contados da data da notificação feita pela CONTRATANTE;

b.2) 0,3% (três décimos por cento) sobre o valor da parcela não cumprida do Contrato, por dia de atraso na execução do objeto contratual, até o limite de 30 (trinta) dias;

b.3) 2% (dois por cento) cumulativos sobre o valor da parcela não cumprida do Contrato e rescisão do pacto, a critério do INSTITUTO DE PREVIDÊNCIA DO MUNICÍPIO DE PACAJUS, em caso de atraso superior a 30 (trinta) dias na execução dos serviços.

b.4) O valor da multa referida nesta cláusulas será descontado "ex-officio" da CONTRATADA, mediante subtração a ser efetuada em qualquer fatura de crédito em seu favor que mantenha junto à INSTITUTO DE PREVIDÊNCIA DO MUNICÍPIO DE PACAJUS, independente de notificação ou interpelação judicial ou extrajudicial;

c) Suspensão temporária do direito de participar de licitação e impedimento de contratar com a Administração, pelo prazo de até 02 (dois) anos;

d) Declaração de inidoneidade para licitar ou contratar com a Administração Pública, enquanto pendurarem os motivos determinantes da punição ou até que a CONTRATANTE promova sua reabilitação.

## CLÁUSULA DÉCIMA-TERCEIRA - DAS RESCISÕES CONTRATUAIS

13.1 - A rescisão contratual poderá ser:

13.2- Determinada por ato unilateral e escrito da CONTRATANTE, nos casos enumerados nos incisos I a XII do art. 78 da Lei Federal nº 8.666/93;

13.3- Amigável, por acordo entre as partes, mediante autorização escrita e fundamentada da autoridade competente, reduzida a termo no processo licitatório, desde que haja conveniência da Administração;

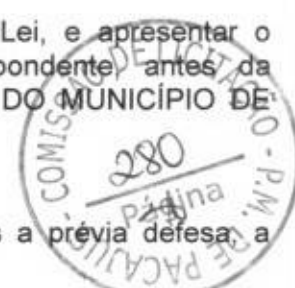



# PACAJUSPREV

INSTITUTO DE PREVIDÊNCIA DO MUNICÍPIO DE PACAJUS



13.4- Em caso de rescisão prevista nos incisos XII e XVII do art. 78 da Lei nº 8.666/93, sem que haja culpa do CONTRATADO, será esta ressarcida dos prejuízos regulamentares comprovados, quando os houver sofrido;

13.5- A rescisão contratual de que trata o inciso I do art. 78 acarreta as consequências previstas no art. 80, incisos I a IV, ambos da Lei nº 8.666/93.

## CLÁUSULA DÉCIMA-QUARTA - DOS RECURSOS ADMINISTRATIVOS

14.1- Os recursos cabíveis serão processados de acordo com o que estabelece o art. 109 da Lei nº 8666/93 e suas alterações.

14.2- Os recursos deverão ser interpostos mediante petição devidamente arrazoada e subscrita pelo representante legal da recorrente, dirigida à Comissão de Licitação da INSTITUTO DE PREVIDÊNCIA DO MUNICÍPIO DE PACAJUS.

14.3- Os recursos serão protocolados na INSTITUTO DE PREVIDÊNCIA DO MUNICÍPIO DE PACAJUS, e encaminhados à Comissão de Licitação.

## CLAÚSULA DÉCIMA-QUINTA - FISCALIZAÇÃO

15.1. A execução contratual será acompanhada e fiscalizada pelo(a) Sr.(a) ....., Matrícula ....., especialmente designado para este fim pela **CONTRATANTE**, de acordo com o estabelecido no art. 67, da Lei Federal nº 8.666/1993, doravante denominado simplesmente de **GESTOR**.

## CLAÚSULA DÉCIMA-SEXTA - DO FORO

16.1- Fica eleito o foro da Comarca de Pacajus, Estado do Ceará, para dirimir toda e qualquer controvérsia oriunda do presente, que não possa ser resolvida pela via administrativa, renunciando-se, desde já, a qualquer outro, por mais privilegiado que seja.

E, por estarem acertados as partes, firmam o presente instrumento contratual em 03 (três) vias para que possa produzir os efeitos legais.

Pacajus-CE, \_\_\_ de \_\_\_\_\_ de 20\_\_.

Ordenador de Despesas da  
INSTITUTO DE PREVIDÊNCIA DO  
MUNICÍPIO DE PACAJUS  
**CONTRATANTE**

Representante  
Empresa  
**CONTRATADA**



## TESTEMUNHAS:

01. _____ Nome: CPF/MF:	02. _____ Nome: CPF/MF:
-------------------------------	-------------------------------





# PACAJUSPREV

INSTITUTO DE PREVIDÊNCIA DO MUNICÍPIO DE PACAJUS



## ANEXO V

### DECLARAÇÃO

DECLARAMOS, para todos os fins e sob as penas da lei, que não executamos trabalho noturno, perigoso ou insalubre com menores de dezoito anos e de qualquer trabalho com menores de dezesseis anos, salvo na condição de aprendiz, a partir de quatorze anos, em cumprimento ao disposto no inciso XXXIII do art. 7º da Constituição Federal e de conformidade com a exigência prevista no inciso V, do art. 27 da Lei Federal nº 8.666/93 e suas alterações posteriores.

Pacajus-CE, \_\_\_ de \_\_\_\_\_ de 20\_\_.

Carimbo e assinatura do representante legal da empresa.