

## 24. HABITE-SE E “AS BUILT”

Ao final dos serviços, a instituição responsável pela obra deverá requerer junto a Prefeitura do referido Município, Habite-se junto ao ISS, a CND – Certidão Negativa de Débitos, e os demais documentos necessários para a regularização da obra.

Antes da entrega definitiva da obra, deverá ser solicitado o respectivo “as built”, sendo que a sua elaboração deverá obedecer ao seguinte roteiro:

1º) representação sobre as plantas dos diversos projetos, denotando como os serviços resultaram após a sua execução; (As retificações dos projetos deverão ser feitas sobre cópias dos originais, devendo constar, acima do selo de cada prancha, a alteração e respectiva data.).

2º) O “as built” consistirá em expressar todas as modificações, acréscimos ou reduções havidas durante a construção, e cujos procedimentos tenham sido de acordo com o previsto pelas Disposições Gerais deste Memorial.

Deverá ser:

- ✓ fornecido “as built” de todas as instalações executadas (água, esgoto, dados, telefone, iluminação, segurança e incêndio, automação e controle, entre outros);
- ✓ testados e feitos os ajustes finais em todos os equipamentos e instalações;
- ✓ revisados todos os materiais de acabamento, sendo feito os reparos finais ou substituição, se necessário;
- ✓ providenciada a carta de “Habite-se”/Alvara de Funcionamento e os demais certificados das Concessionárias locais;

## 25. AMBIENTES DO PROJETO

Térreo – Nível 0,00	
SETOR DE CONSULTA	ÁREA (m2)
Sala de Recepção e Espera	47,45
Sanitário PCD Masc.	2,55
Sanitário PCD Fem.	2,55



# Secretaria de Infraestrutura e Desenvolvimento Urbano

**PREFEITURA MUNICIPAL DE PACAJUS**  
**SECRETARIA DE INFRAESTRUTURA E DESENVOLVIMENTO URBANO**



## **PROJETOS**

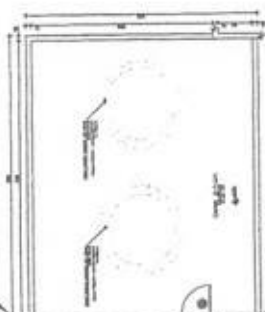
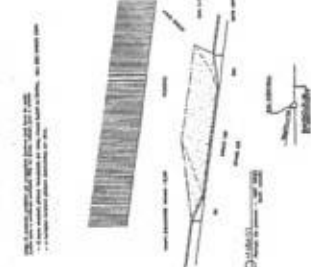
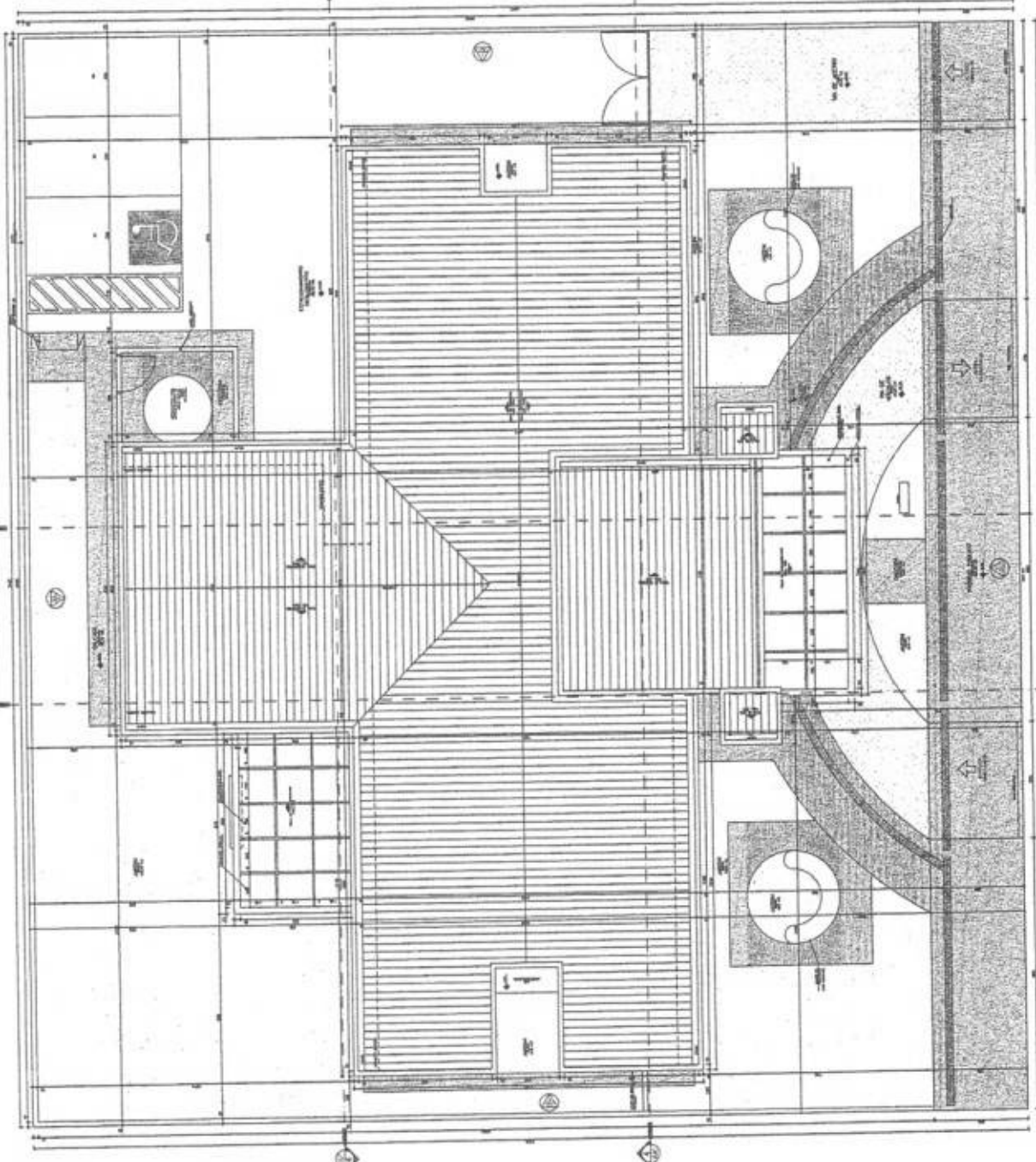

D. [ ]  
 P. [ ]  
 G. [ ]  
 A. [ ]  
 C. [ ]  
 M. [ ]  
 E. [ ]  
 F. [ ]

**PROYECTO BANCO DE INGENIERIA**  
 O. [ ]  
 P. [ ]  
 G. [ ]  
 A. [ ]  
 C. [ ]  
 M. [ ]  
 E. [ ]  
 F. [ ]

O.P.M. DE PA  
 341  
 Página

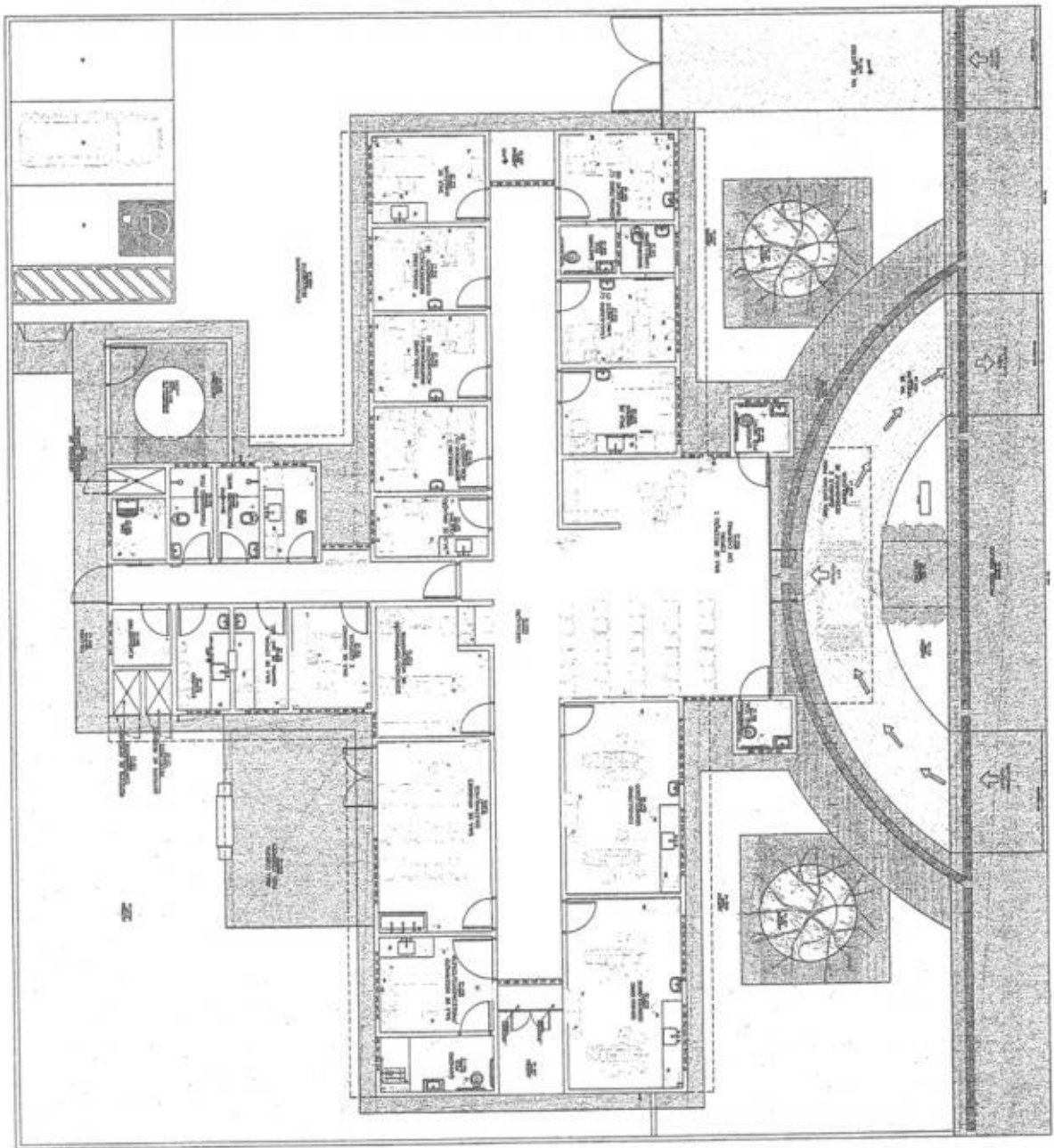

—Llave Maestra—

1	2	3	4	5	6	7	8	9	10	11	12	13	14	15	16	17	18	19	20	21	22	23	24	25	26	27	28	29	30	31	32	33	34	35	36	37	38	39	40	41	42	43	44	45	46	47	48	49	50	51	52	53	54	55	56	57	58	59	60	61	62	63	64	65	66	67	68	69	70	71	72	73	74	75	76	77	78	79	80	81	82	83	84	85	86	87	88	89	90	91	92	93	94	95	96	97	98	99	100
---	---	---	---	---	---	---	---	---	----	----	----	----	----	----	----	----	----	----	----	----	----	----	----	----	----	----	----	----	----	----	----	----	----	----	----	----	----	----	----	----	----	----	----	----	----	----	----	----	----	----	----	----	----	----	----	----	----	----	----	----	----	----	----	----	----	----	----	----	----	----	----	----	----	----	----	----	----	----	----	----	----	----	----	----	----	----	----	----	----	----	----	----	----	----	----	----	----	----	-----

Proyecto: **BANCO DE ARGENTINA**  
 Cliente: **COMISIÓN NACIONAL DE SEGURIDAD**  
 Fecha: **10/10/2008**  
 Escala: **1:100**  
 Autor: **ARQUITECTO**  
 Firmado: **[Firma]**  
 Proyecto: **10/10/2008**  
 Autor: **ARQUITECTO**  
 Firmado: **[Firma]**  
 Proyecto: **10/10/2008**  
 Autor: **ARQUITECTO**  
 Firmado: **[Firma]**

342  
 Página  
 O.P.M. DE PA  
 LICITACION

Este documento es propiedad de la Oficina de Planificación y Control de Inversión del Banco de Argentina. No se permite su reproducción o uso sin el consentimiento expreso de esta Oficina.

Oficina de Planificación y Control de Inversión  
 Banco de Argentina

## MEMORIAL DE CALCULO



### UBS Centro – Pacajus – Ceará

Devido as quantidades dos serviços que compõem o orçamento básico serem fornecidas pelo próprio Ministério da Saúde não se faz necessário a criação de um memorial de calculo dos quantitativos.



# Secretaria de Infraestrutura e Desenvolvimento Urbano

**PREFEITURA MUNICIPAL DE PACAJUS**  
**SECRETARIA DE INFRAESTRUTURA E DESENVOLVIMENTO URBANO**



## **COMPOSIÇÃO DE BDI**

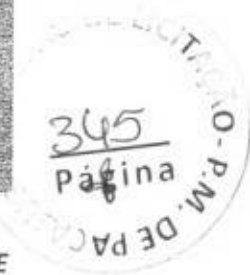

**PREFEITURA MUNICIPAL DE PACAJUS**

OBRA: CONSTRUÇÃO DE UMA UNIDADE BÁSICA DE SAÚDE UBS TIPO 2 NO BAIRRO CENTRO, SEDE DE PACAJUS-CE

TABELAS: SINAPI 01/2022 DESONERADA E SEINFRA 27.1 DESONERADA

DATA: 08/03/2021

BDI = 27,21%

**COMPOSIÇÃO DE BDI**

COD	DESCRIÇÃO	%
<b>Despesas Indiretas</b>		
AC	Administração central	4,00
DF	Despesas financeiras	1,23
R	Riscos	1,27
<b>Despesas Indiretas</b>		<b>6,50</b>

<b>Benefício</b>		
S + G	Garantia/seguros	0,80
L	Lucro	7,40
<b>Benefício</b>		<b>8,20</b>

I	Impostos	9,35
	PIS	0,65
	COFINS	3,00
	ISS	1,20
	CPRB ( 4,5%, Apenas quando tiver desoneração INSS)	4,50
<b>TOTAL DOS IMPOSTOS</b>		<b>9,35</b>

<b>BDI =</b>		<b>27,21%</b>
--------------	--	---------------

$$BDI = \frac{(1 + AC + S + R + G)(1 + DF)(1 + L)}{(1 - I)} - 1$$

  
 GILVELDER PLEYSER SILVA  
 ENGENHEIRO CIVIL  
 CREA: 191361630-7



Secretaria de Infraestrutura  
e Desenvolvimento  
Urbano

**PREFEITURA MUNICIPAL DE PACAJUS**  
**SECRETARIA DE INFRAESTRUTURA E DESENVOLVIMENTO URBANO**



## **COMPOSIÇÃO DE PREÇO**



**PREFEITURA MUNICIPAL DE PACAJUS**

OBRA: CONSTRUÇÃO DE UMA UNIDADE BÁSICA DE SAÚDE UBS TIPO 2 NO BAIRRO CENTRO, SEDE DE PACAJUS-CE

END: RUA TEODORICO MENESES, S/N, SEDE DE PACAJUS-CE

TABELAS: SINAPI 01/2022 DESONERADA E SEINFRA 27.1 DESONERADA

DATA: 08/03/2021

BDI = 27,21%

**COMPOSIÇÕES DE PREÇOS UNITÁRIOS**

**1.1. C4541 - PLACA PADRÃO DE OBRA, TIPO BANNER (M2)**

MAO DE OBRA	FONTE	UNID	COEFICIENTE	PREÇO UNITÁRIO	TOTAL
I1530 MONTADOR	SEINFRA	H	3,00000000	20,77	62,31
I2391 PEDREIRO	SEINFRA	H	3,00000000	20,77	62,31
I2543 SERVENTE	SEINFRA	H	3,00000000	15,55	46,65
<b>TOTAL MAO DE OBRA:</b>					<b>171,27</b>
MATERIAL	FONTE	UNID	COEFICIENTE	PREÇO UNITÁRIO	TOTAL
I0871 COTOVELO AÇO GALVANIZADO DE 1 1/2"	SEINFRA	UN	0,17000000	24,53	4,17
I1945 TE AÇO GALVANIZADO DE 1 1/2'	SEINFRA	UN	0,17000000	31,60	5,37
I2170 TUBO AÇO GALVANIZADO DE 40MM (1 1/2')	SEINFRA	M	1,50000000	49,25	73,88
I8395 LONA C/ APLICAÇÃO DE ILHOSES E LACRES, IMPRESSA C/ LOGOMARCAS E DESCRIÇÃO DA OBRA	SEINFRA	M2	1,00000000	87,53	87,53
<b>TOTAL MATERIAL:</b>					<b>170,95</b>
SERVICO	FONTE	UNID	COEFICIENTE	PREÇO UNITÁRIO	TOTAL
CD830 CONCRETO CICLÓPICO FCX 15 MPa COM AGREGADO ADQUIRIDO	SEINFRA	M3	0,01250000	525,88	6,57
<b>TOTAL SERVIÇO:</b>					<b>6,57</b>
<b>VALOR:</b>					<b>348,79</b>

**1.2. 99059 - LOCAÇÃO CONVENCIONAL DE OBRA, UTILIZANDO GABARITO DE TÁBUAS CORRIDAS PONTALETADAS A CADA 2,00M - 2 UTILIZAÇÕES. AF\_10/2018 (M)**

MATERIAL	FONTE	UNID	COEFICIENTE	PREÇO UNITÁRIO	TOTAL
00004417 SARRAFO NAO APARELHADO *2,5 X 7* CM, EM MACARANDUBA,	SINAPI	M	0,74450000	6,23	4,64
00004433 CAIBRO NAO APARELHADO *7,5 X 7,5* CM, EM MACARANDUBA, ANGELIM OU EQUIVALENTE DA REGIAO - BRUTA	SINAPI	M	0,41250000	22,39	9,24
00005068 PREGO DE AÇO POLIDO COM CABECA 17 X 21 (2 X 11)	SINAPI	KG	0,11100000	19,84	2,20
00007356 TINTA LATEX ACRILICA PREMIUM, COR BRANCO FOSCO	SINAPI	L	0,02560000	17,93	0,46
00010567 TABUA *2,5 X 23* CM EM PINUS, MISTA OU EQUIVALENTE DA REGIAO - BRUTA	SINAPI	M	0,55000000	13,23	7,28
<b>TOTAL MATERIAL:</b>					<b>23,82</b>
SERVICO	FONTE	UNID	COEFICIENTE	PREÇO UNITÁRIO	TOTAL
88239 AJUDANTE DE CARPINTEIRO COM ENCARGOS COMPLEMENTARES	SINAPI	H	0,35630000	17,57	6,26
88262 CARPINTEIRO DE FORMAS COM ENCARGOS COMPLEMENTARES	SINAPI	H	0,71250000	20,59	14,67
91692 SERRA CIRCULAR DE BANCADA COM MOTOR ELÉTRICO POTÊNCIA DE SHP, COM COIFA PARA DISCO 10" - CHP DIURNO. AF_08/2015	SINAPI	CHP	0,00390000	20,85	0,08
91693 SERRA CIRCULAR DE BANCADA COM MOTOR ELÉTRICO POTÊNCIA DE	SINAPI	CHI	0,01680000	19,64	0,33

*Wilder Gleyser Silva*  
WILDER GLEYSER SILVA  
ENGENHEIRO CIVIL  
CREA: 19129133-7  
SEINFRA/PACAJUS/CE

**PREFEITURA MUNICIPAL DE PACAJUS**

OBRA: CONSTRUÇÃO DE UMA UNIDADE BÁSICA DE SAÚDE UBS TIPO 2 NO BAIRRO CENTRO, SEDE DE PACAJUS-CE

END: RUA TEODORICO MENESES, SN, SEDE DE PACAJUS-CE

TABELAS: SINAPI 01/2022 DESONERADA E SEINFRA 27.1 DESONERADA

DATA: 08/03/2021

BDI = 27,21%

**COMPOSIÇÕES DE PREÇOS UNITÁRIOS**

QUANTIDADE	DESCRIÇÃO	UNID	COEFICIENTE	PREÇO UNITÁRIO	TOTAL	
94974	CONCRETO MAGRO PARA LASTRO, TRAÇO 1:4,5:4,5 (EM MASSA SECA DE	SINAPI	M3	0,00460000	349,03	1,61
99062	MARCAÇÃO DE PONTOS EM GABARITO OU CAVALETE. AF_10/2018	SINAPI	UN	1,50000000	1,94	2,91
<b>TOTAL SERVIÇO:</b>					<b>25,86</b>	
<b>VALOR:</b>					<b>49,82</b>	

**1.3. 98459 - TAPUME COM TELHA METÁLICA. AF\_05/2018 (M2)**

MATERIAL	QUANTIDADE	DESCRIÇÃO	UNID	COEFICIENTE	PREÇO UNITÁRIO	TOTAL
00003992	TABUA APARELHADA *2,5 X 30* CM, EM MACARANDUBA, ANGELIM OU EQUIVALENTE DA REGIÃO	SINAPI	M	1,00000000	26,56	26,56
00004433	CAIBRO NAO APARELHADO *7,5 X 7,5* CM, EM MACARANDUBA, ANGELIM OU EQUIVALENTE DA REGIÃO - BRUTA	SINAPI	M	1,22730000	22,39	27,48
00005061	PREGO DE ACO POLIDO COM CABECA 18 X 27 (2 1/2 X 10)	SINAPI	KG	0,04280000	19,50	0,83
00007243	TELHA TRAPEZOIDAL EM ACO ZINCADO, SEM PINTURA, ALTURA DE APROXIMADAMENTE 40 MM, ESPESSURA DE 0,50 MM E LARGURA UTIL DE 980 MM	SINAPI	M2	0,58530000	68,16	39,89
<b>TOTAL MATERIAL:</b>					<b>94,76</b>	

SERVICO	QUANTIDADE	DESCRIÇÃO	UNID	COEFICIENTE	PREÇO UNITÁRIO	TOTAL
88239	AJUDANTE DE CARPINTEIRO COM ENCARGOS COMPLEMENTARES	SINAPI	H	0,18970000	17,57	3,33
88262	CARPINTEIRO DE FORMAS COM ENCARGOS COMPLEMENTARES	SINAPI	H	0,56910000	20,59	11,72
91692	SERRA CIRCULAR DE BANCADA COM MOTOR ELÉTRICO POTÊNCIA DE	SINAPI	CHP	0,00440000	20,85	0,09
91693	SERRA CIRCULAR DE BANCADA COM MOTOR ELÉTRICO POTÊNCIA DE	SINAPI	CHI	0,01910000	19,64	0,38
94974	CONCRETO MAGRO PARA LASTRO, TRAÇO 1:4,5:4,5 (EM MASSA SECA DE CIMENTO/ AREIA MÉDIA/ BRITA 1) - PREPARO MANUAL. AF_05/2021	SINAPI	M3	0,00120000	349,03	0,42
<b>TOTAL SERVIÇO:</b>					<b>15,94</b>	
<b>VALOR:</b>					<b>110,66</b>	

**1.4. 98525 - LIMPEZA MECANIZADA DE CAMADA VEGETAL, VEGETAÇÃO E PEQUENAS ÁRVORES (DIÂMETRO DE TRONCO MENOR QUE 0,20 M), COM TRATOR DE ESTEIRAS. AF\_05/2018 (M2)**

SERVICO	QUANTIDADE	DESCRIÇÃO	UNID	COEFICIENTE	PREÇO UNITÁRIO	TOTAL
88316	SERVENTE COM ENCARGOS COMPLEMENTARES	SINAPI	H	0,00300000	16,57	0,05
88441	JARDINEIRO COM ENCARGOS COMPLEMENTARES	SINAPI	H	0,00300000	16,32	0,05
89031	TRATOR DE ESTEIRAS, POTÊNCIA 100 HP, PESO OPERACIONAL 9,4 T, COM LÂMINA 2,19 M3 - CHI DIURNO. AF_06/2014	SINAPI	CHI	0,00240000	52,27	0,13
89032	TRATOR DE ESTEIRAS, POTÊNCIA 100 HP, PESO OPERACIONAL 9,4 T, COM LÂMINA 2,19 M3 - CHP DIURNO. AF_06/2014	SINAPI	CHP	0,00060000	159,93	0,10
<b>TOTAL SERVIÇO:</b>					<b>0,33</b>	
<b>VALOR:</b>					<b>0,29</b>	

*Orlando Gleyzer Silva*  
ORLANDO GLEYZER SILVA  
ENGENHEIRO CIVIL  
CREA: 101391220-7  
SEINFRA PACAJUS/CE

**PREFEITURA MUNICIPAL DE PACAJUS**

OBRA: CONSTRUÇÃO DE UMA UNIDADE BÁSICA DE SAÚDE UBS TIPO 2 NO BAIRRO CENTRO, SEDE DE PACAJUS-CE

END: RUA TEODORICO MENESES, S/N, SEDE DE PACAJUS-CE

TABELAS: SINAPI 01/2022 DESONERADA E SEINFRA 27.1 DESONERADA

DATA: 08/03/2021

BDI = 27,21%

**COMPOSIÇÕES DE PREÇOS UNITÁRIOS**

**1.5. C2850 - INSTALAÇÕES PROVISÓRIAS DE LUZ, FORÇA, TELEFONE E LÓGICA (UN)**

MATERIAL	FONTE	UNID	COEFICIENTE	PREÇO UNITÁRIO	TOTAL
10125	ARMAÇÃO REX TRIFASICA COM ROLDANA	SEINFRA UN	1,00000000	49,89	49,89
10355	CABO ISOLADO PVC 750V 10MM2	SEINFRA M	60,00000000	5,69	341,40
10840	CONECTOR SPLIT-BOLT P/CABO 10MM2	SEINFRA UN	4,00000000	5,50	22,00
10952	CURVA DE PVC RIGIDO PARA ELETRODUTO DE 1"	SEINFRA UN	2,00000000	3,07	6,14
11070	ELETRODUTO DE PVC RIGIDO 1"	SEINFRA M	6,00000000	5,46	32,76
11406	LUVA DE PVC RIGIDO PARA ELETRODUTO 1"	SEINFRA UN	2,00000000	1,22	2,44
12352	HASTE DE ATERRAMENTO COPERWELD 5/8" x 2.40M	SEINFRA UN	1,00000000	37,40	37,40
12383	NOFUSE DE 70 A.	SEINFRA UN	1,00000000	40,51	40,51
12405	POSTE DE CONCRETO DUPLO T (150/9), RESISTÊNCIA NOMINAL 150KG, H=9,00M, PESO APROXIMADO 470KG	SEINFRA UN	1,00000000	503,46	503,46
12413	QUADRO DE MEDIÇÃO TRIFASICA EM POSTE	SEINFRA UN	1,00000000	272,40	272,40
<b>TOTAL MATERIAL:</b>					<b>1.308,20</b>
<b>VALOR:</b>					<b>1.308,20</b>

**1.6. C2849 - INSTALAÇÕES PROVISÓRIAS DE ESGOTO (UN)**

MATERIAL	FONTE	UNID	COEFICIENTE	PREÇO UNITÁRIO	TOTAL
10402	CAGECE - LIGAÇÃO DE ESGOTO	SEINFRA UN	1,00000000	206,00	206,00
<b>TOTAL MATERIAL:</b>					<b>206,00</b>
<b>VALOR:</b>					<b>206,00</b>

**1.7. C2851 - INSTALAÇÕES PROVISÓRIAS DE ÁGUA (UN)**

MAO DE OBRA	FONTE	UNID	COEFICIENTE	PREÇO UNITÁRIO	TOTAL
10498	CARPINTEIRO	SEINFRA H	8,00000000	20,77	166,16
12543	SERVENTE	SEINFRA H	8,00000000	15,55	124,40
<b>TOTAL MAO DE OBRA:</b>					<b>290,56</b>
MATERIAL	FONTE	UNID	COEFICIENTE	PREÇO UNITÁRIO	TOTAL
10020	ADAPTADOR SOLDÁVEL C/FLANGE P/CX.D'ÁGUA 32x1"	SEINFRA UN	1,00000000	15,43	15,43
10403	CAGECE - LIGAÇÃO DE ÁGUA	SEINFRA UN	1,00000000	79,00	79,00
10405	CAIBRO DE 2"x1"	SEINFRA M	10,00000000	5,73	57,30
10409	CAIXA D'ÁGUA DE FIBROCIMENTO DE 1000 L, COM TAMPA	SEINFRA UN	0,50000000	297,91	148,96
12201	TUBO PVC SOLDÁVEL DE 32MM (1")	SEINFRA M	4,00000000	6,71	26,84

*Orivaldo Oleyser Silva*  
ORIVALDO OLEYSER SILVA  
ENGENHEIRO CIVIL  
CREA: 191991930-7  
SEINFRA PACAJUS/CE

**PREFEITURA MUNICIPAL DE PACAJUS**

OBRA: CONSTRUÇÃO DE UMA UNIDADE BÁSICA DE SAÚDE UBS TIPO 2 NO BAIRRO CENTRO, SEDE DE PACAJUS-CE

END: RUA TEODORICO MENESES, S/N, SEDE DE PACAJUS-CE

TABELAS: SINAPI 01/2022 DESONERADA E SEINFRA 27.1 DESONERADA

DATA: 08/03/2021

BDI = 27,21%

**COMPOSIÇÕES DE PREÇOS UNITÁRIOS**

SERVICO	FONTE	UNID	COEFICIENTE	PREÇO UNITÁRIO	TOTAL
12367	SEINFRA	M	10,00000000	26,78	267,80
12369	SEINFRA	M	5,00000000	11,90	59,50
12410	SEINFRA	KG	0,50000000	13,80	6,90
<b>TOTAL MATERIAL:</b>					<b>661,73</b>
00836	SEINFRA	M3	0,12500000	404,80	50,60
<b>TOTAL SERVICIO:</b>					<b>50,60</b>
<b>VALOR:</b>					<b>1.002,88</b>

**1.8. C0369 - BARRACÃO ABERTO (M2)**

MAO DE OBRA	FONTE	UNID	COEFICIENTE	PREÇO UNITÁRIO	TOTAL
10498	SEINFRA	H	1,02570000	20,77	21,30
12391	SEINFRA	H	0,51280000	20,77	10,65
12543	SEINFRA	H	1,28210000	15,55	19,94
<b>TOTAL MAO DE OBRA:</b>					<b>51,89</b>
MATERIAL	FONTE	UNID	COEFICIENTE	PREÇO UNITÁRIO	TOTAL
10197	SEINFRA	M	0,63250000	5,40	3,42
10198	SEINFRA	M	1,70940000	17,33	29,62
10983	SEINFRA	UN	0,10260000	9,50	0,97
11075	SEINFRA	M	0,10280000	3,50	0,36
12340	SEINFRA	M	3,21000000	1,36	4,37
12357	SEINFRA	UN	0,06840000	10,18	0,69
12373	SEINFRA	UN	0,10260000	3,05	0,31
12408	SEINFRA	KG	0,10260000	16,75	1,72
12429	SEINFRA	M2	0,10260000	28,72	2,95
12440	SEINFRA	UN	0,68380000	19,64	13,43
12444	SEINFRA	UN	0,20460000	15,09	3,09
<b>TOTAL MATERIAL:</b>					<b>60,93</b>
00836	SEINFRA	M3	0,01480000	404,80	5,99
<b>TOTAL SERVICIO:</b>					<b>5,99</b>
<b>VALOR:</b>					<b>118,81</b>

**1.9. C0371 - BARRACÃO PARA ESCRITÓRIO TIPO A2 (UN)**

MAO DE OBRA	FONTE	UNID	COEFICIENTE	PREÇO UNITÁRIO	TOTAL
-------------	-------	------	-------------	----------------	-------

*Orlando Gleyser Silva*  
ORLANDO GLEYSER SILVA  
ENGENHEIRO CIVIL  
CREA: 191581930-7  
SEINFRA/PACAJUS/CE

**PREFEITURA MUNICIPAL DE PACAJUS**

OBRA: CONSTRUÇÃO DE UMA UNIDADE BÁSICA DE SAÚDE UBS TIPO 2 NO BAIRRO CENTRO, SEDE DE PACAJUS-CE

END: RUA TEODORICO MENESES, S/N, SEDE DE PACAJUS-CE

TABELAS: SINAPI 01/2022 DESONERADA E SEINFRA 27.1 DESONERADA

DATA: 08/03/2021

BDI = 27,21%

**COMPOSIÇÕES DE PREÇOS UNITÁRIOS**

MATERIAL	FORTE	UNID	COEFICIENTE	PREÇO UNITÁRIO	TOTAL	
10498	CARPINTEIRO	SEINFRA	H	60,00000000	20,77	1.246,20
12391	PEDREIRO	SEINFRA	H	15,00000000	20,77	311,55
12543	SERVEnte	SEINFRA	H	75,00000000	15,55	1.166,25
<b>TOTAL MAO DE OBRA:</b>					<b>2.724,00</b>	
10174	BACIA SIFONADA DE LOUÇA BRANCA	SEINFRA	UN	1,00000000	148,50	148,50
10197	BARROTE DE 2"x2"	SEINFRA	M	30,00000000	5,40	162,00
10198	PONTALETE / BARROTE DE 3"x3" - APARELHADO	SEINFRA	M	50,00000000	17,33	866,50
10400	CADEADO MEDIO	SEINFRA	UN	2,00000000	22,33	44,66
10414	CAIXA DE DESCARGA PLÁSTICA DE SOBREPOR COMPLETA	SEINFRA	UN	1,00000000	35,50	35,50
10435	CAIXA SIFONADA 150 x 150 x 50 COM GRELHA	SEINFRA	UN	1,00000000	30,00	30,00
10528	CHAPA COMPENSADO RESINADO 10MM (1.10 X 2.20M)	SEINFRA	M2	59,00000000	23,81	1.404,79
10796	CHUVEIRO PLASTICO	SEINFRA	UN	1,00000000	5,15	5,15
10983	DISJUNTOR MONOPOLAR 20A	SEINFRA	UN	1,00000000	9,50	9,50
11075	ELETRODUTO DE PVC RIGIDO 3/4"	SEINFRA	M	3,00000000	3,50	10,50
11092	ENGATE DE PVC	SEINFRA	UN	1,00000000	5,45	5,45
11344	LAVATÓRIO DE LOUÇA BRANCA SEM COLUNA	SEINFRA	UN	1,00000000	96,91	96,91
11798	REGISTRO DE GAVETA BRUTO 20MM (3/4")	SEINFRA	UN	1,00000000	23,04	23,04
11824	RIPA DE PEROBA (MADEIRA DE 1A QUALIDADE) DE 1X5CM	SEINFRA	M	25,30000000	1,95	34,16
12200	TUBO PVC SOLDÁVEL DE 25MM (3/4")	SEINFRA	M	6,00000000	2,99	17,94
12311	DOBRIÇA DE FERRO 3 x 2 1/2" ( PADRÃO POPULAR )	SEINFRA	UN	3,00000000	14,36	43,08
12331	FECHADURA DE SOBREPOR	SEINFRA	UN	3,00000000	41,64	124,92
12340	PIO DE COBRE ANTICHAMA 2.5MM2	SEINFRA	M	94,00000000	1,36	127,84
12357	INTERRUPTOR DE SOBREPOR 1 SEÇÃO	SEINFRA	UN	4,00000000	10,16	40,64
12373	LÂMPADA INCANDESCENTE DE 100W	SEINFRA	UN	4,00000000	3,05	12,20
12379	MINI POSTE F.G. 1 1/4" C/2.00M E REX MONOFASICO	SEINFRA	UN	1,00000000	52,88	52,88
12408	PREGO 14X18 (1.1/2" x 14) (APROXIMADAMENTE 708UN/KG)	SEINFRA	KG	2,00000000	16,75	33,50
12412	QUADRO DE DISTRIBUIÇÃO PARA 6 CIRCUITOS	SEINFRA	UN	1,00000000	36,87	36,87
12416	REGISTRO DE PRESSÃO EM BRONZE Ø 1/2"	SEINFRA	UN	1,00000000	16,42	16,42
12429	TABUA DE VIROLA DE 12"x 1"	SEINFRA	M2	11,43000000	28,72	328,27
12433	TARGETA DE FERRO 2"	SEINFRA	UN	5,00000000	4,60	23,00
12440	TELHA DE FIBROCIMENTO DE 4MM (0.50 x 2.44M)	SEINFRA	UN	20,00000000	19,64	392,80
12444	TOMADA UNIVERSAL DE SOBREPOR (COMPLETA INCLUSIVE CAIXA)	SEINFRA	UN	3,00000000	15,09	45,27
12447	TORNEIRA DE METAL AMARELO Ø 3/4" CANO CURTO (PADRÃO POPULAR)	SEINFRA	UN	1,00000000	14,10	14,10
12456	TUBO PVC ESGOTO PRIMÁRIO DE 100 - (NBR 5688)	SEINFRA	M	3,00000000	10,84	32,52
12457	TUBO PVC ESGOTO PRIMÁRIO DE 50MM - (NBR 5688)	SEINFRA	M	3,00000000	6,65	19,95

*Guilherme Oleyber Silva*  
**Guilherme Oleyber Silva**  
 ENGENHEIRO CIVIL  
 CREA: 191991630-7  
 SEINFRA/PACAJUS/CE



352  
Página  
O.P.M. DE PA

**PREFEITURA MUNICIPAL DE PACAJUS**

OBRA: CONSTRUÇÃO DE UMA UNIDADE BÁSICA DE SAÚDE UBS TIPO 2 NO BAIRRO CENTRO, SEDE DE PACAJUS-CE

END: RUA TEODORICO MENESES, S/N, SEDE DE PACAJUS-CE

TABELAS: SINAPI 01/2022 DESONERADA E SEINFRA 27.1 DESONERADA

DATA: 08/03/2021

BDI = 27,21%

**COMPOSIÇÕES DE PREÇOS UNITÁRIOS**

SERVICO	FONTE	UNID	COEFICIENTE	PREÇO UNITÁRIO	TOTAL	
12458	TUBO PVC ESGOTO PRIMÁRIO DE 40MM - (NBR 5688)	SEINFRA	M	3,00000000	3,91	11,73
<b>TOTAL MATERIAL:</b>					<b>4.250,59</b>	
C0836	CONCRETO NÃO ESTRUTURAL PREPARO MANUAL	SEINFRA	M3	0,43200000	404,80	174,87
C1915	PISO CIMENTADO C/ ARGAMASSA DE CIMENTO E AREIA S/ PENEIRAR, TRAÇO 1:4, ESP.= 1.5cm	SEINFRA	M2	40,80000000	42,95	1.752,36
<b>TOTAL SERVIÇO:</b>					<b>1.927,23</b>	
<b>VALOR:</b>					<b>8.901,81</b>	

**2.1. 93358 - ESCAVAÇÃO MANUAL DE VALA COM PROFUNDIDADE MENOR OU IGUAL A 1,30 M. AF\_02/2021 (M3)**

SERVICO	FONTE	UNID	COEFICIENTE	PREÇO UNITÁRIO	TOTAL	
88316	SERVENTE COM ENCARGOS COMPLEMENTARES	SINAPI	H	3,95600000	16,57	65,55
<b>TOTAL SERVIÇO:</b>					<b>65,55</b>	
<b>VALOR:</b>					<b>65,55</b>	

**2.2. 93382 - REATERRO MANUAL DE VALAS COM COMPACTAÇÃO MECANIZADA. AF\_04/2016 (M3)**

SERVICO	FONTE	UNID	COEFICIENTE	PREÇO UNITÁRIO	TOTAL	
88316	SERVENTE COM ENCARGOS COMPLEMENTARES	SINAPI	H	0,65000000	18,57	10,77
91533	COMPACTADOR DE SOLOS DE PERCUSSÃO (SOQUETE) COM MOTOR A GASOLINA 4 TEMPOS, POTÊNCIA 4 CV - CHP DIURNO. AF_08/2015	SINAPI	CHP	0,27400000	28,03	7,68
91534	COMPACTADOR DE SOLOS DE PERCUSSÃO (SOQUETE) COM MOTOR A GASOLINA 4 TEMPOS, POTÊNCIA 4 CV - CHI DIURNO. AF_08/2015	SINAPI	CHI	0,25400000	20,32	5,16
95606	UMIDIFICAÇÃO DE MATERIAL PARA VALAS COM CAMINHÃO PIPA 10000L AF_11/2016	SINAPI	M3	1,00000000	1,91	1,91
<b>TOTAL SERVIÇO:</b>					<b>25,52</b>	
<b>VALOR:</b>					<b>25,52</b>	

**2.3. C0708 - CARGA MECANIZADA DE ENTULHO EM CAMINHÃO BASCULANTE (M3)**

EQUIPAMENTO	FONTE	UNID	COEFICIENTE	PREÇO UNITÁRIO	TOTAL	
10690	CAMINHÃO BASCULANTE 6 M3 (CHP)	SEINFRA	H	0,01040000	129,86	1,35
10708	CARREGADEIRA DE PNEUS HP 111 (CHP)	SEINFRA	H	0,01040000	167,60	1,74
<b>TOTAL EQUIPAMENTO:</b>					<b>3,09</b>	
MAO DE OBRA	FONTE	UNID	COEFICIENTE	PREÇO UNITÁRIO	TOTAL	
12543	SERVENTE	SEINFRA	H	0,02080000	15,55	0,32
<b>TOTAL MAO DE OBRA:</b>					<b>0,32</b>	

*Orivelton Oleyser Silva*  
ORIVELTON OLEYSER SILVA  
ENGENHEIRO CIVIL  
CREA: 191301230-F  
SEINFRA PACAJUS/CE

**PREFEITURA MUNICIPAL DE PACAJUS**

OBRA: CONSTRUÇÃO DE UMA UNIDADE BÁSICA DE SAÚDE UBS TIPO 2 NO BAIRRO CENTRO, SEDE DE PACAJUS-CE

END: RUA TEODORICO MENESES, S/N, SEDE DE PACAJUS-CE

TABELAS: SINAPI 01/2022 DESONERADA E SEINFRA 27.1 DESONERADA

DATA: 08/03/2021

BDI = 27,21%

**COMPOSIÇÕES DE PREÇOS UNITÁRIOS**

VALOR: 3,41

**2.4. C2533 - TRANSPORTE DE MATERIAL, EXCETO ROCHA EM CAMINHÃO ATÉ 5 KM (M3)**

EQUIPAMENTO	FONTE	UNID	COEFICIENTE	PREÇO UNITÁRIO	TOTAL
10690 CAMINHÃO BASCULANTE 6 M3 [CHP]	SEINFRA	H	0,18520000	129,66	24,01
TOTAL EQUIPAMENTO:					24,01
VALOR:					24,01

**3.1. 92540 - TRAMA DE MADEIRA COMPOSTA POR RIPAS, CAIBRÓS E TERÇAS PARA TELHADOS DE MAIS QUE 2 ÁGUAS PARA TELHA DE ENCAIXE DE CERÂMICA OU DE CONCRETO, INCLUSO TRANSPORTE VERTICAL. AF\_07/2019 (M2)**

MATERIAL	FONTE	UNID	COEFICIENTE	PREÇO UNITÁRIO	TOTAL
00004408 RIPA NAO APARELHADA, *1,5 X 5* CM, EM MACARANDUBA, ANGELIM OU EQUIVALENTE DA REGIAO - BRUTA	SINAPI	M	3,31300000	2,18	7,22
00004425 VIGA NAO APARELHADA *6 X 12* CM, EM MACARANDUBA, ANGELIM OU EQUIVALENTE DA REGIAO - BRUTA	SINAPI	M	0,86300000	24,22	16,06
00004430 CAIBRO NAO APARELHADO *5 X 6* CM, EM MACARANDUBA, ANGELIM OU EQUIVALENTE DA REGIAO - BRUTA	SINAPI	M	1,97600000	11,45	22,83
00020247 PREGO DE ACO POLIDO COM CABECA 15 X 15 (1 1/4 X 13)	SINAPI	KG	0,07000000	21,96	1,54
00039027 PREGO DE ACO POLIDO COM CABECA 19 X 36 (3 1/4 X 9)	SINAPI	KG	0,05000000	19,82	0,99
00040568 PREGO DE ACO POLIDO COM CABECA 22 X 48 (4 1/4 X 5)	SINAPI	KG	0,03000000	19,98	0,60
TOTAL MATERIAL:					49,04

SERVICO	FONTE	UNID	COEFICIENTE	PREÇO UNITÁRIO	TOTAL
88239 AJUDANTE DE CARPINTEIRO COM ENCARGOS COMPLEMENTARES	SINAPI	H	0,48400000	17,57	8,50
88262 CARPINTEIRO DE FORMAS COM ENCARGOS COMPLEMENTARES	SINAPI	H	0,64100000	20,59	13,20
93281 GUINCHO ELÉTRICO DE COLUNA, CAPACIDADE 400 KG, COM MOTO FREIO, MOTOR TRIFÁSICO DE 1,25 CV - CHP DIURNO. AF_03/2016	SINAPI	CHP	0,04340000	18,84	0,82
93282 GUINCHO ELÉTRICO DE COLUNA, CAPACIDADE 400 KG, COM MOTO FREIO, MOTOR TRIFÁSICO DE 1,25 CV - CHI DIURNO. AF_03/2016	SINAPI	CHI	0,06020000	17,91	1,08
TOTAL SERVIÇO:					23,60
VALOR:					72,57

**3.2. 94204 - TELHAMENTO COM TELHA CERÂMICA CAPA-CANAL, TIPO COLONIAL, COM MAIS DE 2 ÁGUAS, INCLUSO TRANSPORTE VERTICAL. AF\_07/2019 (M2)**

MATERIAL	FONTE	UNID	COEFICIENTE	PREÇO UNITÁRIO	TOTAL
00007173 TELHA DE BARRO / CERAMICA, NAO ESMALTADA, TIPO COLONIAL, CANAL, PLAN, PAULISTA, COMPRIMENTO DE *44 A 50* CM, RENDIMENTO DE COBERTURA DE *26* TELHAS/M2	SINAPI	MIL	0,02750000	985,00	27,09
TOTAL MATERIAL:					27,09

*Orlando Clever Silva*  
ORLANDO CLEVER SILVA  
ENGENHEIRO CIVIL  
CREA: 101961230-7  
SEINFRA PACAJUS/CE

**PREFEITURA MUNICIPAL DE PACAJUS**

OBRA: CONSTRUÇÃO DE UMA UNIDADE BÁSICA DE SAÚDE UBS TIPO 2 NO BAIRRO CENTRO, SEDE DE PACAJUS-CE

END: RUA TEODORICO MENESES, S/N, SEDE DE PACAJUS-CE

TABELAS: SINAPI 01/2022 DESONERADA E SEINFRA 27.1 DESONERADA

DATA: 08/03/2021

BDI = 27,21%

**COMPOSIÇÕES DE PREÇOS UNITARIOS**

SERVICO	FONTE	UNID	COEFICIENTE	PREÇO UNITARIO	TOTAL	
88316	SERVENTE COM ENCARGOS COMPLEMENTARES	SINAPI	H	0,52100000	16,57	8,63
88323	TELHADISTA COM ENCARGOS COMPLEMENTARES	SINAPI	H	0,25400000	23,34	5,93
93281	GUINCHO ELÉTRICO DE COLUNA, CAPACIDADE 400 KG, COM MOTO FREIO, MOTOR TRIFÁSICO DE 1,25 CV - CHP DIURNO. AF_03/2016	SINAPI	CHP	0,03720000	18,84	0,70
93282	GUINCHO ELÉTRICO DE COLUNA, CAPACIDADE 400 KG, COM MOTO FREIO, MOTOR TRIFÁSICO DE 1,25 CV - CHI DIURNO. AF_03/2016	SINAPI	CHI	0,05160000	17,91	0,92
<b>TOTAL SERVIÇO:</b>					<b>16,18</b>	
<b>VALOR:</b>					<b>43,25</b>	

**3.3. C1353 - ESTRUTURA METÁLICA TRELIÇADA EM AÇO, EM MARQUISES (M2)**

MAO DE OBRA	FONTE	UNID	COEFICIENTE	PREÇO UNITARIO	TOTAL	
11530	MONTADOR	SEINFRA	H	2,75000000	20,77	57,12
12543	SERVENTE	SEINFRA	H	2,75000000	15,55	42,76
<b>TOTAL MAO DE OBRA:</b>					<b>99,88</b>	

MATERIAL	FONTE	UNID	COEFICIENTE	PREÇO UNITARIO	TOTAL	
10824	COMPONENTES ESTRUTURAIS DE AÇO	SEINFRA	KG	14,80000000	7,39	109,37
<b>TOTAL MATERIAL:</b>					<b>109,37</b>	
<b>VALOR:</b>					<b>209,25</b>	

**3.4. C0770 - CHAPA POLICARBONATO COMPACTO CRISTAL ESP.= 6mm (M2)**

MAO DE OBRA	FONTE	UNID	COEFICIENTE	PREÇO UNITARIO	TOTAL	
11530	MONTADOR	SEINFRA	H	0,75000000	20,77	15,58
12543	SERVENTE	SEINFRA	H	0,75000000	15,55	11,68
<b>TOTAL MAO DE OBRA:</b>					<b>27,24</b>	

MATERIAL	FONTE	UNID	COEFICIENTE	PREÇO UNITARIO	TOTAL	
10545	CHAPA POLICARBONATO 6MM,COMPACTO CRISTAL	SEINFRA	M2	1,05000000	377,56	398,44
11627	PERFIL ESTRUTURAL 35X35X07X1,5MM	SEINFRA	M	2,30000000	3,30	7,59
<b>TOTAL MATERIAL:</b>					<b>404,03</b>	
<b>VALOR:</b>					<b>431,27</b>	

**3.5. 94221 - CUMEEIRA PARA TELHA CERÂMICA EMBOÇADA COM ARGAMASSA TRAÇO 1:2:9 (CIMENTO, CAL E AREIA) PARA TELHADOS COM ATÉ 2 ÁGUAS, INCLUSO TRANSPORTE VERTICAL. AF\_07/2019 (M)**

MATERIAL	FONTE	UNID	COEFICIENTE	PREÇO UNITARIO	TOTAL
----------	-------	------	-------------	----------------	-------

*Engenheiro Civil*  
WILDER GLEYSEN SILVA  
ENGENHEIRO CIVIL  
CREA: 191381930-7  
SEINFRA PACAJUS/CE



**PREFEITURA MUNICIPAL DE PACAJUS**

OBRA: CONSTRUÇÃO DE UMA UNIDADE BÁSICA DE SAÚDE UBS TIPO 2 NO BAIRRO CENTRO, SEDE DE PACAJUS-CE

END: RUA TEODORICO MENESES, S/N, SEDE DE PACAJUS-CE

TABELAS: SINAPI 01/2022 DESONERADA E SEINFRA 27.1 DESONERADA

DATA: 08/03/2021

BDI = 27,21%

**COMPOSIÇÕES DE PREÇOS UNITARIOS**

SERVICO	FONTE	UNID	COEFICIENTE	PREÇO UNITARIO	TOTAL	
00007181	CUMEEIRA PARA TELHA CERAMICA, COMPRIMENTO DE *41* CM, RENDIMENTO DE *3* TELHAS/M	SINAPI	UN	3,00000000	2,55	7,65
<b>TOTAL MATERIAL:</b>					<b>7,65</b>	
87337	ARGAMASSA TRAÇO 1:2:9 (EM VOLUME DE CIMENTO, CAL E AREIA MÉDIA ÚMIDA) PARA EMBOÇO/MASSA ÚNICA/ASSENTAMENTO DE ALVENARIA DE VEDAÇÃO, PREPARO MECÂNICO COM MISTURADOR DE EIXO HORIZONTAL DE 300 KG. AF_08/2019	SINAPI	M3	0,01170000	410,78	4,81
88316	SERVENTE COM ENCARGOS COMPLEMENTARES	SINAPI	H	0,20900000	16,57	3,46
88323	TELHADISTA COM ENCARGOS COMPLEMENTARES	SINAPI	H	0,16400000	23,34	3,83
93281	GUINCHO ELÉTRICO DE COLUNA, CAPACIDADE 400 KG, COM MOTO FREIO, MOTOR TRIFÁSICO DE 1,25 CV - CHP DIURNO. AF_03/2016	SINAPI	CHP	0,00630000	18,84	0,12
93282	GUINCHO ELÉTRICO DE COLUNA, CAPACIDADE 400 KG, COM MOTO FREIO, MOTOR TRIFÁSICO DE 1,25 CV - CHI DIURNO. AF_03/2016	SINAPI	CHI	0,00870000	17,91	0,16
<b>TOTAL SERVICIO:</b>					<b>12,38</b>	
<b>VALOR:</b>					<b>19,99</b>	

**3.6. 94227 - CALHA EM CHAPA DE AÇO GALVANIZADO NÚMERO 24, DESENVOLVIMENTO DE 33 CM, INCLUSO TRANSPORTE VERTICAL. AF\_07/2019 (M)**

MATERIAL	FONTE	UNID	COEFICIENTE	PREÇO UNITARIO	TOTAL	
00000142	SELANTE ELASTICO MONOCOMPONENTE A BASE DE POLIURETANO (PU) PARA JUNTAS DIVERSAS	SINAPI	310ML	0,05300000	31,36	1,66
00005061	PREGO DE AÇO POLIDO COM CABECA 18 X 27 (2 1/2 X 10)	SINAPI	KG	0,00800000	19,50	0,16
00005104	REBITE DE ALUMINIO VAZADO DE REPUXO, 3,2 X 8 MM (1KG = 1025 UNIDADES)	SINAPI	KG	0,00160000	71,89	0,12
00013388	SOLDA EM BARRA DE ESTANHO-CHUMBO 50/50.	SINAPI	KG	0,05900000	194,66	11,48
00040782	CALHA QUADRADA DE CHAPA DE AÇO GALVANIZADA NUM 24, CORTE 33 CM	SINAPI	M	1,05000000	44,20	46,41
<b>TOTAL MATERIAL:</b>					<b>59,83</b>	
SERVICO	FONTE	UNID	COEFICIENTE	PREÇO UNITARIO	TOTAL	
88316	SERVENTE COM ENCARGOS COMPLEMENTARES	SINAPI	H	0,28200000	16,57	4,67
88323	TELHADISTA COM ENCARGOS COMPLEMENTARES	SINAPI	H	0,18800000	23,34	4,39
93281	GUINCHO ELÉTRICO DE COLUNA, CAPACIDADE 400 KG, COM MOTO FREIO, MOTOR TRIFÁSICO DE 1,25 CV - CHP DIURNO. AF_03/2016	SINAPI	CHP	0,01320000	18,84	0,25
93282	GUINCHO ELÉTRICO DE COLUNA, CAPACIDADE 400 KG, COM MOTO FREIO, MOTOR TRIFÁSICO DE 1,25 CV - CHI DIURNO. AF_03/2016	SINAPI	CHI	0,01830000	17,91	0,33
<b>TOTAL SERVICIO:</b>					<b>9,64</b>	

*Handwritten Signature*  
**WILDER GLEYSE SILVA**  
 ENGENHEIRO CIVIL  
 CREA: 19319/RS-7  
 SEINFRA PACAJUS/CE

**PREFEITURA MUNICIPAL DE PACAJUS**

OBRA: CONSTRUÇÃO DE UMA UNIDADE BÁSICA DE SAÚDE UBS TIPO 2 NO BAIRRO CENTRO, SEDE DE PACAJUS-CE

END: RUA TEODORICO MENESES, S/N, SEDE DE PACAJUS-CE

TABELAS: SINAPI 01/2022 DESONERADA E SEINFRA 27.1 DESONERADA

DATA: 08/03/2021

BDI = 27,21%

**COMPOSIÇÕES DE PREÇOS UNITÁRIOS**

VALOR: 69,42

**3.7. 101979 - CHAPIM (RUFO CAPA) EM AÇO GALVANIZADO, CORTE 33. AF\_11/2020 (M)**

MATERIAL	FORNTE	UNID	COEFICIENTE	PREÇO UNITÁRIO	TOTAL
0000142 SELANTE ELASTICO MONOCOMPONENTE A BASE DE POLIURETANO (PU) PARA JUNTAS DIVERSAS	SINAPI	310ML	0,09200000	31,36	2,89
00001113 RUFO EXTERNO/INTERNO DE CHAPA DE AÇO GALVANIZADA NUM 26, CORTE 33 CM	SINAPI	M	1,15000000	34,28	39,42
00011950 BUCHA DE NYLON SEM ABA 56, COM PARAFUSO DE 4,20 X 40 MM EM AÇO ZINCADO COM ROSCA SOBERBA, CABECA CHATA E FENDA PHILLIPS	SINAPI	UN	1,33000000	0,18	0,24
<b>TOTAL MATERIAL:</b>					<b>42,55</b>

SERVICO	FORNTE	UNID	COEFICIENTE	PREÇO UNITÁRIO	TOTAL
88309 PEDREIRO COM ENCARGOS COMPLEMENTARES	SINAPI	H	0,17900000	20,82	3,73
88316 SERVENTE COM ENCARGOS COMPLEMENTARES	SINAPI	H	0,09000000	16,57	1,49
<b>TOTAL SERVIÇO:</b>					<b>5,22</b>
<b>VALOR:</b>					<b>47,74</b>

**4.1.1. 101173 - ESTACA BROCA DE CONCRETO, DIÂMETRO DE 20CM, ESCAVAÇÃO MANUAL COM TRADO CONCHA, COM ARMADURA DE ARRANQUE. AF\_05/2020 (M)**

SERVICO	FORNTE	UNID	COEFICIENTE	PREÇO UNITÁRIO	TOTAL
88309 PEDREIRO COM ENCARGOS COMPLEMENTARES	SINAPI	H	0,48600000	20,82	10,12
88316 SERVENTE COM ENCARGOS COMPLEMENTARES	SINAPI	H	0,66500000	16,57	11,02
92794 CORTE E DOBRA DE AÇO CA-50, DIÂMETRO DE 10,0 MM, UTILIZADO EM ESTRUTURAS DIVERSAS, EXCETO LAJES. AF_12/2015	SINAPI	KG	1,36000000	13,29	18,07
94970 CONCRETO FCK = 20MPA, TRAÇO 1:2,7:3 (EM MASSA SECA DE CIMENTO/ AREIA MÉDIA/ BRITA 1) - PREPARO MECÂNICO COM BETONEIRA 600 L. AF_05/2021	SINAPI	M3	0,04300000	359,29	15,45
<b>TOTAL SERVIÇO:</b>					<b>54,66</b>
<b>VALOR:</b>					<b>54,63</b>

**4.1.2. 96546 - ARMAÇÃO DE BLOCO, VIGA BALDRAME OU SAPATA UTILIZANDO AÇO CA-50 DE 8 MM - MONTAGEM. AF\_06/2017 (KG)**

MATERIAL	FORNTE	UNID	COEFICIENTE	PREÇO UNITÁRIO	TOTAL
00039017 ESPACADOR / DISTANCIADOR CIRCULAR COM ENTRADA LATERAL, EM PLASTICO, PARA VERGALHAO *4,2 A 12,5* MM, COBRIMENTO 20 MM	SINAPI	UN	0,72400000	0,22	0,16
00043132 ARAME RECOZIDO 16 BWG, D = 1,65 MM (0,016 KG/M) OU 18 BWG, D = 1,25 MM (0,01 KG/M)	SINAPI	KG	0,02500000	22,80	0,57
<b>TOTAL MATERIAL:</b>					<b>0,73</b>

*Guilherme Gleyser Silva*  
 GUILHERME GLEYSER SILVA  
 ENGENHEIRO CIVIL  
 CREA: 19139/1330-7  
 SEINFRA PACAJUS/CE

**PREFEITURA MUNICIPAL DE PACAJUS**

OBRA: CONSTRUÇÃO DE UMA UNIDADE BÁSICA DE SAÚDE UBS TIPO 2 NO BAIRRO CENTRO, SEDE DE PACAJUS-CE

END: RUA TEODORICO MENESES, S/N, SEDE DE PACAJUS-CE

TABELAS: SINAPI 01/2022 DESONERADA E SEINFRA 27.1 DESONERADA

DATA: 08/03/2021

BDI = 27,21%

**COMPOSIÇÕES DE PREÇOS UNITÁRIOS**

SERVICO	FONTE	UNID	COEFICIENTE	PREÇO UNITÁRIO	TOTAL	
88238	AJUDANTE DE ARMADOR COM ENCARGOS COMPLEMENTARES	SINAPI	H	0,03750000	15,83	0,59
88245	ARMADOR COM ENCARGOS COMPLEMENTARES	SINAPI	H	0,11550000	20,76	2,40
92793	CORTE E DOBRA DE AÇO CA-50, DIÂMETRO DE 8,0 MM, UTILIZADO EM ESTRUTURAS DIVERSAS, EXCETO LAJES. AF_12/2015	SINAPI	KG	1,00000000	14,31	14,31
TOTAL SERVIÇO:					17,30	
VALOR:					18,01	

**4.1.3. 100322 - LASTRO COM MATERIAL GRANULAR (PEDRA BRITADA N.3), APLICADO EM PISOS OU LAJES SOBRE SOLO, ESPESSURA DE \*10 CM\*. AF\_07/2019 (M3)**

MATERIAL	FONTE	UNID	COEFICIENTE	PREÇO UNITÁRIO	TOTAL	
00004722	PEDRA BRITADA N. 3 (38 A 50 MM) POSTO PEDREIRA/FORNECEDOR, SEM FRETE	SINAPI	M3	1,13000000	75,03	84,78
TOTAL MATERIAL:					84,78	

SERVICO	FONTE	UNID	COEFICIENTE	PREÇO UNITÁRIO	TOTAL	
88309	PEDREIRO COM ENCARGOS COMPLEMENTARES	SINAPI	H	1,03000000	20,82	21,44
88316	SERVEENTE COM ENCARGOS COMPLEMENTARES	SINAPI	H	0,34300000	16,57	5,68
91277	PLACA VIBRATÓRIA REVERSÍVEL COM MOTOR 4 TEMPOS A GASOLINA, FORÇA CENTRÍFUGA DE 25 KN (2500 KGF), POTÊNCIA 5,5 CV - CHP DIURNO. AF_08/2015	SINAPI	CHP	0,03200000	10,68	0,34
91278	PLACA VIBRATÓRIA REVERSÍVEL COM MOTOR 4 TEMPOS A GASOLINA, FORÇA CENTRÍFUGA DE 25 KN (2500 KGF), POTÊNCIA 5,5 CV - CHI DIURNO. AF_08/2015	SINAPI	CHI	0,03000000	0,54	0,02
TOTAL SERVIÇO:					27,48	
VALOR:					112,25	

**4.1.4. 96535 - FABRICAÇÃO, MONTAGEM E DESMONTAGEM DE FÔRMA PARA SAPATA, EM MADEIRA SERRADA, E=25 MM, 4 UTILIZAÇÕES. AF\_06/2017 (M2)**

MATERIAL	FONTE	UNID	COEFICIENTE	PREÇO UNITÁRIO	TOTAL	
00002692	DESMOLDANTE PROTETOR PARA FORMAS DE MADEIRA, DE BASE OLEOSA EMULSIONADA EM AGUA	SINAPI	L	0,01700000	6,28	0,11
00004517	SARRAFO *2,5 X 7,5* CM EM PINUS, MISTA OU EQUIVALENTE DA REGIAO - BRUTA	SINAPI	M	4,61200000	4,10	18,91
00005073	PREGO DE ACO POLIDO COM CABECA 17 X 24 (2 1/4 X 11)	SINAPI	KG	0,04700000	20,22	0,95
00005074	PREGO DE ACO POLIDO COM CABECA 15 X 18 (1 1/2 X 13)	SINAPI	KG	0,01600000	22,22	0,36
00006189	TABUA NAO APARELHADA *2,5 X 30* CM, EM MACARANDUBA, ANGELIM OU EQUIVALENTE DA REGIAO - BRUTA	SINAPI	M	1,27800000	23,61	30,17
00040304	PREGO DE ACO POLIDO COM CABECA DUPLA 17 X 27 (2 1/2 X 11)	SINAPI	KG	0,01000000	24,48	0,24
TOTAL MATERIAL:					50,74	

*Orlando Oleyser Silva*  
ORLANDO OLEYSER SILVA  
ENGENHEIRO CIVIL  
CREA: 19139/1930-7  
SEINFRA PACAJUS/CE

**PREFEITURA MUNICIPAL DE PACAJUS**

OBRA: CONSTRUÇÃO DE UMA UNIDADE BÁSICA DE SAÚDE UBS TIPO 2 NO BAIRRO CENTRO, SEDE DE PACAJUS-CE

END: RUA TEODORICO MENESES, S/N, SEDE DE PACAJUS-CE

TABELAS: SINAPI 01/2022 DESONERADA E SEINFRA 27.1 DESONERADA

DATA: 08/03/2021

BDI = 27,21%

**COMPOSIÇÕES DE PREÇOS UNITÁRIOS**

SERVICO	FONTE	UNID	COEFICIENTE	PREÇO UNITÁRIO	TOTAL	
88239	AJUDANTE DE CARPINEIRO COM ENCARGOS COMPLEMENTARES	SINAPI	H	1,08600000	17,57	19,08
88262	CARPINEIRO DE FORMAS COM ENCARGOS COMPLEMENTARES	SINAPI	H	2,76900000	20,59	57,01
91692	SERRA CIRCULAR DE BANCADA COM MOTOR ELÉTRICO POTÊNCIA DE 5HP, COM COIFA PARA DISCO 10" - CHP DIURNO. AF_08/2015	SINAPI	CHP	0,07900000	20,85	1,65
91693	SERRA CIRCULAR DE BANCADA COM MOTOR ELÉTRICO POTÊNCIA DE 5HP, COM COIFA PARA DISCO 10" - CHI DIURNO. AF_08/2015	SINAPI	CHI	0,03900000	19,64	0,77
<b>TOTAL SERVIÇO:</b>					<b>78,51</b>	
<b>VALOR:</b>					<b>129,20</b>	

**4.1.5. 96546 - ARMAÇÃO DE BLOCO, VIGA BALDRAME OU SAPATA UTILIZANDO AÇO CA-50 DE 10 MM - MONTAGEM. AF\_06/2017 (KG)**

MATERIAL	FONTE	UNID	COEFICIENTE	PREÇO UNITÁRIO	TOTAL	
00039017	ESPACADOR / DISTANCIADOR CIRCULAR COM ENTRADA LATERAL, EM PLASTICO, PARA VERGALHAO *4,2 A 12,5* MM, COBRIMENTO 20 MM	SINAPI	UN	0,46550000	0,22	0,10
00043132	ARAME RECOZIDO 16 BWG, D = 1,65 MM (0,016 KG/M) OU 18 BWG, D = 1,25 MM (0,01 KG/M)	SINAPI	KG	0,02500000	22,80	0,57
<b>TOTAL MATERIAL:</b>					<b>0,67</b>	

SERVICO	FONTE	UNID	COEFICIENTE	PREÇO UNITÁRIO	TOTAL	
88238	AJUDANTE DE ARMADOR COM ENCARGOS COMPLEMENTARES	SINAPI	H	0,02900000	15,83	0,46
88245	ARMADOR COM ENCARGOS COMPLEMENTARES	SINAPI	H	0,08900000	20,76	1,85
92794	CORTE E DOBRA DE AÇO CA-50, DIÂMETRO DE 10,0 MM, UTILIZADO EM ESTRUTURAS DIVERSAS, EXCETO LAJES. AF_12/2015	SINAPI	KG	1,00000000	13,29	13,29
<b>TOTAL SERVIÇO:</b>					<b>15,60</b>	
<b>VALOR:</b>					<b>16,25</b>	

**4.1.6. 96543 - ARMAÇÃO DE BLOCO, VIGA BALDRAME E SAPATA UTILIZANDO AÇO CA-60 DE 6 MM - MONTAGEM. AF\_06/2017 (KG)**

MATERIAL	FONTE	UNID	COEFICIENTE	PREÇO UNITÁRIO	TOTAL	
00039017	ESPACADOR / DISTANCIADOR CIRCULAR COM ENTRADA LATERAL, EM PLASTICO, PARA VERGALHAO *4,2 A 12,5* MM, COBRIMENTO 20 MM	SINAPI	UN	1,96650000	0,22	0,43
00043132	ARAME RECOZIDO 16 BWG, D = 1,65 MM (0,016 KG/M) OU 18 BWG, D = 1,25 MM (0,01 KG/M)	SINAPI	KG	0,02500000	22,80	0,57
<b>TOTAL MATERIAL:</b>					<b>1,00</b>	

SERVICO	FONTE	UNID	COEFICIENTE	PREÇO UNITÁRIO	TOTAL	
88238	AJUDANTE DE ARMADOR COM ENCARGOS COMPLEMENTARES	SINAPI	H	0,06350000	15,83	1,01

*Orivelton Gleyser Silva*  
ORIVELTON GLEYSER SILVA  
ENGENHEIRO CIVIL  
CREAL 19189/1930-7  
SEINFRA/PACAJUS/CE

**PREFEITURA MUNICIPAL DE PACAJUS**

OBRA: CONSTRUÇÃO DE UMA UNIDADE BÁSICA DE SAÚDE UBS TIPO 2 NO BAIRRO CENTRO, SEDE DE PACAJUS-CE

END: RUA TEODORICO MENESES, S/N, SEDE DE PACAJUS-CE

TABELAS: SINAPI 01/2022 DESONERADA E SEINFRA 27.1 DESONERADA

DATA: 08/03/2021

BDI = 27,21%

**COMPOSIÇÕES DE PREÇOS UNITÁRIOS**

QUANTIDADE	DESCRIÇÃO	UNID	COEFICIENTE	PREÇO UNITÁRIO	TOTAL
88245	ARMADOR COM ENCARGOS COMPLEMENTARES	SINAPI H	0,19450000	20,76	4,04
92791	CORTE E DOBRA DE AÇO CA-60, DIÂMETRO DE 5,0 MM, UTILIZADO EM ESTRUTURAS DIVERSAS, EXCETO LAJES. AF_12/2015	SINAPI KG	1,00000000	13,63	13,63
<b>TOTAL SERVIÇO:</b>					<b>18,68</b>
<b>VALOR:</b>					<b>19,66</b>

**4.1.7. 96556 - CONCRETAGEM DE SAPATAS, FCK 30 MPA, COM USO DE JERICA ? LANÇAMENTO, ADENSAMENTO E ACABAMENTO. AF\_06/2017 (M3)**

SERVIÇO	FONTE	UNID	COEFICIENTE	PREÇO UNITÁRIO	TOTAL
88309	PEDREIRO COM ENCARGOS COMPLEMENTARES	SINAPI H	4,90600000	20,82	102,14
88316	SERVENTE COM ENCARGOS COMPLEMENTARES	SINAPI H	3,29600000	16,57	54,61
90586	VIBRADOR DE IMERSÃO, DIÂMETRO DE PONTEIRA 45MM, MOTOR ELÉTRICO TRIFÁSICO POTÊNCIA DE 2 CV - CHP DIURNO. AF_06/2015	SINAPI CHP	0,42300000	1,26	0,53
90587	VIBRADOR DE IMERSÃO, DIÂMETRO DE PONTEIRA 45MM, MOTOR ELÉTRICO TRIFÁSICO POTÊNCIA DE 2 CV - CHI DIURNO. AF_06/2015	SINAPI CHI	1,22500000	0,49	0,60
94972	CONCRETO FCK = 30MPA, TRAÇO 1:2,1:2,5 (EM MASSA SECA DE CIMENTO/ AREIA MÉDIA/ BRITA 1) - PREPARO MECÂNICO COM BETONEIRA 600 L. AF_05/2021	SINAPI M3	1,15000000	392,62	451,51
<b>TOTAL SERVIÇO:</b>					<b>609,39</b>
<b>VALOR:</b>					<b>609,39</b>

**4.2.1. 92435 - MONTAGEM E DESMONTAGEM DE FÔRMA DE PILARES RETANGULARES E ESTRUTURAS SIMILARES, PÉ-DIREITO SIMPLES, EM CHAPA DE MADEIRA, COMPENSADA PLASTIFICADA, 12 UTILIZAÇÕES. AF\_09/2020 (M2)**

EQUIPAMENTO	FONTE	UNID	COEFICIENTE	PREÇO UNITÁRIO	TOTAL
00040271	LOCAÇÃO DE APRUMADOR METÁLICO DE PILAR, COM ALTURA E ÂNGULO REGULÁVEIS, EXTENSÃO DE *1,50* A *2,80* M	SINAPI MES	0,19600000	4,22	0,83
00040275	LOCAÇÃO DE VIGA SANDUICHE METÁLICA VAZADA PARA TRAVAMENTO DE PILARES, ALTURA DE *8* CM, LARGURA DE *6* CM E EXTENSÃO DE 2 M	SINAPI MES	0,39300000	6,50	2,55
00040287	LOCAÇÃO DE BARRA DE ANCORAGEM DE 0,80" A 1,20 M DE EXTENSÃO, COM ROSCA DE 5/8", INCLUINDO PORCA E FLANGE	SINAPI MES	0,78500000	1,62	1,27
<b>TOTAL EQUIPAMENTO:</b>					<b>4,65</b>

MATERIAL	FONTE	UNID	COEFICIENTE	PREÇO UNITÁRIO	TOTAL
00002692	DESMOLDANTE PROTETOR PARA FORMAS DE MADEIRA, DE BASE OLEOSA EMULSIONADA EM AGUA	SINAPI L	0,00400000	6,28	0,03
00040304	PREGO DE AÇO POLIDO COM CABECA DUPLA 17 X 27 (2 1/2 X 11)	SINAPI KG	0,01900000	24,48	0,47
<b>TOTAL MATERIAL:</b>					<b>0,50</b>

SERVIÇO	FONTE	UNID	COEFICIENTE	PREÇO UNITÁRIO	TOTAL

*Orlando Gleyzer Silva*  
ORLANDO GLEYZER SILVA  
ENGENHEIRO CIVIL  
CREA: 101361930-7  
SEINFRA/PACAJUS/CE

**PREFEITURA MUNICIPAL DE PACAJUS**

OBRA: CONSTRUÇÃO DE UMA UNIDADE BÁSICA DE SAÚDE UBS TIPO 2 NO BAIRRO CENTRO, SEDE DE PACAJUS-CE

END: RUA TEODORICO MENESES, S/N, SEDE DE PACAJUS-CE

TABELAS: SINAPI 01/2022 DESONERADA E SEINFRA 27.1 DESONERADA

DATA: 08/03/2021

BDI = 27,21%

**COMPOSIÇÕES DE PREÇOS UNITÁRIOS**

QUANTIDADE	DESCRIÇÃO	UNID	COEFICIENTE	PREÇO UNITÁRIO	TOTAL	
88239	AJUDANTE DE CARPINEIRO COM ENCARGOS COMPLEMENTARES	SINAPI	H	0,11700000	17,57	2,06
88262	CARPINEIRO DE FORMAS COM ENCARGOS COMPLEMENTARES	SINAPI	H	0,63800000	20,59	13,14
92264	FABRICAÇÃO DE FÔRMA PARA PILARES E ESTRUTURAS SIMILARES, EM CHAPA DE MADEIRA COMPENSADA PLASTIFICADA, E = 18 MM. AF_09/2020	SINAPI	M2	0,09400000	236,08	22,19
<b>TOTAL SERVIÇO:</b>					<b>37,39</b>	
<b>VALOR:</b>					<b>42,49</b>	

**4.2.2. 92778 - ARMAÇÃO DE PILAR OU VIGA DE UMA ESTRUTURA CONVENCIONAL DE CONCRETO ARMADO EM UMA EDIFICAÇÃO TÉRREA OU SOBRADO UTILIZANDO AÇO CA-50 DE 10,0 MM - MONTAGEM. AF\_12/2015 (KG)**

MATERIAL	DESCRIÇÃO	UNID	COEFICIENTE	PREÇO UNITÁRIO	TOTAL	
00039017	ESPACADOR / DISTANCIADOR CIRCULAR COM ENTRADA LATERAL, EM PLASTICO, PARA VERGALHAO *4,2 A 12,5* MM, COBRIMENTO 20 MM	SINAPI	UN	0,54300000	0,22	0,12
00043132	ARAME RECOZIDO 16 BWG, D = 1,65 MM (0,016 KG/M) OU 18 BWG, D = 1,25 MM (0,01 KG/M)	SINAPI	KG	0,02500000	22,80	0,57
<b>TOTAL MATERIAL:</b>					<b>0,69</b>	
SERVIÇO	DESCRIÇÃO	UNID	COEFICIENTE	PREÇO UNITÁRIO	TOTAL	
88238	AJUDANTE DE ARMADOR COM ENCARGOS COMPLEMENTARES	SINAPI	H	0,01560000	15,83	0,25
88245	ARMADOR COM ENCARGOS COMPLEMENTARES	SINAPI	H	0,09560000	20,76	1,98
92794	CORTE E DOBRA DE AÇO CA-50, DIÂMETRO DE 10,0 MM, UTILIZADO EM ESTRUTURAS DIVERSAS, EXCETO LAJES. AF_12/2015	SINAPI	KG	1,00000000	13,29	13,29
<b>TOTAL SERVIÇO:</b>					<b>15,52</b>	
<b>VALOR:</b>					<b>16,19</b>	

**4.2.3. 92775 - ARMAÇÃO DE PILAR OU VIGA DE UMA ESTRUTURA CONVENCIONAL DE CONCRETO ARMADO EM UMA EDIFICAÇÃO TÉRREA OU SOBRADO UTILIZANDO AÇO CA-60 DE 5,0 MM - MONTAGEM. AF\_12/2015 (KG)**

MATERIAL	DESCRIÇÃO	UNID	COEFICIENTE	PREÇO UNITÁRIO	TOTAL	
00039017	ESPACADOR / DISTANCIADOR CIRCULAR COM ENTRADA LATERAL, EM PLASTICO, PARA VERGALHAO *4,2 A 12,5* MM, COBRIMENTO 20 MM	SINAPI	UN	1,19000000	0,22	0,26
00043132	ARAME RECOZIDO 16 BWG, D = 1,65 MM (0,016 KG/M) OU 18 BWG, D = 1,25 MM (0,01 KG/M)	SINAPI	KG	0,02500000	22,80	0,57
<b>TOTAL MATERIAL:</b>					<b>0,83</b>	
SERVIÇO	DESCRIÇÃO	UNID	COEFICIENTE	PREÇO UNITÁRIO	TOTAL	
88238	AJUDANTE DE ARMADOR COM ENCARGOS COMPLEMENTARES	SINAPI	H	0,03670000	15,83	0,58
88245	ARMADOR COM ENCARGOS COMPLEMENTARES	SINAPI	H	0,22450000	20,76	4,66
92791	CORTE E DOBRA DE AÇO CA-60, DIÂMETRO DE 5,0 MM, UTILIZADO EM ESTRUTURAS DIVERSAS, EXCETO LAJES. AF_12/2015	SINAPI	KG	1,00000000	13,69	13,69

*Quiltena Clever Silva*  
QUILTEN CLEVER SILVA  
ENGENHEIRO CIVIL  
CREA: 191301639-7  
SEINFRA PACAJUS/CE

**PREFEITURA MUNICIPAL DE PACAJUS**

OBRA: CONSTRUÇÃO DE UMA UNIDADE BÁSICA DE SAÚDE UBS TIPO 2 NO BAIRRO CENTRO, SEDE DE PACAJUS-CE

END: RUA TEODORICO MENESES, S/N, SEDE DE PACAJUS-CE

TABELAS: SINAPI 01/2022 DESONERADA E SEINFRA 27.1 DESONERADA

DATA: 08/03/2021

BDI = 27,21%

**COMPOSIÇÕES DE PREÇOS UNITARIOS**

TOTAL SERVICIO:	18,87
VALOR:	19,70

4.2.4. 92722 - CONCRETAGEM DE PILARES, FCK = 25 MPA, COM USO DE BOMBA EM EDIFICAÇÃO COM SEÇÃO MÉDIA DE PILARES MAIOR QUE 0,25 M<sup>2</sup> - LANÇAMENTO, ADENSAMENTO E ACABAMENTO. AF\_12/2015 (M3)

MATERIAL	FORTE	UNID	COEFICIENTE	PREÇO UNITÁRIO	TOTAL
00001527 CONCRETO ARMADO BOMBEAVEL, CLASSE DE RESISTENCIA C25, COM BRITA 0 F-2, SLUMP = 100 +/- 20 MM, INCLUI SERVICIO DE BOMBEAMENTO (NBR 8953)	SINAPI	M3	1,10300000	403,78	445,37

TOTAL MATERIAL: 445,37

SERVICO	FORTE	UNID	COEFICIENTE	PREÇO UNITÁRIO	TOTAL
88262 CARPINTEIRO DE FORMAS COM ENCARGOS COMPLEMENTARES	SINAPI	H	0,17400000	20,59	3,58
88309 PEDREIRO COM ENCARGOS COMPLEMENTARES	SINAPI	H	0,17400000	20,82	3,62
88316 SERVENTE COM ENCARGOS COMPLEMENTARES	SINAPI	H	1,04500000	16,57	17,32
90586 VIBRADOR DE IMERSÃO, DIÂMETRO DE PONTEIRA 45MM, MOTOR ELÉTRICO TRIFÁSICO POTÊNCIA DE 2 CV - CHP DIURNO. AF_06/2015	SINAPI	CHP	0,05600000	1,26	0,07
90587 VIBRADOR DE IMERSÃO, DIÂMETRO DE PONTEIRA 45MM, MOTOR ELÉTRICO TRIFÁSICO POTÊNCIA DE 2 CV - CHI DIURNO. AF_06/2015	SINAPI	CHI	0,11800000	0,49	0,06

TOTAL SERVICIO: 24,65

VALOR: 489,99

4.2.5. 101964 - LAJE PRE-MOLDADA UNIDIRECIONAL, BIAPOIADA, PARA FORRO, ENCHIMENTO EM CERAMICA, VIGOTA CONVENCIONAL, ALTURA TOTAL DA LAJE (ENCHIMENTO+CAPA) = (8+3). AF\_11/2020 (M2)

MATERIAL	FORTE	UNID	COEFICIENTE	PREÇO UNITÁRIO	TOTAL
00003736 LAJE PRE-MOLDADA CONVENCIONAL (LAJOTAS + VIGOTAS) PARA FORRO, UNIDIRECIONAL, SOBRECARGA DE 100 KG/M2, VAO ATE 4,00 M (SEM COLOCAÇÃO)	SINAPI	M2	1,00000000	45,00	45,00
00006193 TABUA NÃO APARELHADA *2,5 X 20* CM, EM MACARANDUBA, ANGELIM COMEQUIVALENTE DA REGIAO - BRUTA	SINAPI	M	1,87000000	16,18	30,26
00040304 PREGO DE AÇO POLIDO COM CABECA DUPLA 17 X 27 (2 1/2 X 11)	SINAPI	KG	0,04000000	24,48	0,98

TOTAL MATERIAL: 76,24

SERVICO	FORTE	UNID	COEFICIENTE	PREÇO UNITÁRIO	TOTAL
88262 CARPINTEIRO DE FORMAS COM ENCARGOS COMPLEMENTARES	SINAPI	H	0,50100000	20,59	10,32
88316 SERVENTE COM ENCARGOS COMPLEMENTARES	SINAPI	H	0,35400000	16,57	5,87
92273 FABRICAÇÃO DE ESCORAS DO TIPO PONTALETE, EM MADEIRA, PARA PÉ-DIREITO SIMPLES. AF_09/2020	SINAPI	M	0,97000000	18,74	18,18

*Gleyser Silva*  
GLEYSER GLEYSER SILVA  
ENGENHEIRO CIVIL  
CREA: 18139/RS-7  
SEINFRA/PACAJUS/CE

**PREFEITURA MUNICIPAL DE PACAJUS**

OBRA: CONSTRUÇÃO DE UMA UNIDADE BÁSICA DE SAÚDE UBS TIPO 2 NO BAIRRO CENTRO, SEDE DE PACAJUS-CE

END: RUA TEODORICO MENESES, S/N, SEDE DE PACAJUS-CE

TABELAS: SINAPI 01/2022 DESONERADA E SEINFRA 27.1 DESONERADA

DATA: 08/03/2021

BDI = 27,21%

**COMPOSIÇÕES DE PREÇOS UNITARIOS**

QUANTIDADE	DESCRIÇÃO	UNIDADE	COEFICIENTE	PREÇO UNITÁRIO	TOTAL
92723	CONCRETAGEM DE VIGAS E LAJES, FCK=20 MPA, PARA LAJES PREMOLDADAS COM USO DE BOMBA EM EDIFICAÇÃO COM ÁREA MÉDIA DE LAJES MENOR OU IGUAL A 20 M <sup>2</sup> - LANÇAMENTO, ADENSAMENTO E ACABAMENTO. AF_12/2015	M3	0,04400000	460,37	20,26
92783	ARMAÇÃO DE LAJE DE UMA ESTRUTURA CONVENCIONAL DE CONCRETO ARMADO EM UMA EDIFICAÇÃO TÉRREA OU SOBRADO UTILIZANDO AÇO CA-60 DE 4,2 MM - MONTAGEM. AF_12/2015	KG	0,99100000	19,60	19,42
<b>TOTAL SERVIÇO:</b>					<b>74,05</b>
<b>VALOR:</b>					<b>150,23</b>

**4.2.6. 93183 - VERGA PRÉ-MOLDADA PARA JANELAS COM MAIS DE 1,5 M DE VÃO. AF\_03/2016 (M)**

MATERIAL	QUANTIDADE	DESCRIÇÃO	UNIDADE	COEFICIENTE	PREÇO UNITÁRIO	TOTAL
00002692		DESMOLDANTE PROTETOR PARA FORMAS DE MADEIRA, DE BASE OLEOSA EMULSIONADA EM AGUA	L	0,00700000	6,28	0,04
00039017		ESPACADOR / DISTANCIADOR CIRCULAR COM ENTRADA LATERAL, EM PLASTICO, PARA VERGALHAO *4,2 A 12,5* MM, COBRIMENTO 20 MM	UN	6,00000000	0,22	1,32
<b>TOTAL MATERIAL:</b>						<b>1,36</b>

SERVICO	QUANTIDADE	DESCRIÇÃO	UNIDADE	COEFICIENTE	PREÇO UNITÁRIO	TOTAL
87294		ARGAMASSA TRAÇO 1:2:9 (EM VOLUME DE CIMENTO, CAL E AREIA MÉDIA ÚMIDA) PARA EMBOÇO/MASSA ÚNICA/ASSENTAMENTO DE ALVENARIA DE VEDAÇÃO, PREPARO MECÂNICO COM BETONEIRA 600 L. AF_08/2019	M3	0,00190000	408,68	0,78
88309		PEDREIRO COM ENCARGOS COMPLEMENTARES	H	0,06800000	20,82	1,42
88316		SERVENTE COM ENCARGOS COMPLEMENTARES	H	0,09400000	16,57	1,56
92270		FABRICAÇÃO DE FÔRMA PARA VIGAS, COM MADEIRA SERRADA, E = 25 MM. AF_09/2020	M2	0,21700000	149,96	32,54
92793		CORTE E DOBRA DE AÇO CA-50, DIÂMETRO DE 8,0 MM, UTILIZADO EM ESTRUTURAS DIVERSAS, EXCETO LAJES. AF_12/2015	KG	0,79000000	14,31	11,30
94970		CONCRETO FCK = 20MPA, TRAÇO 1:2,7:3 (EM MASSA SECA DE CIMENTO/ AREIA MÉDIA/ BRITA 1) - PREPARO MECÂNICO COM BETONEIRA 600 L. AF_05/2021	M3	0,02400000	359,29	8,62
<b>TOTAL SERVIÇO:</b>						<b>56,22</b>
<b>VALOR:</b>						<b>57,55</b>

**5.1.1. 103322 - ALVENARIA DE VEDAÇÃO DE BLOCOS CERÂMICOS FURADOS NA VERTICAL DE 9X19X39 CM (ESPESSURA 9 CM) E ARGAMASSA DE ASSENTAMENTO COM PREPARO EM BETONEIRA. AF\_12/2021 (M2)**

MATERIAL	QUANTIDADE	DESCRIÇÃO	UNIDADE	COEFICIENTE	PREÇO UNITÁRIO	TOTAL
00034557		TELA DE AÇO FOLDADA GALVANIZADA/ZINCADA PARA ALVENARIA, FIO D = *1,20 A 1,70* MM, MALHA 15 X 15 MM, (C X L) *50 X 7,5* CM	M	0,42000000	3,64	1,53
00037395		PINO DE AÇO COM FURO, HASTE = 27 MM (AÇO DIRETA)	CENTO	0,00500000	40,00	0,20

*Engelber Gleyser Silva*  
ENGENHEIRO CIVIL  
CREA: 191941939-7  
SEINFRA PACAJUS/CE



**PREFEITURA MUNICIPAL DE PACAJUS**

OBRA: CONSTRUÇÃO DE UMA UNIDADE BÁSICA DE SAÚDE UBS TIPO 2 NO BAIRRO CENTRO, SEDE DE PACAJUS-CE

END: RUA TEODORICO MENESES, S/N, SEDE DE PACAJUS-CE

TABELAS: SINAPI 01/2022 DESONERADA E SEINFRA 27.1 DESONERADA

DATA: 08/03/2021

BDI = 27,21%

**COMPOSIÇÕES DE PREÇOS UNITÁRIOS**

SERVIÇO	FORTE	UNID	COEFICIENTE	PREÇO UNITÁRIO	TOTAL	
00037592	BLOCO CERÂMICO / TUILO VAZADO PARA ALVENARIA DE VEDAÇÃO, FUIROS NA VERTICAL,, 9 X 19 X 39 CM (NBR 15270)	SINAPI	UN	13,60000000	1,79	24,34
<b>TOTAL MATERIAL:</b>					<b>26,07</b>	
87292	ARGAMASSA TRAÇO 1:2:8 (EM VOLUME DE CIMENTO, CAL E AREIA MÉDIA ÚMIDA) PARA EMBOÇO/MASSA ÚNICA/ASSENTAMENTO DE ALVENARIA DE VEDAÇÃO, PREPARO MECÂNICO COM BETONEIRA 400 L. AF. 08/2019	SINAPI	M3	0,01040000	427,24	4,44
88309	PEDREIRO COM ENCARGOS COMPLEMENTARES	SINAPI	H	0,59000000	20,82	12,28
88316	SERVENTE COM ENCARGOS COMPLEMENTARES	SINAPI	H	0,29500000	16,57	4,89
<b>TOTAL SERVIÇO:</b>					<b>21,61</b>	
<b>VALOR:</b>					<b>47,66</b>	

**5.2.1. C4912 - MURO CONTORNO DE ALVENARIA E CONCRETO (PILAR+CINTA), REBOCADO, SEM PINTURA (M2)**

EQUIPAMENTO	FORTE	UNID	COEFICIENTE	PREÇO UNITÁRIO	TOTAL	
10582	BETONEIRA ELÉTRICA 580L (CHP)	SEINFRA	H	0,03000000	22,31	0,67
<b>TOTAL EQUIPAMENTO:</b>					<b>0,67</b>	
MAO DE OBRA	FORTE	UNID	COEFICIENTE	PREÇO UNITÁRIO	TOTAL	
10040	AJUDANTE DE ARMADOR/FERREIRO	SEINFRA	H	0,15000000	16,77	2,52
10121	ARMADOR/FERREIRO	SEINFRA	H	0,15000000	20,77	3,12
12391	PEDREIRO	SEINFRA	H	3,20000000	20,77	66,46
12543	SERVENTE	SEINFRA	H	5,20000000	15,55	80,86
<b>TOTAL MAO DE OBRA:</b>					<b>152,96</b>	
MATERIAL	FORTE	UNID	COEFICIENTE	PREÇO UNITÁRIO	TOTAL	
10103	ARAME RECOZIDO N.18 BWG	SEINFRA	KG	0,04000000	10,05	0,40
10108	AREIA GROSSA	SEINFRA	M3	0,08000000	74,72	5,98
10109	AREIA MEDIA	SEINFRA	M3	0,08500000	67,50	5,74
10163	AÇO CA-50	SEINFRA	KG	2,18000000	9,50	20,71
10280	BRITA	SEINFRA	M3	0,03000000	76,19	2,29
10805	CIMENTO PORTLAND	SEINFRA	KG	45,00000000	0,56	25,20
11600	PEDRA DE MÃO (RACHÃO)	SEINFRA	M3	0,15000000	66,06	9,91
11605	PEDRISCO	SEINFRA	M3	0,01000000	73,90	0,74
11917	TABUA DE 1" - L = 12cm	SEINFRA	M	0,45000000	5,76	2,59
12081	TUILO CERÂMICO FURADO 9X19X19CM	SEINFRA	UN	25,00000000	0,68	17,00
12082	TUILO MACIÇO COMUM	SEINFRA	UN	18,00000000	0,58	10,44
<b>TOTAL MATERIAL:</b>					<b>101,00</b>	
<b>VALOR:</b>					<b>284,62</b>	

*Engenheiro Civil*  
WILDER GLEYSEK SILVA  
ENGENHEIRO CIVIL  
CREA: 161561938-7  
SEINFRA-PACAJUS/CE

**PREFEITURA MUNICIPAL DE PACAJUS**

OBRA: CONSTRUÇÃO DE UMA UNIDADE BÁSICA DE SAÚDE UBS TIPO 2 NO BAIRRO CENTRO, SEDE DE PACAJUS-CE

END: RUA TEODORICO MENESES, S/N, SEDE DE PACAJUS-CE

TABELAS: SINAPI 01/2022 DESONERADA E SEINFRA 27.1 DESONERADA

DATA: 08/03/2021

BDI = 27,21%

**COMPOSIÇÕES DE PREÇOS UNITÁRIOS**

**6.1. 98557 - IMPERMEABILIZAÇÃO DE SUPERFÍCIE COM EMULSÃO ASFÁLTICA, 2 DEMÃOS AF\_06/2018 (M2)**

MATERIAL	FORTE	UNID	COEFICIENTE	PREÇO UNITÁRIO	TOTAL
0000626 MANTA LIQUIDA DE BASE ASFÁLTICA MODIFICADA COM A ADICAO DE ELASTOMEROS DILUIDOS EM SOLVENTE ORGANICO, APUCACAO A FRIO (MEMBRANA IMPERMEABILIZANTE ASFÁSTICA)	SINAPI	KG	1,50000000	19,36	29,04
<b>TOTAL MATERIAL:</b>					<b>29,04</b>
SERVICO	FORTE	UNID	COEFICIENTE	PREÇO UNITÁRIO	TOTAL
88243 AJUDANTE ESPECIALIZADO COM ENCARGOS COMPLEMENTARES	SINAPI	H	0,08500000	17,32	1,47
88270 IMPERMEABILIZADOR COM ENCARGOS COMPLEMENTARES	SINAPI	H	0,42200000	20,82	8,79
<b>TOTAL SERVIÇO:</b>					<b>10,26</b>
<b>VALOR:</b>					<b>39,29</b>

**6.2. 98548 - IMPERMEABILIZAÇÃO DE SUPERFÍCIE COM MANTA ASFÁLTICA, UMA CAMADA, INCLUSIVE APLICAÇÃO DE PRIMER ASFÁLTICO, E=3MM. AF\_06/2018 (M2)**

MATERIAL	FORTE	UNID	COEFICIENTE	PREÇO UNITÁRIO	TOTAL
0000511 PRIMER PARA MANTA ASFÁLTICA A BASE DE ASFALTO MODIFICADO DILUIDO EM SOLVENTE, APLICACAO A FRIO	SINAPI	L	0,61500000	11,48	7,08
00004014 MANTA ASFÁLTICA ELASTOMERICA EM POLIESTER 3-MM, TIPO III, CLASSE B, ACABAMENTO PP (NBR 9952)	SINAPI	M2	1,12500000	50,99	57,36
00004226 GAS DE COZINHA - GLP	SINAPI	KG	0,26000000	7,98	2,07
<b>TOTAL MATERIAL:</b>					<b>66,49</b>
SERVICO	FORTE	UNID	COEFICIENTE	PREÇO UNITÁRIO	TOTAL
88243 AJUDANTE ESPECIALIZADO COM ENCARGOS COMPLEMENTARES	SINAPI	H	0,19200000	17,32	3,33
88270 IMPERMEABILIZADOR COM ENCARGOS COMPLEMENTARES	SINAPI	H	0,94800000	20,82	19,74
<b>TOTAL SERVIÇO:</b>					<b>23,07</b>
<b>VALOR:</b>					<b>89,54</b>

**6.3. 98563 - PROTEÇÃO MECÂNICA DE SUPERFÍCIE HORIZONTAL COM ARGAMASSA DE CIMENTO E AREIA, TRAÇO 1:3, E=2CM. AF\_06/2018 (M2)**

MATERIAL	FORTE	UNID	COEFICIENTE	PREÇO UNITÁRIO	TOTAL
00038365 CAMADA SEPARADORA DE FILMÉ DE POLIETILENO 20 A 25 MICRA	SINAPI	M2	1,04000000	1,97	2,05
<b>TOTAL MATERIAL:</b>					<b>2,05</b>
SERVICO	FORTE	UNID	COEFICIENTE	PREÇO UNITÁRIO	TOTAL

*Guilherme Gleyser Silva*  
GUILHERME GLEYSER SILVA  
ENGENHEIRO CIVIL  
CREA: 191261820-7  
SEINFRA PACAJUS/CE

**PREFEITURA MUNICIPAL DE PACAJUS**

OBRA: CONSTRUÇÃO DE UMA UNIDADE BÁSICA DE SAÚDE UBS TIPO 2 NO BAIRRO CENTRO, SEDE DE PACAJUS-CE

END: RUA TEODORICO MENESES, S/N, SEDE DE PACAJUS-CE

TABELAS: SINAPI 01/2022 DESONERADA E SEINFRA 27.1 DESONERADA

DATA: 08/03/2021

BDI = 27,21%

**COMPOSIÇÕES DE PREÇOS UNITARIOS**

QUANTIDADE	DESCRIÇÃO	UNID	COEFICIENTE	PREÇO UNITÁRIO	TOTAL
87372	ARGAMASSA TRAÇO 1:3 (EM VOLUME DE CIMENTO E AREIA MÉDIA ÚMIDA) PARA CONTRAPISO, PREPARO MANUAL. AF_08/2019	M3	0,02500000	625,55	15,84
88309	PEDREIRO COM ENCARGOS COMPLEMENTARES	H	0,41900000	20,82	8,72
88316	SERVENTE COM ENCARGOS COMPLEMENTARES	H	0,08500000	16,57	1,41
<b>TOTAL SERVIÇO:</b>				<b>25,77</b>	
<b>VALOR:</b>				<b>27,79</b>	

7.1.1. 87630 - CONTRAPISO EM ARGAMASSA TRAÇO 1:4 (CIMENTO E AREIA), PREPARO MECANICO COM BETONEIRA 400 L, APLICADO EM ÁREAS SECAS SOBRE LAJE, ADERIDO, ACABAMENTO NÃO REFORÇADO, ESPESSURA 3CM. AF 07/2021 (M2)

MATERIAL	QUANTIDADE	DESCRIÇÃO	UNID	COEFICIENTE	PREÇO UNITÁRIO	TOTAL
00001379		CIMENTO PORTLAND COMPOSTO CP II-32	KG	0,50000000	0,59	0,30
00007334		ADITIVO ADESIVO LÍQUIDO PARA ARGAMASSAS DE REVESTIMENTOS CIMENTÍCIOS	L	0,21000000	15,68	3,29
<b>TOTAL MATERIAL:</b>						<b>3,59</b>
SERVIÇO	QUANTIDADE	DESCRIÇÃO	UNID	COEFICIENTE	PREÇO UNITÁRIO	TOTAL
87301		ARGAMASSA TRAÇO 1:4 (EM VOLUME DE CIMENTO E AREIA MÉDIA ÚMIDA) PARA CONTRAPISO, PREPARO MECÂNICO COM BETONEIRA 400 L. AF 08/2019	M3	0,04310000	465,90	20,08
88309		PEDREIRO COM ENCARGOS COMPLEMENTARES	H	0,24500000	20,82	5,10
88316		SERVENTE COM ENCARGOS COMPLEMENTARES	H	0,12300000	16,57	2,04
<b>TOTAL SERVIÇO:</b>						<b>27,22</b>
<b>VALOR:</b>						<b>30,79</b>

7.1.2. 98679 - PISO CIMENTADO, TRAÇO 1:3 (CIMENTO E AREIA), ACABAMENTO LISO, ESPESSURA 2,0 CM, PREPARO MECANICO DA ARGAMASSA. AF 09/2020 (M2)

MATERIAL	QUANTIDADE	DESCRIÇÃO	UNID	COEFICIENTE	PREÇO UNITÁRIO	TOTAL
00001379		CIMENTO PORTLAND COMPOSTO CP II-32	KG	0,50000000	0,59	0,30
00003671		JUNTA PLÁSTICA DE DILATAÇÃO PARA PISOS, COR CINZA, 17 X 3 MM (ALTURA X ESPESSURA)	M	1,67000000	1,10	1,84
<b>TOTAL MATERIAL:</b>						<b>2,14</b>
SERVIÇO	QUANTIDADE	DESCRIÇÃO	UNID	COEFICIENTE	PREÇO UNITÁRIO	TOTAL
87298		ARGAMASSA TRAÇO 1:3 (EM VOLUME DE CIMENTO E AREIA MÉDIA ÚMIDA) PARA CONTRAPISO, PREPARO MECÂNICO COM BETONEIRA 400 L. AF 08/2019	M3	0,03100000	518,20	16,06
88309		PEDREIRO COM ENCARGOS COMPLEMENTARES	H	0,35400000	20,82	7,37
88316		SERVENTE COM ENCARGOS COMPLEMENTARES	H	0,17700000	16,57	2,93
<b>TOTAL SERVIÇO:</b>						<b>26,36</b>
<b>VALOR:</b>						<b>28,48</b>

*Engenheiro Civil*  
GLEYSENER GLEYSENER SILVA  
ENGENHEIRO CIVIL  
CREAI 191901899-7  
SEINFRA PACAJUS/CE

**PREFEITURA MUNICIPAL DE PACAJUS**

OBRA: CONSTRUÇÃO DE UMA UNIDADE BÁSICA DE SAÚDE UBS TIPO 2 NO BAIRRO CENTRO, SEDE DE PACAJUS-CE

END: RUA TEODORICO MENESES, S/N, SEDE DE PACAJUS-CE

TABELAS: SINAPI 01/2022 DESONERADA E SEINFRA 27.1 DESONERADA

DATA: 08/03/2021

BDI = 27,21%

**COMPOSIÇÕES DE PREÇOS UNITÁRIOS**

7.1.3. 101747 - PISO EM CONCRETO 20 MPA PREPARO MECÂNICO, ESPESSURA 7CM. AF_09/2020 (M2)						
MATERIAL	FORNTE	UNID	COEFICIENTE	PREÇO UNITÁRIO	TOTAL	
00034492	CONCRETO USINADO BOMBEAVEL, CLASSE DE RESISTENCIA C20, COM BRITA 0 E 1, SLUMP = 100 +/- 20 MM, EXCLUI SERVICO DE BOMBEAMENTO (NBR 8953)	SINAPI	M3	0,08140000	362,50	29,51
00043146	ENDURECEDOR MINERAL DE BASE CIMENTICIA PARA PISO DE CONCRETO	SINAPI	KG	4,00000000	8,05	32,20
TOTAL MATERIAL:					61,71	
SERVICO	FORNTE	UNID	COEFICIENTE	PREÇO UNITÁRIO	TOTAL	
88309	PEDREIRO COM ENCARGOS COMPLEMENTARES	SINAPI	H	0,11190000	20,82	2,33
88316	SERVEANTE COM ENCARGOS COMPLEMENTARES	SINAPI	H	0,04680000	16,57	0,77
95282	DESEMPENADEIRA DE CONCRETO, PESO DE 75KG, 4 PÁS, MOTOR A GASOLINA, POTÊNCIA 5,5 HP - CHP DIURNO. AF_09/2016	SINAPI	CHP	0,00700000	10,61	0,07
TOTAL SERVICO:					3,17	
VALOR:					64,86	

7.1.4. 92406 - EXECUÇÃO DE PÁTIO/ESTACIONAMENTO EM PISO INTERTRAVADO, COM BLOCO 16 FACES DE 22 X 11 CM, ESPESSURA 10 CM. AF_12/2015 (M2)						
MATERIAL	FORNTE	UNID	COEFICIENTE	PREÇO UNITÁRIO	TOTAL	
00000370	AREIA MEDIA - POSTO JAZIDA/FORNECEDOR (RETIRADO NA JAZIDA, SEM TRANSPORTE)	SINAPI	M3	0,05680000	80,00	4,54
00004741	PO DE PEDRA (POSTO PEDREIRA/FORNECEDOR, SEM FRETE)	SINAPI	M3	0,01060000	75,03	0,80
00040524	BLOQUETE/PISO INTERTRAVADO DE CONCRETO - MODELO ONDA/16 FACES/RETANGULAR/TUOLINHO/PAVER/HOLANDES/PARALELEPIPEDO, 20 CM X 10 CM, E = 10 CM, RESISTENCIA DE 35 MPA (NBR 9781), COR NATURAL	SINAPI	M2	1,00490000	47,16	47,39
TOTAL MATERIAL:					52,73	
SERVICO	FORNTE	UNID	COEFICIENTE	PREÇO UNITÁRIO	TOTAL	
88260	CALCETEIRO COM ENCARGOS COMPLEMENTARES	SINAPI	H	0,38440000	20,71	7,96
88316	SERVEANTE COM ENCARGOS COMPLEMENTARES	SINAPI	H	0,38440000	16,57	6,37
91277	PLACA VIBRATÓRIA REVERSÍVEL COM MOTOR 4 TEMPOS A GASOLINA, FORÇA CENTRÍFUGA DE 25 KN (2500 KGF), POTÊNCIA 5,5 CV - CHP DIURNO. AF_08/2015	SINAPI	CHP	0,00690000	10,68	0,07
91278	PLACA VIBRATÓRIA REVERSÍVEL COM MOTOR 4 TEMPOS A GASOLINA, FORÇA CENTRÍFUGA DE 25 KN (2500 KGF), POTÊNCIA 5,5 CV - CHI DIURNO. AF_08/2015	SINAPI	CHI	0,18530000	0,54	0,10
91283	CORTADORA DE PISO COM MOTOR 4 TEMPOS A GASOLINA, POTÊNCIA DE 13 HP, COM DISCO DE CÔRTE DIAMANTADO SEGMENTADO PARA CONCRETO, DIÂMETRO DE 350 MM, FURO DE 1" (14 X 1") - CHP DIURNO. AF_08/2015	SINAPI	CHP	0,00370000	11,78	0,04

*Engenheiro Civil*  
GIVELDER GLEYSER SILVA  
ENGENHEIRO CIVIL  
CREA: 19139-1/200-7  
SEINFRA/PACAJUS/CE

**PREFEITURA MUNICIPAL DE PACAJUS**

OBRA: CONSTRUÇÃO DE UMA UNIDADE BÁSICA DE SAÚDE UBS TIPO 2 NO BAIRRO CENTRO, SEDE DE PACAJUS-CE

END: RUA TEODORICO MENESES, S/N, SEDE DE PACAJUS-CE

TABELAS: SINAPI 01/2022 DESONERADA E SEINFRA 27.1 DESONERADA

DATA: 08/03/2021

BDI = 27,21%

**COMPOSIÇÕES DE PREÇOS UNITÁRIOS**

91285	CORTADORA DE PISO COM MOTOR 4 TEMPOS A GASOLINA, POTÊNCIA DE 13 HP, COM DISCO DE CORTE DIAMANTADO SEGMENTADO PARA CONCRETO, DIÂMETRO DE 350 MM, FURO DE 1" (14 X 1") - CHI DIURNO. AF_08/2015	SINAPI	CHI	0,18850000	1,03	0,19
<b>TOTAL SERVIÇO:</b>						<b>14,73</b>
<b>VALOR:</b>						<b>67,44</b>

**7.1.5. C2862 - LASTRO DE BRITA (M3)**

MAO DE OBRA		FONTES	UNID	COEFICIENTE	PREÇO UNITÁRIO	TOTAL
12543	SERVENTE	SEINFRA	H	2,00000000	15,55	31,10
<b>TOTAL MAO DE OBRA:</b>						<b>31,10</b>
MATERIAL		FONTES	UNID	COEFICIENTE	PREÇO UNITÁRIO	TOTAL
10280	BRITA	SEINFRA	M3	1,15000000	76,19	87,62
<b>TOTAL MATERIAL:</b>						<b>87,62</b>
<b>VALOR:</b>						<b>118,72</b>

**7.1.6. 94273 - ASSENTAMENTO DE GUIA (MEIO-FIO) EM TRECHO RETO, CONFECCIONADA EM CONCRETO PRÉ-FABRICADO, DIMENSÕES 100X16X13X30 CM (COMPRIMENTO X BASE INFERIOR X BASE SUPERIOR X ALTURA), PARA VIAS URBANAS (USO VIÁRIO). AF\_06/2016 (M)**

MATERIAL		FONTES	UNID	COEFICIENTE	PREÇO UNITÁRIO	TOTAL
00000370	AREIA MÉDIA - POSTO JAZIDA/FORNECEDOR (RETIRADO NA JAZIDA, SEM TRANSPORTE)	SINAPI	M3	0,00700000	80,00	0,56
00004059	MEIO-FIO OU GUIA DE CONCRETO, PRE-MOLDADO, COMP 1 M, *30 X 12/15* CM (H X L1/L2)	SINAPI	M	1,00500000	20,90	21,00
<b>TOTAL MATERIAL:</b>						<b>21,56</b>
SERVIÇO		FONTES	UNID	COEFICIENTE	PREÇO UNITÁRIO	TOTAL
88309	PEDREIRO COM ENCARGOS COMPLEMENTARES	SINAPI	H	0,39400000	20,82	8,20
88316	SERVENTE COM ENCARGOS COMPLEMENTARES	SINAPI	H	0,39400000	16,57	6,53
88629	ARGAMASSA TRAÇO 1:3 (EM VOLUME DE CIMENTO E AREIA MÉDIA ÚMIDA), PREPARO MANUAL. AF_08/2019	SINAPI	M3	0,00200000	512,54	1,03
<b>TOTAL SERVIÇO:</b>						<b>15,76</b>
<b>VALOR:</b>						<b>37,30</b>

**7.1.7. C3111 - SARJETA DE CONCRETO SIMPLES "U" C/H=0,35m/E=0,08m (M)**

MAO DE OBRA		FONTES	UNID	COEFICIENTE	PREÇO UNITÁRIO	TOTAL
10498	CARPINTEIRO	SEINFRA	H	0,03000000	20,77	0,62
12543	SERVENTE	SEINFRA	H	0,06000000	15,55	0,93
<b>TOTAL MAO DE OBRA:</b>						<b>1,55</b>

*Gleyser Silva*  
ENVELDER GLEYSER SILVA  
ENGENHEIRO CIVIL  
CREA: 151991330-F  
SEINFRA/PACAJUS/CE

**PREFEITURA MUNICIPAL DE PACAJUS**

OBRA: CONSTRUÇÃO DE UMA UNIDADE BÁSICA DE SAÚDE UBS TIPO 2 NO BAIRRO CENTRO, SEDE DE PACAJUS-CE

END: RUA TEODORICO MENESES, S/N, SEDE DE PACAJUS-CE

TABELAS: SINAPI 01/2022 DESONERADA E SEINFRA 27.1 DESONERADA

DATA: 08/03/2021

BDI = 27,21%

**COMPOSIÇÕES DE PREÇOS UNITÁRIOS**

MATERIAL	FORTE	UNID	COEFICIENTE	PREÇO UNITÁRIO	TOTAL
11846 SARRAFO DE 1"X4"	SEINFRA	M	0,68000000	4,74	3,22
TOTAL MATERIAL:					3,22
SERVICO	FORTE	UNID	COEFICIENTE	PREÇO UNITÁRIO	TOTAL
C0588 CAIÇÃO EM DUAS DEMÃOS COM SUPERCAL	SEINFRA	M2	1,36000000	4,50	6,12
C1405 FORMA PLANA CHAPA COMPENSADA RESINADA, ESP.= 12mm UTIL 3 X	SEINFRA	M2	0,70000000	116,39	81,47
C2784 ESCAVAÇÃO MANUAL SOLO DE 1A.CAT. PROF. ATÉ 1.50m	SEINFRA	M3	0,28400000	41,21	11,70
C3127 AREIA ASFALTO USINADA À FRIO - AAUF (S/TRANSP)	SEINFRA	M3	0,00140000	72,29	0,10
C3268 CONCRETO P/VIBR., FCK=10MPa COM AGREGADO PRODUZIDO (S/TRANSP.)	SEINFRA	M3	0,10900000	337,08	36,74
TOTAL SERVICOS:					136,13
VALOR:					140,92

**7.1.8. 87251 - REVESTIMENTO CERAMICO PARA PISO COM PLACAS TIPO ESMALTADA EXTRA DE DIMENSOES 45X45 CM APLICADA EM AMBIENTES DE ÁREA MAIOR QUE 10 M2. AF\_06/2014 (M2)**

MATERIAL	FORTE	UNID	COEFICIENTE	PREÇO UNITÁRIO	TOTAL
00001287 PISO EM CERAMICA ESMALTADA EXTRA, PEI MAIOR OU IGUAL A 4, FORMATO MENOR OU IGUAL A 2025 CM2	SINAPI	M2	1,06000000	28,98	30,72
00001381 ARGAMASSA COLANTE AC I PARA CERAMICAS	SINAPI	KG	6,14000000	0,80	4,91
00034357 REJUNTE CIMENTICIO, QUALQUER COR	SINAPI	KG	0,19000000	4,69	0,89
TOTAL MATERIAL:					36,52
SERVICO	FORTE	UNID	COEFICIENTE	PREÇO UNITÁRIO	TOTAL
88256 AZULEJISTA OU LADRILHISTA COM ENCARGOS COMPLEMENTARES	SINAPI	H	0,26000000	20,75	5,40
88316 SERVENTE COM ENCARGOS COMPLEMENTARES	SINAPI	H	0,15000000	16,57	2,49
TOTAL SERVICOS:					7,89
VALOR:					44,38

**7.1.9. 88649 - RODAPÉ CERÂMICO DE 7CM DE ALTURA COM PLACAS TIPO ESMALTADA EXTRA DE DIMENSÕES 45X45CM. AF\_06/2014 (M)**

MATERIAL	FORTE	UNID	COEFICIENTE	PREÇO UNITÁRIO	TOTAL
00001287 PISO EM CERAMICA ESMALTADA EXTRA, PEI MAIOR OU IGUAL A 4, FORMATO MENOR OU IGUAL A 2025 CM2	SINAPI	M2	0,15000000	28,98	4,35
00001381 ARGAMASSA COLANTE AC I PARA CERAMICAS	SINAPI	KG	0,60300000	0,80	0,48
00034357 REJUNTE CIMENTICIO, QUALQUER COR	SINAPI	KG	0,08400000	4,69	0,39
TOTAL MATERIAL:					5,22
SERVICO	FORTE	UNID	COEFICIENTE	PREÇO UNITÁRIO	TOTAL

*Enivaldo Gleyson Silva*  
ENIVALDO GLEYSON SILVA  
ENGENHEIRO CIVIL  
CREA: 161961630-7  
SEINFRA-PACAJUS/CE

**PREFEITURA MUNICIPAL DE PACAJUS**

OBRA: CONSTRUÇÃO DE UMA UNIDADE BÁSICA DE SAÚDE UBS TIPO 2 NO BAIRRO CENTRO, SEDE DE PACAJUS-CE

END: RUA TEODORICO MENESES, S/N, SEDE DE PACAJUS-CE

TABELAS: SINAPI 01/2022 DESONERADA E SEINFRA 27.1 DESONERADA

DATA: 08/03/2021

BDI = 27,21%

**COMPOSIÇÕES DE PREÇOS UNITÁRIOS**

CODIGO	DESCRIÇÃO	FONTE	UNID	COEFICIENTE	PREÇO UNITÁRIO	TOTAL
88256	AZULEJISTA OU LADRILHISTA COM ENCARGOS COMPLEMENTARES	SINAPI	H	0,07400000	20,75	1,54
88316	SERVENTE COM ENCARGOS COMPLEMENTARES	SINAPI	H	0,03100000	16,57	0,51
					<b>TOTAL SERVIÇO:</b>	<b>2,05</b>
					<b>VALOR:</b>	<b>7,25</b>

**7.1.10. 98689 - SOLEIRA EM GRANITO, LARGURA 15 CM, ESPESSURA 2,0 CM. AF\_09/2020 (M)**

MATERIAL	FONTE	UNID	COEFICIENTE	PREÇO UNITÁRIO	TOTAL	
00020232	SOLEIRA EM GRANITO, POLIDO, TIPO ANDORINHA/ QUARTZ/ CASTELO/ CORUMBA OU OUTROS EQUIVALENTES DA REGIAO, L= *15* CM, E= *2,0* CM	SINAPI	M	1,00000000	81,11	81,11
00037595	ARGAMASSA COLANTE TIPO AC III	SINAPI	KG	1,29000000	2,46	3,17
					<b>TOTAL MATERIAL:</b>	<b>84,28</b>

SERVICO	FONTE	UNID	COEFICIENTE	PREÇO UNITÁRIO	TOTAL	
88274	MARMORISTA/GRANITEIRO COM ENCARGOS COMPLEMENTARES	SINAPI	H	0,54700000	20,42	11,17
88316	SERVENTE COM ENCARGOS COMPLEMENTARES	SINAPI	H	0,27300000	16,57	4,52
					<b>TOTAL SERVIÇO:</b>	<b>15,69</b>
					<b>VALOR:</b>	<b>99,96</b>

**7.2.1. 87878 - CHAPISCO APLICADO EM ALVENARIAS E ESTRUTURAS DE CONCRETO INTERNAS, COM COLHER DE PEDREIRO. ARGAMASSA TRAÇO 1:3 COM PREPARO MANUAL. AF\_06/2014 (M2)**

SERVICO	FONTE	UNID	COEFICIENTE	PREÇO UNITÁRIO	TOTAL	
87377	ARGAMASSA TRAÇO 1:3 (EM VOLUME DE CIMENTO E AREIA GROSSA ÚMIDA) PARA CHAPISCO CONVENCIONAL, PREPARO MANUAL. AF_08/2019	SINAPI	M3	0,00420000	508,12	2,13
88309	PEDREIRO COM ENCARGOS COMPLEMENTARES	SINAPI	H	0,07000000	20,82	1,46
88316	SERVENTE COM ENCARGOS COMPLEMENTARES	SINAPI	H	0,00700000	16,57	0,12
					<b>TOTAL SERVIÇO:</b>	<b>3,71</b>
					<b>VALOR:</b>	<b>3,69</b>

**7.2.2. 87792 - EMBOÇO OU MASSA ÚNICA EM ARGAMASSA TRAÇO 1:2:8, PREPARO MECÂNICO COM BETONEIRA 400 L, APLICADA MANUALMENTE EM PANOS CEGOS DE FACHADA (SEM PRESENÇA DE VÃOS), ESPESSURA DE 25 MM. AF\_06/2014 (M2)**

MATERIAL	FONTE	UNID	COEFICIENTE	PREÇO UNITÁRIO	TOTAL	
00037411	TELA DE AÇO SOLDADA GALVANIZADA/ZINCADA PARA ALVENARIA, FIO D = *1,24 MM, MALHA 25 X 25 MM	SINAPI	M2	0,15810000	28,63	4,21
					<b>TOTAL MATERIAL:</b>	<b>4,21</b>

SERVICO	FONTE	UNID	COEFICIENTE	PREÇO UNITÁRIO	TOTAL

*Orlando Gleyser Silva*  
ORLANDO GLEYSER SILVA  
ENGENHEIRO CIVIL  
CREAL 151351938-7  
SEINFRA PACAJUS/CE

**PREFEITURA MUNICIPAL DE PACAJUS**

OBRA: CONSTRUÇÃO DE UMA UNIDADE BÁSICA DE SAÚDE UBS TIPO 2 NO BAIRRO CENTRO, SEDE DE PACAJUS-CE

END: RUA TEODORICO MENESES, S/N, SEDE DE PACAJUS-CE

TABELAS: SINAPI 01/2022 DESONERADA E SEINFRA 27.1 DESONERADA

DATA: 08/03/2021

BDI = 27,21%

**COMPOSIÇÕES DE PREÇOS UNITÁRIOS**

QUANTIDADE	DESCRIÇÃO	UNIDADE	COEFICIENTE	PREÇO UNITÁRIO	TOTAL
87292	ARGAMASSA TRAÇO 1:2:8 (EM VOLUME DE CIMENTO, CAL E AREIA MÉDIA ÚMIDA) PARA EMBOÇO/MASSA ÚNICA/ASSENTAMENTO DE ALVENARIA DE VEDAÇÃO, PREPARO MECÂNICO COM BETONEIRA 400 L. AF_08/2019	M3	0,02930000	427,24	12,52
88309	PEDREIRO COM ENCARGOS COMPLEMENTARES	H	0,40000000	20,82	8,33
88316	SERVEnte COM ENCARGOS COMPLEMENTARES	H	0,40000000	16,57	6,63
<b>TOTAL SERVIÇO:</b>					<b>27,48</b>
<b>VALOR:</b>					<b>31,66</b>

7.2.3. 87273 - REVESTIMENTO CERÂMICO PARA PAREDES INTERNAS COM PLACAS TIPO ESMALTADA EXTRA DE DIMENSÕES 33X45 CM APLICADAS EM AMBIENTES DE ÁREA MAIOR QUE 5 M² NA ALTURA INTEIRA DAS PAREDES. AF\_06/2014 (M2)

MATERIAL	QUANTIDADE	DESCRIÇÃO	UNIDADE	COEFICIENTE	PREÇO UNITÁRIO	TOTAL
00000536		REVESTIMENTO EM CERAMICA ESMALTADA EXTRA, PEI MENOR OU IGUAL A 3, FORMATO MENOR OU IGUAL A 2025 CM2	M2	1,08000000	29,90	32,29
00001381		ARGAMASSA COLANTE AC I PARA CERAMICAS	KG	6,14000000	0,80	4,91
00034357		REJUNTE CIMENTICIO, QUALQUER COR	KG	0,22000000	4,69	1,03
<b>TOTAL MATERIAL:</b>						<b>38,23</b>
SERVIÇO	QUANTIDADE	DESCRIÇÃO	UNIDADE	COEFICIENTE	PREÇO UNITÁRIO	TOTAL
88256		AZULEIISTA OU LADRILHISTA COM ENCARGOS COMPLEMENTARES	H	0,86000000	20,75	13,70
88316		SERVEnte COM ENCARGOS COMPLEMENTARES	H	0,36000000	16,57	5,97
<b>TOTAL SERVIÇO:</b>						<b>19,67</b>
<b>VALOR:</b>						<b>57,88</b>

7.2.4. 86135 - APLICAÇÃO MANUAL DE MASSA ACRÍLICA EM PAREDES EXTERNAS DE CASAS, DUAS DEMÃOS. AF\_05/2017 (M2)

MATERIAL	QUANTIDADE	DESCRIÇÃO	UNIDADE	COEFICIENTE	PREÇO UNITÁRIO	TOTAL
00003767		LIXA EM FOLHA PARA PAREDE OU MADEIRA, NUMERO 120, COR VERMELHA	UN	0,10000000	0,89	0,07
00043651		MASSA ACRILICA PARA SUPERFICIES INTERNAS E EXTERNAS	KG	1,55184000	3,70	5,74
<b>TOTAL MATERIAL:</b>						<b>5,81</b>
SERVIÇO	QUANTIDADE	DESCRIÇÃO	UNIDADE	COEFICIENTE	PREÇO UNITÁRIO	TOTAL
88310		PINTOR COM ENCARGOS COMPLEMENTARES	H	0,57100000	21,90	12,50
88316		SERVEnte COM ENCARGOS COMPLEMENTARES	H	0,14300000	16,57	2,37
<b>TOTAL SERVIÇO:</b>						<b>14,87</b>
<b>VALOR:</b>						<b>20,66</b>

7.2.5. 88489 - APLICAÇÃO MANUAL DE PINTURA COM TINTA LÁTEX ACRÍLICA EM PAREDES, DUAS DEMÃOS. AF\_06/2014 (M2)

*Edilson Gleyser Silva*  
EDILSON GLEYSER SILVA  
ENGENHEIRO CIVIL  
CREA: 101991930-7  
SEINFRA/PACAJUS/CE



**PREFEITURA MUNICIPAL DE PACAJUS**

OBRA: CONSTRUÇÃO DE UMA UNIDADE BÁSICA DE SAÚDE UBS TIPO 2 NO BAIRRO CENTRO, SEDE DE PACAJUS-CE

END: RUA TEODORICO MENESES, S/N, SEDE DE PACAJUS-CE

TABELAS: SINAPI 01/2022 DESONERADA E SEINFRA 27.1 DESONERADA

DATA: 08/03/2021

BDI = 27,21%

**COMPOSIÇÕES DE PREÇOS UNITARIOS**

MATERIAL	FONTE	UNID	COEFICIENTE	PREÇO UNITÁRIO	TOTAL	
00007356	TINTA LATEX ACRILICA PREMIUM, COR BRANCO FOSCO	SINAPI	L	0,33000000	17,93	5,92
TOTAL MATERIAL:					5,92	
SERVIÇO	FONTE	UNID	COEFICIENTE	PREÇO UNITÁRIO	TOTAL	
88310	PINTOR COM ENCARGOS COMPLEMENTARES	SINAPI	H	0,18700000	21,90	4,10
88316	SERVENTE COM ENCARGOS COMPLEMENTARES	SINAPI	H	0,06900000	16,57	1,14
TOTAL SERVIÇO:					5,24	
VALOR:					11,14	

7.2.6. 101965 - PEITORIL LINEAR EM GRANITO OU MARMORE, L = 15CM, COMPRIMENTO DE ATÉ 2M, ASSENTADO COM ARGAMASSA 1:6 COM ADITIVO. AF 11/2020 (M)

MATERIAL	FONTE	UNID	COEFICIENTE	PREÇO UNITÁRIO	TOTAL	
00034747	PEITORIL EM MARMORE, POLIDO, BRANCO COMUM, L= *15* CM, E=*2,0* CM, COM PINGADEIRA	SINAPI	M	1,04000000	95,05	98,85
TOTAL MATERIAL:					98,85	
SERVIÇO	FONTE	UNID	COEFICIENTE	PREÇO UNITÁRIO	TOTAL	
87283	ARGAMASSA TRAÇO 1:6 (EM VOLUME DE CIMENTO E AREIA MÉDIA ÚMIDA) COM ADIÇÃO DE PLASTIFICANTE PARA EMBOÇO/MASSA ÚNICA/ASSENTAMENTO DE ALVENARIA DE VEDAÇÃO, PREPARO MECÂNICO COM BETONEIRA 400 L. AF_08/2019	SINAPI	M3	0,00600000	348,04	2,09
88274	MARMORISTA/GRANITEIRO COM ENCARGOS COMPLEMENTARES	SINAPI	H	0,41900000	20,42	8,56
88316	SERVENTE COM ENCARGOS COMPLEMENTARES	SINAPI	H	0,20900000	16,57	3,46
91692	SERRA CIRCULAR DE BANCADA COM MOTOR ELÉTRICO POTÊNCIA DE 5HP, COM COIFA PARA DISCO 10" - CHP DIURNO. AF_08/2015	SINAPI	CHP	0,02100000	20,85	0,44
91693	SERRA CIRCULAR DE BANCADA COM MOTOR ELÉTRICO POTÊNCIA DE 5HP, COM COIFA PARA DISCO 10" - CHI DIURNO. AF_08/2015	SINAPI	CHI	0,39800000	19,84	7,82
TOTAL SERVIÇO:					22,37	
VALOR:					121,18	

7.2.7. 95305 - TEXTURA ACRÍLICA, APLICAÇÃO MANUAL EM PAREDE, UMA DEMÃO. AF\_09/2016 (M2)

MATERIAL	FONTE	UNID	COEFICIENTE	PREÇO UNITÁRIO	TOTAL	
00038877	MASSA PREMIUM PARA TEXTURA LISA DE BASE ACRILICA, USO INTERNO E EXTERNO	SINAPI	KG	1,14000000	4,28	4,88
TOTAL MATERIAL:					4,88	
SERVIÇO	FONTE	UNID	COEFICIENTE	PREÇO UNITÁRIO	TOTAL	
88310	PINTOR COM ENCARGOS COMPLEMENTARES	SINAPI	H	0,18800000	21,90	4,12

*Orivaldo Oleyser Silva*  
ORIVALDO OLEYSER SILVA  
ENGENHEIRO CIVIL  
CREA: 191561235-7  
SEINFRA/PACAJUS/CE

**PREFEITURA MUNICIPAL DE PACAJUS**

OBRA: CONSTRUÇÃO DE UMA UNIDADE BÁSICA DE SAÚDE UBS TIPO 2 NO BAIRRO CENTRO, SEDE DE PACAJUS-CE

END: RUA TEODORICO MENESES, S/N, SEDE DE PACAJUS-CE

TABELAS: SINAPI 01/2022 DESONERADA E SEINFRA 27.1 DESONERADA

DATA: 08/03/2021

BDI = 27,21%

**COMPOSIÇÕES DE PREÇOS UNITÁRIOS**

88316	SERVENTE COM ENCARGOS COMPLEMENTARES	SINAPI	H	0,06900000	16,57	1,14
					<b>TOTAL SERVIÇO:</b>	<b>5,26</b>
					<b>VALOR:</b>	<b>10,12</b>

7.3.1. 87881 - CHAPISCO APLICADO NO TETO, COM ROLO PARA TEXTURA ACRÍLICA. ARGAMASSA TRAÇO 1:4 E EMULSÃO POLIMÉRICA (ADESIVO) COM PREPARO MANUAL. AF\_06/2014 (M2)

SERVICO	FONTE	UNID	COEFICIENTE	PREÇO UNITÁRIO	TOTAL	
87381	ARGAMASSA TRAÇO 1:4 (EM VOLUME DE CIMENTO E AREIA GROSSA ÚMIDA) COM ADIÇÃO DE EMULSÃO POLIMÉRICA PARA CHAPISCO ROLADO, PREPARO MANUAL AF_08/2019	SINAPI	M3	0,00150000	3.357,71	5,04
88309	PEDREIRO COM ENCARGOS COMPLEMENTARES	SINAPI	H	0,03800000	20,82	0,79
88316	SERVENTE COM ENCARGOS COMPLEMENTARES	SINAPI	H	0,00380000	16,57	0,06
					<b>TOTAL SERVIÇO:</b>	<b>5,89</b>
					<b>VALOR:</b>	<b>5,88</b>

7.3.2. 90409 - MASSA ÚNICA, PARA RECEBIMENTO DE PINTURA, EM ARGAMASSA TRAÇO 1:2:8, PREPARO MANUAL, APLICADA MANUALMENTE EM TETO, ESPESSURA DE 10MM, COM EXECUÇÃO DE TALISCAS. AF\_03/2015 (M2)

SERVICO	FONTE	UNID	COEFICIENTE	PREÇO UNITÁRIO	TOTAL	
87369	ARGAMASSA TRAÇO 1:2:8 (EM VOLUME DE CIMENTO, CAL E AREIA MÉDIA ÚMIDA) PARA EMBOÇO/MASSA ÚNICA/ASSENTAMENTO DE ALVENARIA DE VEDAÇÃO, PREPARO MANUAL AF_08/2019	SINAPI	M3	0,02130000	525,60	11,20
88309	PEDREIRO COM ENCARGOS COMPLEMENTARES	SINAPI	H	0,66000000	20,82	13,74
88316	SERVENTE COM ENCARGOS COMPLEMENTARES	SINAPI	H	0,24300000	16,57	4,03
					<b>TOTAL SERVIÇO:</b>	<b>28,97</b>
					<b>VALOR:</b>	<b>28,95</b>

7.3.3. 96130 - APLICAÇÃO MANUAL DE MASSA ACRÍLICA EM PAREDES EXTERNAS DE CASAS, UMA DEMÃO. AF\_05/2017 (M2)

MATERIAL	FONTE	UNID	COEFICIENTE	PREÇO UNITÁRIO	TOTAL	
00003767	LIXA EM FOLHA PARA PAREDE OU MADEIRA, NUMERO 120, COR VERMELHA	SINAPI	UN	0,06000000	0,69	0,04
00043651	MASSA ACRILICA PARA SUPERFICIES INTERNAS E EXTERNAS	SINAPI	KG	1,04304000	3,70	3,86
					<b>TOTAL MATERIAL:</b>	<b>3,90</b>
SERVICO	FONTE	UNID	COEFICIENTE	PREÇO UNITÁRIO	TOTAL	
88310	PINTOR COM ENCARGOS COMPLEMENTARES	SINAPI	H	0,42900000	21,90	9,40
88316	SERVENTE COM ENCARGOS COMPLEMENTARES	SINAPI	H	0,10700000	16,57	1,77
					<b>TOTAL SERVIÇO:</b>	<b>11,17</b>
					<b>VALOR:</b>	<b>15,05</b>

*Chivalder Gleyser Silva*  
CHIVALDER GLEYSER SILVA  
ENGENHEIRO CIVIL  
CREA: 19181/200-7  
SEINFRA PACAJUS/CE

**PREFEITURA MUNICIPAL DE PACAJUS**

OBRA: CONSTRUÇÃO DE UMA UNIDADE BÁSICA DE SAÚDE UBS TIPO 2 NO BAIRRO CENTRO, SEDE DE PACAJUS-CE

END: RUA TEODORICO MENESES, S/N, SEDE DE PACAJUS-CE

TABELAS: SINAPI 01/2022 DESONERADA E SEINFRA 27.1 DESONERADA

DATA: 08/03/2021

BDI = 27,21%

**COMPOSIÇÕES DE PREÇOS UNITARIOS**

7.3.4. 88489 - APLICAÇÃO MANUAL DE PINTURA COM TINTA LÁTEX ACRÍLICA EM PAREDES, DUAS DEMÃOS. AF_06/2014 (M2)						
MATERIAL	FORTE	UNID	COEFICIENTE	PREÇO UNITARIO	TOTAL	
00007356	TINTA LATEX ACRILICA PREMIUM, COR BRANCO FOSCO	SINAPI	L	0,33000000	17,93	5,92
TOTAL MATERIAL:					5,92	
SERVICO	FORTE	UNID	COEFICIENTE	PREÇO UNITARIO	TOTAL	
88310	PINTOR COM ENCARGOS COMPLEMENTARES	SINAPI	H	0,18700000	21,90	4,10
88316	SERVENTE COM ENCARGOS COMPLEMENTARES	SINAPI	H	0,06900000	16,57	1,14
TOTAL SERVICIO:					5,24	
VALOR:					11,14	

7.3.5. 96305 - TEXTURA ACRÍLICA, APLICAÇÃO MANUAL EM PAREDE, UMA DEMÃO. AF_09/2016 (M2)						
MATERIAL	FORTE	UNID	COEFICIENTE	PREÇO UNITARIO	TOTAL	
00038877	MASSA PREMIUM PARA TEXTURA LISA DE BASE ACRILICA, USO INTERNO E EXTERNO	SINAPI	KG	1,14000000	4,28	4,88
TOTAL MATERIAL:					4,88	
SERVICO	FORTE	UNID	COEFICIENTE	PREÇO UNITARIO	TOTAL	
88310	PINTOR COM ENCARGOS COMPLEMENTARES	SINAPI	H	0,18800000	21,90	4,12
88316	SERVENTE COM ENCARGOS COMPLEMENTARES	SINAPI	H	0,06900000	16,57	1,14
TOTAL SERVICIO:					5,26	
VALOR:					10,12	

7.3.6. 96113 - FORRO EM PLACAS DE GESSO, PARA AMBIENTES COMERCIAIS. AF_05/2017_P (M2)						
MATERIAL	FORTE	UNID	COEFICIENTE	PREÇO UNITARIO	TOTAL	
00000345	ARAME GALVANIZADO 18 BWG, D = 1,24MM (0,009 KG/M)	SINAPI	KG	0,02500000	32,52	0,81
00003315	GESSO EM PO PARA REVESTIMENTOS/MOLDURAS/SANCAS E USO GERAL	SINAPI	KG	0,99640000	0,99	0,99
00004812	PLACA DE GESSO PARA FORRO, *60 X 60* CM, ESPESSURA DE 12 MM (SEM COLOCACAO)	SINAPI	M2	1,07400000	13,80	14,82
00020250	SISAL EM FIBRA	SINAPI	KG	0,00780000	19,56	0,15
00040547	PARAFUSO ZINCADO, AUTOBROCANTE, FLANGEADO, 4,2 MM X 19 MM	SINAPI	CENTO	0,03080000	40,02	1,23
TOTAL MATERIAL:					18,00	
SERVICO	FORTE	UNID	COEFICIENTE	PREÇO UNITARIO	TOTAL	
88269	GESSEIRO COM ENCARGOS COMPLEMENTARES	SINAPI	H	0,63130000	20,71	13,07
88316	SERVENTE COM ENCARGOS COMPLEMENTARES	SINAPI	H	0,31560000	16,57	5,23

*Wilder Gleyser Silva*  
WILDER GLEYSER SILVA  
ENGENHEIRO CIVIL  
CREA: 19189/200-7  
SEINFRA/PACAJUS/CE

**PREFEITURA MUNICIPAL DE PACAJUS**

OBRA: CONSTRUÇÃO DE UMA UNIDADE BÁSICA DE SAÚDE UBS TIPO 2 NO BAIRRO CENTRO, SEDE DE PACAJUS-CE

END: RUA TEODORICO MENESES, S/N, SEDE DE PACAJUS-CE

TABELAS: SINAPI 01/2022 DESONERADA E SEINFRA 27.1 DESONERADA

DATA: 08/03/2021

BDI = 27,21%

**COMPOSIÇÕES DE PREÇOS UNITARIOS**

TOTAL SERVIÇO:	18,30
VALOR:	36,28

7.4.1. 87878 - CHAPISCO APLICADO EM ALVENARIAS E ESTRUTURAS DE CONCRETO INTERNAS, COM COLHER DE PEDREIRO. ARGAMASSA TRAÇO 1:3 COM PREPARO MANUAL. AF\_06/2014 (M2)

SERVICO	FONTE	UNID	COEFICIENTE	PREÇO UNITÁRIO	TOTAL
87377 ARGAMASSA TRAÇO 1:3 (EM VOLUME DE CIMENTO E AREIA GROSSA ÚMIDA) PARA CHAPISCO CONVENCIONAL, PREPARO MANUAL. AF_08/2019	SINAPI	M3	0,00420000	508,12	2,13
88309 PEDREIRO COM ENCARGOS COMPLEMENTARES	SINAPI	H	0,07000000	20,82	1,46
88316 SERVENTE COM ENCARGOS COMPLEMENTARES	SINAPI	H	0,00700000	16,57	0,12
TOTAL SERVIÇO:					3,71
VALOR:					3,89

7.4.2. 87792 - EMBOÇO OU MASSA UNICA EM ARGAMASSA TRAÇO 1:2:8, PREPARO MECÂNICO COM BETONEIRA 400 L, APLICADA MANUALMENTE EM PANOS CEGOS DE FACHADA (SEM PRESENÇA DE VÃOS), ESPESSURA DE 25 MM. AF\_06/2014 (M2)

MATERIAL	FONTE	UNID	COEFICIENTE	PREÇO UNITÁRIO	TOTAL
00037411 TELA DE ACO SOLDADA GALVANIZADA/ZINCADA PARA ALVENARIA, FIO D = *1,24 MM, MALHA 25 X 25 MM	SINAPI	M2	0,15810000	26,83	4,21
TOTAL MATERIAL:					4,21
SERVICO	FONTE	UNID	COEFICIENTE	PREÇO UNITÁRIO	TOTAL
87292 ARGAMASSA TRAÇO 1:2:8 (EM VOLUME DE CIMENTO, CAL E AREIA MÉDIA ÚMIDA) PARA EMBOÇO/MASSA ÚNICA/ASSENTAMENTO DE ALVENARIA DE VEDAÇÃO, PREPARO MECÂNICO COM BETONEIRA 400 L. AF_08/2019	SINAPI	M3	0,02930000	427,24	12,52
88309 PEDREIRO COM ENCARGOS COMPLEMENTARES	SINAPI	H	0,40000000	20,82	8,33
88316 SERVENTE COM ENCARGOS COMPLEMENTARES	SINAPI	H	0,40000000	16,57	6,63
TOTAL SERVIÇO:					27,48
VALOR:					31,66

7.4.3. 95305 - TEXTURA ACRÍLICA, APLICAÇÃO MANUAL EM PAREDE, UMA DEMÃO. AF\_09/2016 (M2)

MATERIAL	FONTE	UNID	COEFICIENTE	PREÇO UNITÁRIO	TOTAL
00038877 MASSA PREMIUM PARA TEXTURA LISA DE BASE ACRILICA, USO INTERNO E EXTERNO	SINAPI	KG	1,14000000	4,28	4,88
TOTAL MATERIAL:					4,88
SERVICO	FONTE	UNID	COEFICIENTE	PREÇO UNITÁRIO	TOTAL
88310 PINTOR COM ENCARGOS COMPLEMENTARES	SINAPI	H	0,18800000	21,90	4,12
88316 SERVENTE COM ENCARGOS COMPLEMENTARES	SINAPI	H	0,06900000	16,57	1,14

*Engenheiro Gleyser Silva*  
ENGENHEIRO GLEYSER SILVA  
ENGENHEIRO CIVIL  
CREA: 151391930-7  
SEINFRA PACAJUS/CE

**PREFEITURA MUNICIPAL DE PACAJUS**

OBRA: CONSTRUÇÃO DE UMA UNIDADE BÁSICA DE SAÚDE UBS TIPO 2 NO BAIRRO CENTRO, SEDE DE PACAJUS-CE

END: RUA TEODORICO MENESES, S/N, SEDE DE PACAJUS-CE

TABELAS: SINAPI 01/2022 DESONERADA E SEINFRA 27.1 DESONERADA

DATA: 08/03/2021

BDI = 27,21%

**COMPOSIÇÕES DE PREÇOS UNITARIOS**

TOTAL SERVIÇO:	5,26
VALOR:	10,12

8.1.1. 90843 - KIT DE PORTA DE MADEIRA PARA PINTURA, SEMI-OCA (LEVE OU MÉDIA), PADRÃO MÉDIO, 80X210CM, ESPESSURA DE 3,5CM, ITENS INCLUSOS: DOBRADIÇAS, MONTAGEM E INSTALAÇÃO DO BATENTE, FECHADURA COM EXECUÇÃO DO FURO - FORNECIMENTO E

SERVICO	FORNTE	UNID	COEFICIENTE	PREÇO UNITÁRIO	TOTAL	
90806	BATENTE PARA PORTA DE MADEIRA, FIXAÇÃO COM ARGAMASSA, PADRÃO MÉDIO - FORNECIMENTO E INSTALAÇÃO. AF_12/2019_P	SINAPI	UN	1,00000000	324,80	324,80
90822	PORTA DE MADEIRA PARA PINTURA, SEMI-OCA (LEVE OU MÉDIA), 80X210CM, ESPESSURA DE 3,5CM, INCLUSO DOBRADIÇAS - FORNECIMENTO E INSTALAÇÃO. AF_12/2019	SINAPI	UN	1,00000000	348,52	348,52
90830	FECHADURA DE EMBUTIR COM CILINDRO, EXTERNA, COMPLETA, ACABAMENTO PADRÃO MÉDIO, INCLUSO EXECUÇÃO DE FURO - FORNECIMENTO E INSTALAÇÃO. AF_12/2019	SINAPI	UN	1,00000000	147,77	147,77
100659	ALIZAR DE 5X1,5CM PARA PORTA FIXADO COM PREGOS, PADRÃO MÉDIO - FORNECIMENTO E INSTALAÇÃO. AF_12/2019	SINAPI	M	10,00000000	9,42	94,20
TOTAL SERVIÇO:					915,29	
VALOR:					915,29	

8.1.2. 90844 - KIT DE PORTA DE MADEIRA PARA PINTURA, SEMI-OCA (LEVE OU MÉDIA), PADRÃO MÉDIO, 90X210CM, ESPESSURA DE 3,5CM, ITENS INCLUSOS: DOBRADIÇAS, MONTAGEM E INSTALAÇÃO DO BATENTE, FECHADURA COM EXECUÇÃO DO FURO - FORNECIMENTO E INSTALAÇÃO. AF\_12/2019 (UN)

SERVICO	FORNTE	UNID	COEFICIENTE	PREÇO UNITÁRIO	TOTAL	
90806	BATENTE PARA PORTA DE MADEIRA, FIXAÇÃO COM ARGAMASSA, PADRÃO MÉDIO - FORNECIMENTO E INSTALAÇÃO. AF_12/2019_P	SINAPI	UN	1,00000000	324,80	324,80
90823	PORTA DE MADEIRA PARA PINTURA, SEMI-OCA (LEVE OU MÉDIA), 90X210CM, ESPESSURA DE 3,5CM, INCLUSO DOBRADIÇAS - FORNECIMENTO E INSTALAÇÃO. AF_12/2019	SINAPI	UN	1,00000000	416,88	416,88
90830	FECHADURA DE EMBUTIR COM CILINDRO, EXTERNA, COMPLETA, ACABAMENTO PADRÃO MÉDIO, INCLUSO EXECUÇÃO DE FURO - FORNECIMENTO E INSTALAÇÃO. AF_12/2019	SINAPI	UN	1,00000000	147,77	147,77
100659	ALIZAR DE 5X1,5CM PARA PORTA FIXADO COM PREGOS, PADRÃO MÉDIO - FORNECIMENTO E INSTALAÇÃO. AF_12/2019	SINAPI	M	10,20000000	9,42	96,08
TOTAL SERVIÇO:					985,53	
VALOR:					985,53	

8.1.3. C1979 - PORTA EXTERNA DE CEDRO LISA COMPLETA UMA FOLHA (1.00X2.10)m (UN)

MAO DE OBRA	FORNTE	UNID	COEFICIENTE	PREÇO UNITÁRIO	TOTAL	
10041	AJUDANTE DE CARPINTEIRO	SEINFRA	H	3,75000000	18,77	62,89
10498	CARPINTEIRO	SEINFRA	H	3,75000000	20,77	77,89

*Guilherme Gleyson Silva*  
ENGENHEIRO CIVIL  
CREA: 101961830-7  
SEINFRA/PACAJUS/CE

**PREFEITURA MUNICIPAL DE PACAJUS**

OBRA: CONSTRUÇÃO DE UMA UNIDADE BÁSICA DE SAÚDE UBS TIPO 2 NO BAIRRO CENTRO, SEDE DE PACAJUS-CE

END: RUA TEODORICO MENESES, S/N, SEDE DE PACAJUS-CE

TABELAS: SINAPI 01/2022 DESONERADA E SEINFRA 27.1 DESONERADA

DATA: 08/03/2021

BDI = 27,21%

**COMPOSIÇÕES DE PREÇOS UNITARIOS**

12391	PEDREIRO	SEINFRA	H	1,40000000	20,77	29,08
12543	SERVEnte	SEINFRA	H	1,40000000	15,55	21,77
<b>TOTAL MAO DE OBRA:</b>						<b>191,63</b>

MATERIAL	FORTE	UNID	COEFICIENTE	PREÇO UNITARIO	TOTAL
10109	AREIA MEDIA	SEINFRA	M3	0,01060000	0,72
10209	BATENTE DE PEROBA (MADEIRA DE 1A QUALIDADE) PARA PORTA 1FL.	SEINFRA	UN	1,00000000	164,28
10441	CAL HIDRATADA	SEINFRA	KG	1,72000000	1,89
10805	CIMENTO PORTLAND	SEINFRA	KG	1,72000000	0,96
11030	DOBRADIÇA DE FERRO PARA PORTA EXTERNA	SEINFRA	UN	3,00000000	74,01
11154	FECHADURA COMPLETA PARA PORTA EXTERNA	SEINFRA	UN	1,00000000	52,50
11240	GUARNIÇÃO PEROBA (MADEIRA DE 1A QUALIDADE) 5CM PARA PORTA 1FL.	SEINFRA	UN	1,00000000	43,58
11590	PARAFUSO PARA MADEIRA DE 80MM	SEINFRA	UN	8,00000000	2,16
11710	PORTA LISA DE CEDRO 1.00X2.10M	SEINFRA	UN	1,00000000	306,79
11724	PREGO	SEINFRA	KG	0,25000000	3,89
11919	TACO PARA FIXAÇÃO DE BATENTE/RODAPÉ	SEINFRA	UN	6,00000000	8,28
<b>TOTAL MATERIAL:</b>					<b>659,06</b>
<b>VALOR:</b>					<b>850,68</b>

8.1.4. 90843 - KIT DE PORTA DE MADEIRA PARA PINTURA, SEMI-OCA (LEVE OU MÉDIA), PADRÃO MÉDIO, 80X210CM, ESPESSURA DE 3,5CM, ITENS INCLUSOS: DOBRADIÇAS, MONTAGEM E INSTALAÇÃO DO BATENTE, FECHADURA COM EXECUÇÃO DO FURO - FORNECIMENTO E INSTALAÇÃO. AF\_12/2019 (UN)

SERVICO	FORTE	UNID	COEFICIENTE	PREÇO UNITARIO	TOTAL
90806	BATENTE PARA PORTA DE MADEIRA, FIXAÇÃO COM ARGAMASSA, PADRÃO MÉDIO - FORNECIMENTO E INSTALAÇÃO. AF_12/2019_P	SINAPI	UN	1,00000000	324,80
90822	PORTA DE MADEIRA PARA PINTURA, SEMI-OCA (LEVE OU MÉDIA), 80X210CM, ESPESSURA DE 3,5CM, INCLUSO DOBRADIÇAS - FORNECIMENTO E INSTALAÇÃO. AF_12/2019	SINAPI	UN	1,00000000	348,52
90830	FECHADURA DE EMBUTIR COM CILINDRO, EXTERNA, COMPLETA, ACABAMENTO PADRÃO MÉDIO, INCLUSO EXECUÇÃO DE FURO - FORNECIMENTO E INSTALAÇÃO. AF_12/2019	SINAPI	UN	1,00000000	147,77
100659	ALIZAR DE 5X1,5CM PARA PORTA FIXADO COM PREGOS, PADRÃO MÉDIO - FORNECIMENTO E INSTALAÇÃO. AF_12/2019	SINAPI	M	10,00000000	94,20
<b>TOTAL SERVIÇO:</b>					<b>915,29</b>
<b>VALOR:</b>					<b>915,29</b>

8.1.5. 90844 - KIT DE PORTA DE MADEIRA PARA PINTURA, SEMI-OCA (LEVE OU MÉDIA), PADRÃO MÉDIO, 90X210CM, ESPESSURA DE 3,5CM, ITENS INCLUSOS: DOBRADIÇAS, MONTAGEM E INSTALAÇÃO DO BATENTE, FECHADURA COM EXECUÇÃO DO FURO - FORNECIMENTO E INSTALAÇÃO. AF\_12/2019 (UN)

*Guilherme Gleyser Silva*  
**GUILHERME GLEYSER SILVA**  
 ENGENHEIRO CIVIL  
 CREA: 101391520-7  
 SEINFRA/PACAJUS/CE

**PREFEITURA MUNICIPAL DE PACAJUS**

OBRA: CONSTRUÇÃO DE UMA UNIDADE BÁSICA DE SAÚDE UBS TIPO 2 NO BAIRRO CENTRO, SEDE DE PACAJUS-CE

END: RUA TEODORICO MENESES, S/N, SEDE DE PACAJUS-CE

TABELAS: SINAPI 01/2022 DESONERADA E SEINFRA 27.1 DESONERADA

DATA: 08/03/2021

BDI = 27,21%

**COMPOSIÇÕES DE PREÇOS UNITARIOS**

SERVICO	FONTE	UNID	COEFICIENTE	PREÇO UNITARIO	TOTAL	
90806	BATENTE PARA PORTA - DE MADEIRA, FIXAÇÃO COM ARGAMASSA, PADRÃO MÉDIO - FORNECIMENTO E INSTALAÇÃO. AF_12/2019_P	SINAPI	UN	1,00000000	324,80	324,80
90823	PORTA DE MADEIRA PARA PINTURA, SEMI-OCA (LEVE OU MÉDIA), 90X210CM, ESPESSURA DE 3,5CM, INCLUSO DOBRADIÇAS - FORNECIMENTO E INSTALAÇÃO. AF_12/2019	SINAPI	UN	1,00000000	416,88	416,88
90830	FECHADURA DE EMBUTIR COM CILINDRO, EXTERNA, COMPLETA, ACABAMENTO PADRÃO MÉDIO, INCLUSO EXECUÇÃO DE FURO - FORNECIMENTO E INSTALAÇÃO. AF_12/2019	SINAPI	UN	1,00000000	147,77	147,77
100659	ALIZAR DE 5X1,5CM PARA PORTA FIXADO COM PREGOS, PADRÃO MÉDIO - FORNECIMENTO E INSTALAÇÃO. AF_12/2019	SINAPI	M	10,20000000	9,42	96,08
<b>TOTAL SERVIÇO:</b>					<b>985,53</b>	
<b>VALOR:</b>					<b>985,53</b>	

**8.1.6. 100700 - PORTA DE MADEIRA COMPENSADA LISA PARA PINTURA, 120X210X3,5CM, 2 FOLHAS, INCLUSO ADUELA 2A, ALIZAR 2A E DOBRADIÇAS. AF\_12/2019 (UN)**

MATERIAL	FONTE	UNID	COEFICIENTE	PREÇO UNITARIO	TOTAL	
0000184	BATENTE / PORTAL / ADUELA / MARCO EM MADEIRA MACICA COM REBAIXO, E = *3* CM, L = *14* CM, PARA PORTAS DE GIRO DE *60 CM A 120* CM X *210* CM, PINUS / EUCALIPTO / VIROLA OU EQUIVALENTE DA REGIAO (NAO INCLUI ALIZARES)	SINAPI	JG	1,00000000	108,38	108,38
00002433	DOBRADICA EM ACO/FERRO, 3" X 2-1/2", E= 1,2 A 1,8 MM, SEM ANEL, CROMADO OU ZINCADO, TAMPA CHATA, COM PARAFUSOS	SINAPI	UN	6,00000000	12,14	72,84
00010553	PORTA DE MADEIRA, FOLHA MEDIA (NBR 15930) DE 600 X 2100 MM, DE 35 MM A 40 MM DE ESPESSURA, NUCLEO SEMI-SOLIDO (SARRAFEADO), CAPA LISA EM HDF, ACABAMENTO EM PRIMER PARA PINTURA	SINAPI	UN	2,00000000	178,28	356,56
00011055	PARAFUSO ROSCA SOBERBA ZINCADO CABECA CHATA FENDA SIMPLES 3,5 X 25 MM (1")	SINAPI	UN	39,60000000	0,08	3,17
00020017	GUARNICAO / ALIZAR / VISTA LISA EM MADEIRA MACICA, PARA PORTA, E = *1* CM, L = *5* CM, CEDRINHO / ANGELIM COMERCIAL / TAURI/ CURUPIXA / PEROBA / CUMARU OU EQUIVALENTE DA REGIAO	SINAPI	M	8,30000000	6,38	40,07
00020247	PREGO DE ACO POLIDO COM CABECA 15 X 15 (1 1/4 X 13)	SINAPI	KG	0,03150000	21,98	0,69
00039027	PREGO DE ACO POLIDO COM CABECA 19 X 36 (3 1/4 X 9)	SINAPI	KG	0,22500000	19,82	4,46
<b>TOTAL MATERIAL:</b>					<b>586,17</b>	

SERVICO	FONTE	UNID	COEFICIENTE	PREÇO UNITARIO	TOTAL	
88261	CARPINTEIRO DE ESQUADRIA COM ENCARGOS COMPLEMENTARES	SINAPI	H	3,45800000	19,74	68,26
88309	PEDREIRO COM ENCARGOS COMPLEMENTARES	SINAPI	H	1,38900000	20,82	28,92
88316	SERVENTE COM ENCARGOS COMPLEMENTARES	SINAPI	H	2,42400000	16,57	40,17

*Chirleya Oleya Silva*  
WILDER GLEYSE SILVA  
ENGENHEIRO CIVIL  
CREA: 191561530-7  
SEINFRA/PACAJUS/CE

**PREFEITURA MUNICIPAL DE PACAJUS**

OBRA: CONSTRUÇÃO DE UMA UNIDADE BÁSICA DE SAÚDE UBS TIPO 2 NO BAIRRO CENTRO, SEDE DE PACAJUS-CE

END: RUA TEODORICO MENESES, S/N, SEDE DE PACAJUS-CE

TABELAS: SINAPI 01/2022 DESONERADA E SEINFRA 27.1 DESONERADA

DATA: 08/03/2021

BDI = 27,21%

**COMPOSIÇÕES DE PREÇOS UNITÁRIOS**

88627	ARGAMASSA TRAÇO 1:0,5:4,5 (EM VOLUME DE CIMENTO, CAL E AREIA MÉDIA ÚMIDA) PARA ASSENTAMENTO DE ALVENARIA, PREPARO MANUAL AF_08/2019	SINAPI	M3	0,02500000	496,62	12,42
					TOTAL SERVIÇO:	149,77
					VALOR:	736,88

8.1.7. 91306 - FECHADURA DE EMBUTIR PARA PORTAS INTERNAS, COMPLETA, ACABAMENTO PADRÃO MÉDIO, COM EXECUÇÃO DE FURO - FORNECIMENTO E INSTALAÇÃO. AF\_12/2019 (UN)

MATERIAL	FORNTE	UNID	COEFICIENTE	PREÇO UNITÁRIO	TOTAL	
00003093	FECHADURA ROSETA REDONDA PARA PORTA INTERNA, EM AÇO INOX (MAQUINA, TESTA E CONTRA-TESTA) E EM ZAMAC (MACANETA, LINGUETA E TRINCOS) COM ACABAMENTO CROMADO, MAQUINA DE 55 MM, INCLUINDO CHAVE TIPO INTERNA	SINAPI	CJ	1,00000000	108,46	108,46
					TOTAL MATERIAL:	108,46
SERVIÇO	FORNTE	UNID	COEFICIENTE	PREÇO UNITÁRIO	TOTAL	
88261	CARPINTEIRO DE ESQUADRIA COM ENCARGOS COMPLEMENTARES	SINAPI	H	0,76700000	19,74	15,14
88316	SERVEANTE COM ENCARGOS COMPLEMENTARES	SINAPI	H	0,38400000	16,57	6,36
					TOTAL SERVIÇO:	21,50
					VALOR:	129,96

8.1.8. 102218 - PINTURA TINTA DE ACABAMENTO (PIGMENTADA) ESMALTE SINTÉTICO FOSCO EM MADEIRA, 2 DEMÃOS. AF\_01/2021 (M2)

MATERIAL	FORNTE	UNID	COEFICIENTE	PREÇO UNITÁRIO	TOTAL	
00005318	DILUENTE AGUARRAS	SINAPI	L	0,01300000	18,90	0,25
00007288	TINTA ESMALTE SINTETICO PREMIUM FOSCO	SINAPI	L	0,13000000	30,38	3,95
					TOTAL MATERIAL:	4,20
SERVIÇO	FORNTE	UNID	COEFICIENTE	PREÇO UNITÁRIO	TOTAL	
88310	PINTOR COM ENCARGOS COMPLEMENTARES	SINAPI	H	0,38050000	21,90	8,33
					TOTAL SERVIÇO:	8,33
					VALOR:	12,51

8.2.1. 94569 - JANELA DE ALUMÍNIO TIPO MAXIM-AR, COM VIDROS, BATENTE E FERRAGENS. EXCLUSIVE ALIZAR, ACABAMENTO E CONTRAMARCO. FORNECIMENTO E INSTALAÇÃO. AF\_12/2019 (M2)

MATERIAL	FORNTE	UNID	COEFICIENTE	PREÇO UNITÁRIO	TOTAL	
00004377	PARAFUSO DE AÇO ZINCADO COM ROSCA SOBERBA, CABECA CHATA E FENDA SIMPLES, DIAMETRO 4,2 MM, COMPRIMENTO * 32 * MM	SINAPI	UN	24,40000000	0,27	6,59

*Welder Gleyser Silva*  
WELDER GLEYSER SILVA  
ENGENHEIRO CIVIL  
CREA: 19139/1938-7  
SEINFRA/PACAJUS/CE



**PREFEITURA MUNICIPAL DE PACAJUS**

OBRA: CONSTRUÇÃO DE UMA UNIDADE BÁSICA DE SAÚDE UBS TIPO 2 NO BAIRRO CENTRO, SEDE DE PACAJUS-CE

END: RUA TEODORICO MENESES, S/N, SEDE DE PACAJUS-CE

TABELAS: SINAPI 01/2022 DESONERADA E SEINFRA 27.1 DESONERADA

DATA: 08/03/2021

BDI = 27,21%

**COMPOSIÇÕES DE PREÇOS UNITÁRIOS**

SERVICO	FONTE	UNID	COEFICIENTE	PREÇO UNITÁRIO	TOTAL	
00034381	JANELA MAXIM AR, EM ALUMINIO PERFIL 25, 60 X 80 CM (A X L), ACABAMENTO BRANCO OU BRILHANTE, BATENTE DE 4 A 5 CM, COM VIDRO, SEM GUARNICAÇÃO/ALIZAR	SINAPI	UN	2,08330000	342,99	713,30
00039961	SILICONE ACETICO USO GERAL INCOLOR 280 G	SINAPI	UN	1,24670000	20,72	25,83
<b>TOTAL MATERIAL:</b>					<b>745,72</b>	
88309	PEDREIRO COM ENCARGOS COMPLEMENTARES	SINAPI	H	1,70700000	20,82	35,54
88316	SERVENTE COM ENCARGOS COMPLEMENTARES	SINAPI	H	0,85300000	16,57	14,13
<b>TOTAL SERVICIO:</b>					<b>49,67</b>	
<b>VALOR:</b>					<b>795,37</b>	

**8.2.2. 100674 - JANELA FIXA DE ALUMÍNIO PARA VIDRO, COM VIDRO, BATENTE E FERRAGENS. EXCLUSIVE ACABAMENTO, ALIZAR E CONTRAMARCO. FORNECIMENTO E INSTALAÇÃO. AF\_12/2019 (M2)**

MATERIAL	FONTE	UNID	COEFICIENTE	PREÇO UNITÁRIO	TOTAL	
00000599	JANELA FIXA, EM ALUMINIO PERFIL 20, 60 X 80 CM (A X L), BATENTE/REQUADRO DE 3 A 14 CM, COM VIDRO 4 MM, SEM GUARNICAÇÃO/ALIZAR, ACABAMENTO ALUM BRANCO OU BRILHANTE	SINAPI	M2	1,00000000	847,97	847,97
00004377	PARAFUSO DE ACO ZINCADO COM ROSCA SOBERBA, CABECA CHATA E FENDA SIMPLES, DIAMETRO 4,2 MM, COMPRIMENTO * 32 * MM	SINAPI	UN	17,41300000	0,27	4,70
00039961	SILICONE ACETICO USO GERAL INCOLOR 280 G	SINAPI	UN	0,42400000	20,72	8,79
<b>TOTAL MATERIAL:</b>					<b>861,46</b>	
SERVICO	FONTE	UNID	COEFICIENTE	PREÇO UNITÁRIO	TOTAL	
88309	PEDREIRO COM ENCARGOS COMPLEMENTARES	SINAPI	H	0,72000000	20,82	14,99
88316	SERVENTE COM ENCARGOS COMPLEMENTARES	SINAPI	H	0,36000000	16,57	5,97
<b>TOTAL SERVICIO:</b>					<b>20,96</b>	
<b>VALOR:</b>					<b>882,40</b>	

**8.2.3. C1967 - PORTA DE ALUMÍNIO ANODIZADO COMPACTA (M2)**

MAO DE OBRA	FONTE	UNID	COEFICIENTE	PREÇO UNITÁRIO	TOTAL	
12391	PEDREIRO	SEINFRA	H	1,50000000	20,77	31,16
12543	SERVENTE	SEINFRA	H	2,50000000	15,55	38,88
<b>TOTAL MAO DE OBRA:</b>					<b>70,04</b>	
MATERIAL	FONTE	UNID	COEFICIENTE	PREÇO UNITÁRIO	TOTAL	
10109	AREIA MEDIA	SEINFRA	M3	0,00290000	67,50	0,20
10805	CIMENTO PORTLAND	SEINFRA	KG	1,17000000	0,56	0,66

*Engenheiro Civil*  
ENGENHEIRO GLEYSEN SILVA  
ENGENHEIRO CIVIL  
CREA: 191991838-7  
SEINFRA/PACAJUS/CE

**PREFEITURA MUNICIPAL DE PACAJUS**

OBRA: CONSTRUÇÃO DE UMA UNIDADE BÁSICA DE SAÚDE UBS TIPO 2 NO BAIRRO CENTRO, SEDE DE PACAJUS-CE

END: RUA TEODORICO MENESES, S/N, SEDE DE PACAJUS-CE

TABELAS: SINAPI 01/2022 DESONERADA E SEINFRA 27.1 DESONERADA

DATA: 08/03/2021

BDI = 27,21%

**COMPOSIÇÕES DE PREÇOS UNITÁRIOS**

11702	PORTA DE ALUMÍNIO	SEINFRA	M2	1,00000000	454,40	454,40
					TOTAL MATERIAL:	455,28
					VALOR:	525,28

**8.3.1. C1971 - PORTA DE VIDRO TEMPERADO 2 FOLHAS (1.80X2.10)m E=10mm (CJ)**

MATERIAL	FORTE	UNID	COEFICIENTE	PREÇO UNITÁRIO	TOTAL	
10299	BUCHA PARA PIVOTANTE DE DOBRADIÇA REF. 1201	SEINFRA	UN	2,60000000	17,68	
10494	CAPUCHINHO (1037)	SEINFRA	UN	1,30000000	5,69	
10856	CONTRAPLACA DE FECHADURA CENTRAL (1504)	SEINFRA	UN	1,30000000	29,77	
11034	DOBRADIÇA INFERIOR (1103)	SEINFRA	UN	2,60000000	91,55	
11036	DOBRADIÇA SUPERIOR (1101)	SEINFRA	UN	2,60000000	75,61	
11152	FECHADURA CENTRAL COM 2 CILINDROS (1521)	SEINFRA	UN	1,30000000	140,23	
11525	MOLA HIDRAULICA P/PORTA DE VIDRO (1012)	SEINFRA	UN	2,60000000	1.571,28	
11743	PUXADOR CONCHA (1606)	SEINFRA	UN	2,60000000	31,28	
12160	TRINCO INFERIOR (1502)	SEINFRA	UN	2,60000000	94,04	
12258	VIDRO TEMPERADO 10MM INCOLOR SEM COLOCAÇÃO	SEINFRA	M2	4,91400000	1.626,48	
					TOTAL MATERIAL:	3.683,61
					VALOR:	3.683,62

**8.3.2. C4951 - VIDRO TEMPERADO INCOLOR C/MASSA E=10MM, COLOCADO (M2)**

MAO DE OBRA	FORTE	UNID	COEFICIENTE	PREÇO UNITÁRIO	TOTAL	
10037	AJUDANTE	SEINFRA	H	0,50000000	8,39	
11530	MONTADOR	SEINFRA	H	0,50000000	10,39	
					TOTAL MAO DE OBRA:	18,78
MATERIAL	FORTE	UNID	COEFICIENTE	PREÇO UNITÁRIO	TOTAL	
11516	MASSA PARA VIDRO	SEINFRA	KG	1,50000000	14,61	
12258	VIDRO TEMPERADO 10MM INCOLOR SEM COLOCAÇÃO	SEINFRA	M2	1,00000000	330,99	
					TOTAL MATERIAL:	345,60
					VALOR:	364,37

**8.3.3. C4835 - ESPELHO CRISTAL, ESPESSURA 4MM, COM PARAFUSOS DE FIXAÇÃO, SEM MOLDURA (M2)**

MAO DE OBRA	FORTE	UNID	COEFICIENTE	PREÇO UNITÁRIO	TOTAL	
12391	PEDREIRO	SEINFRA	H	2,00000000	41,54	
12543	SERVEENTE	SEINFRA	H	0,40000000	6,22	
					TOTAL MAO DE OBRA:	47,76

*Gleyser Silva*  
ENVELDER GLEYSER SILVA  
ENGENHEIRO CIVIL  
CREA: 19194/929-7  
SEINFRA PACAJUS/CE

**PREFEITURA MUNICIPAL DE PACAJUS**

OBRA: CONSTRUÇÃO DE UMA UNIDADE BÁSICA DE SAÚDE UBS TIPO 2 NO BAIRRO CENTRO, SEDE DE PACAJUS-CE

END: RUA TEODORICO MENESES, S/N, SEDE DE PACAJUS-CE

TABELAS: SINAPI 01/2022 DESONERADA E SEINFRA 27.1 DESONERADA

DATA: 08/03/2021

BDI = 27,21%

**COMPOSIÇÕES DE PREÇOS UNITÁRIOS**

MATERIAL	FORNTE	UNID	COEFICIENTE	PREÇO UNITÁRIO	TOTAL	
11580	PARAFUSO FRANCES 1/2"X8" COM 2 PORCAS	SEINFRA	UN	4,00000000	5,87	23,48
19145	ESPELHO CRISTAL E = 4 MM	SEINFRA	M2	1,00000000	379,25	379,25
<b>TOTAL MATERIAL:</b>					<b>402,73</b>	
<b>VALOR:</b>					<b>460,49</b>	

9.1.1. 101512 - ENTRADA DE ENERGIA ELÉTRICA, AÉREA, TRIFÁSICA, COM CAIXA DE EMBUTIR, CABO DE 35 MM2 E DISJUNTOR DIN 50A (NÃO INCLUSO O POSTE DE CONCRETO). AF\_07/2020 (UN)

MATERIAL	FORNTE	UNID	COEFICIENTE	PREÇO UNITÁRIO	TOTAL	
00001062	CAIXA INTERNA/EXTERNA DE MEDICAO PARA 1 MEDIDOR TRIFASICO, COM VISOR, EM CHAPA DE ACO 18 USG (PADRAO DA CONCESSIONARIA LOCAL)	SINAPI	UN	1,00000000	318,70	318,70
00001094	ARMAÇAO VERTICAL COM HASTE E CONTRA-PINO, EM CHAPA DE ACO GALVANIZADO 3/16", COM 1 ESTRIBO, SEM ISOLADOR	SINAPI	UN	1,00000000	23,96	23,96
00003398	ISOLADOR DE PORCELANA, TIPO ROLDANA, DIMENSOES DE *72* X *72* MM, PARA USO EM BAIXA TENSAO	SINAPI	UN	1,00000000	6,21	6,21
00004346	PARAFUSO DE FERRO POLIDO, SEXTAVADO, COM ROSCA PARCIAL, DIAMETRO 5/8", COMPRIMENTO 6", COM PORCA E ARRUELA DE PRESSAO MEDIA	SINAPI	UN	3,00000000	14,85	44,55
00011267	ARRUELA LISA, REDONDA, DE LATAO POLIDO, DIAMETRO NOMINAL 5/8", DIAMETRO EXTERNO = 34 MM, DIAMETRO DO FURO = 17 MM, ESPESSURA = *2,5* MM	SINAPI	UN	2,00000000	0,80	1,60
00011864	CONECTOR METALICO TIPO PARAFUSO FENDIDO (SPLIT BOLT), PARA CABOS ATE 95 MM2	SINAPI	UN	1,00000000	30,11	30,11
00014153	FITA METALICA PERFURADA, L = *18* MM, ROLO DE 30 M, CARGA RECOMENDADA = *30* KGF	SINAPI	UN	0,06000000	55,03	3,30
00034643	CAIXA DE INSPECAO PARA ATERRAMENTO E PARA RAIOS, EM POLIPROPILENO, DIAMETRO = 300 MM X ALTURA = 400 MM	SINAPI	UN	1,00000000	40,44	40,44
00039996	VERGALHAO ZINCADO ROSCA TOTAL, 1/4" (6,3 MM)	SINAPI	M	0,16640000	4,81	0,80
00039997	PORCA ZINCADA, SEXTAVADA, DIAMETRO 1/4"	SINAPI	UN	2,00000000	0,44	0,88
<b>TOTAL MATERIAL:</b>					<b>470,55</b>	

SERVICO	FORNTE	UNID	COEFICIENTE	PREÇO UNITÁRIO	TOTAL	
87367	ARGAMASSA TRAÇO 1:1:6 (EM VOLUME DE CIMENTO, CAL E AREIA MÉDIA ÚMIDA) PARA EMBOÇO/MASSA ÚNICA/ASSENTAMENTO DE ALVENARIA DE VEDAÇÃO, PREPARO MANUAL AF_08/2019	SINAPI	M3	0,01940000	526,51	10,21
88247	AUXILIAR DE ELETRICISTA COM ENCARGOS COMPLEMENTARES	SINAPI	H	0,32330000	16,69	5,40
88264	ELETRICISTA COM ENCARGOS COMPLEMENTARES	SINAPI	H	2,91020000	21,02	61,17
91873	ELETRODUTO RÍGIDO ROSCÁVEL, PVC, DN 40 MM (1 1/4"), PARA CIRCUITOS TERMINAIS, INSTALADO EM PAREDE - FORNECIMENTO E INSTALAÇÃO. AF_12/2015	SINAPI	M	6,05000000	19,64	118,82

*Welder Gleyser Silva*  
WELDER GLEYSER SILVA  
ENGENHEIRO CIVIL  
CREA: 19129 1228-7  
SEINFRA PACAJUS/CE

**PREFEITURA MUNICIPAL DE PACAJUS**

OBRA: CONSTRUÇÃO DE UMA UNIDADE BÁSICA DE SAÚDE UBS TIPO 2 NO BAIRRO CENTRO, SEDE DE PACAJUS-CE

END: RUA TEODORICO MENESES, S/N, SEDE DE PACAJUS-CE

TABELAS: SINAPI 01/2022 DESONERADA E SEINFRA 27.1 DESONERADA

DATA: 08/03/2021

BDI = 27,21%

**COMPOSIÇÕES DE PREÇOS UNITÁRIOS**

QUANTIDADE	DESCRIÇÃO	UNID	COEFICIENTE	PREÇO UNITÁRIO	TOTAL
91886	LUVA PARA ELETRODUTO, PVC, ROSCÁVEL, DN 40 MM (1 1/4"), PARA CIRCUITOS TERMINAIS, INSTALADA EM PAREDE - FORNECIMENTO E INSTALAÇÃO. AF_12/2015	SINAPI UN	1,00000000	10,51	10,51
91920	CURVA 90 GRAUS PARA ELETRODUTO, PVC, ROSCÁVEL, DN 40 MM (1 1/4"), PARA CIRCUITOS TERMINAIS, INSTALADA EM PAREDE - FORNECIMENTO E INSTALAÇÃO. AF_12/2015	SINAPI UN	1,00000000	16,60	16,60
91922	CURVA 180 GRAUS PARA ELETRODUTO, PVC, ROSCÁVEL, DN 40 MM (1 1/4"), PARA CIRCUITOS TERMINAIS, INSTALADA EM PAREDE - FORNECIMENTO E INSTALAÇÃO. AF_12/2015	SINAPI UN	1,00000000	18,81	18,81
92986	CABO DE COBRE FLEXÍVEL ISOLADO, 35 MM², ANTI-CHAMA 0,6/1,0 KV, PARA REDE ENTERRADA DE DISTRIBUIÇÃO DE ENERGIA ELÉTRICA - FORNECIMENTO E INSTALAÇÃO. AF_12/2021	SINAPI M	22,20000000	38,71	814,98
93673	DISJUNTOR TRIPOLAR TIPO DIN, CORRENTE NOMINAL DE 50A - FORNECIMENTO E INSTALAÇÃO. AF_10/2020	SINAPI UN	1,00000000	94,87	94,87
96977	CORDOALHA DE COBRE NU 50 MM², ENTERRADA, SEM ISOLADOR - FORNECIMENTO E INSTALAÇÃO. AF_12/2017	SINAPI M	1,95000000	47,99	93,58
96986	HASTE DE ATERRAMENTO 3/4 PARA SPDA - FORNECIMENTO E INSTALAÇÃO. AF_12/2017	SINAPI UN	1,00000000	89,19	89,19
100578	ASSENTAMENTO DE POSTE DE CONCRETO COM COMPRIMENTO NOMINAL DE 9 M, CARGA NOMINAL MENOR OU IGUAL A 1000 DAN, ENGASTAMENTO SIMPLES COM 1,5 M DE SOLO (NÃO INCLUI FORNECIMENTO). AF_11/2019	SINAPI UN	1,00000000	396,64	396,64
<b>TOTAL SERVIÇO:</b>					<b>1.730,76</b>
<b>VALOR:</b>					<b>2.201,30</b>

9.2.1. 97586 - LUMINÁRIA TIPO CALHA, DE SOBREPOR, COM 2 LÂMPADAS TUBULARES FLUORESCENTES DE 36 W, COM REATOR DE PARTIDA RÁPIDA - FORNECIMENTO E INSTALAÇÃO. AF\_02/2020 (UN)

MATERIAL	QUANTIDADE	DESCRIÇÃO	UNID	COEFICIENTE	PREÇO UNITÁRIO	TOTAL
00003799	LUMINÁRIA DE SOBREPOR EM CHAPA DE AÇO PARA 2 LÂMPADAS FLUORESCENTES DE *36* W, ALETADA, COMPLETA (LÂMPADAS E REATOR INCLUSOS)	SINAPI UN	1,00000000	187,53	187,53	
<b>TOTAL MATERIAL:</b>						<b>187,53</b>
SERVIÇO	QUANTIDADE	DESCRIÇÃO	UNID	COEFICIENTE	PREÇO UNITÁRIO	TOTAL
88247	AUXILIAR DE ELETRICISTA COM ENCARGOS COMPLEMENTARES	SINAPI H	0,17270000	16,69	2,88	
88264	ELETRICISTA COM ENCARGOS COMPLEMENTARES	SINAPI H	0,41440000	21,02	8,71	
<b>TOTAL SERVIÇO:</b>						<b>11,59</b>
<b>VALOR:</b>						<b>199,12</b>

9.2.2. 97585 - LUMINÁRIA TIPO CALHA, DE SOBREPOR, COM 2 LÂMPADAS TUBULARES FLUORESCENTES DE 18 W, COM REATOR DE PARTIDA RÁPIDA - FORNECIMENTO E INSTALAÇÃO. AF\_02/2020 (UN)

MATERIAL	QUANTIDADE	DESCRIÇÃO	UNID	COEFICIENTE	PREÇO UNITÁRIO	TOTAL
----------	------------	-----------	------	-------------	----------------	-------

*Engenheiro Gleyser Silva*  
ENGENHEIRO GLEYSER SILVA  
ENGENHEIRO CIVIL  
CREA: 101361830-7  
SEINFRA PACAJUS/CE

**PREFEITURA MUNICIPAL DE PACAJUS**

OBRA: CONSTRUÇÃO DE UMA UNIDADE BÁSICA DE SAÚDE UBS TIPO 2 NO BAIRRO CENTRO, SEDE DE PACAJUS-CE

END: RUA TEODORICO MENESES, S/N, SEDE DE PACAJUS-CE

TABELAS: SINAPI 01/2022 DESONERADA E SEINFRA 27.1 DESONERADA

DATA: 08/03/2021

BDI = 27,21%

**COMPOSIÇÕES DE PREÇOS UNITÁRIOS**

SERVIÇO	FORN	UNID	COEFICIENTE	PREÇO UNITÁRIO	TOTAL
00003811	SINAPI	UN	1,00000000	132,60	132,60
LUMINARIA DE SOBREPOR EM CHAPA DE AÇO PARA 2 LAMPADAS FLUORESCENTES DE *18* W, ALETADA, COMPLETA (LAMPADAS E REATOR INCLUSOS)					
<b>TOTAL MATERIAL:</b>					<b>132,60</b>
88247	SINAPI	H	0,17270000	16,89	2,88
AUXILIAR DE ELETRICISTA COM ENCARGOS COMPLEMENTARES					
88264	SINAPI	H	0,41440000	21,02	8,71
ELETRICISTA COM ENCARGOS COMPLEMENTARES					
<b>TOTAL SERVIÇO:</b>					<b>11,59</b>
<b>VALOR:</b>					<b>144,19</b>

9.2.3. 97608 - LUMINÁRIA ARANDELA TIPO TARTARUGA, COM GRADE, DE SOBREPOR, COM 1 LÂMPADA FLUORESCENTE DE 15 W, SEM REATOR - FORNECIMENTO E INSTALAÇÃO. AF\_02/2020 (UN)

MATERIAL	FORN	UNID	COEFICIENTE	PREÇO UNITÁRIO	TOTAL
00038191	SINAPI	UN	1,00000000	19,91	19,91
LAMPADA FLUORESCENTE COMPACTA 2U BRANCA 15 W, BASE E27 (127/220 V)					
00038775	SINAPI	UN	1,00000000	110,83	110,83
LUMINARIA TIPO TARTARUGA PARA AREA EXTERNA EM ALUMINIO, COM GRADE, PARA 1 LAMPADA, BASE E27, POTENCIA MAXIMA 40/60 W (NAO INCLUI LAMPADA)					
<b>TOTAL MATERIAL:</b>					<b>130,74</b>
88247	SINAPI	H	0,22990000	16,89	3,84
AUXILIAR DE ELETRICISTA COM ENCARGOS COMPLEMENTARES					
88264	SINAPI	H	0,55180000	21,02	11,60
ELETRICISTA COM ENCARGOS COMPLEMENTARES					
<b>TOTAL SERVIÇO:</b>					<b>15,44</b>
<b>VALOR:</b>					<b>146,16</b>

9.2.4. C0389 - BLOCO LUMINOSO AUTÔNOMO, INDICADOR DE SETA, MOD. UNITRON/SIMILAR (UN)

MAO DE OBRA	FORN	UNID	COEFICIENTE	PREÇO UNITÁRIO	TOTAL
10042	SEINFRA	H	0,35000000	16,77	5,87
AJUDANTE DE ELETRICISTA					
11088	SEINFRA	H	0,35000000	27,14	9,50
ELETROTECNICO MONTADOR					
12312	SEINFRA	H	0,35000000	20,77	7,27
ELETRICISTA					
<b>TOTAL MAO DE OBRA:</b>					<b>22,64</b>
10222	SEINFRA	UN	1,00000000	239,90	239,90
BLOC.LUMINOSO AUTONOMO, INDIC.DE SETA, MOD.UNITRON					
<b>TOTAL MATERIAL:</b>					<b>239,90</b>
<b>VALOR:</b>					<b>262,54</b>

9.2.5. C2048 - PROJETOR C/ LÂMPADA DE VAPOR DE MERCÚRIO DE 250W, C/FOTOCÉLULA (UN)

*Engenheiro Civil*  
ENVELDER GLEYSEK SILVA  
ENGENHEIRO CIVIL  
CREA: 19139-1930-7  
SEINFRA PACAJUS/CE

**PREFEITURA MUNICIPAL DE PACAJUS**

OBRA: CONSTRUÇÃO DE UMA UNIDADE BÁSICA DE SAÚDE UBS TIPO 2 NO BAIRRO CENTRO, SEDE DE PACAJUS-CE

END: RUA TEODORICO MENESES, S/N, SEDE DE PACAJUS-CE

TABELAS: SINAPI 01/2022 DESONERADA E SEINFRA 27.1 DESONERADA

DATA: 08/03/2021

BDI = 27,21%

**COMPOSIÇÕES DE PREÇOS UNITÁRIOS**

COMPOSIÇÕES DE PREÇOS UNITÁRIOS						
MAQ DE OBRA	FORTE	UNID	COEFICIENTE	PREÇO UNITÁRIO	TOTAL	
10042	AJUDANTE DE ELETRICISTA	SEINFRA	H	2,00000000	16,77	33,54
12312	ELETRICISTA	SEINFRA	H	2,00000000	20,77	41,54
<b>TOTAL MAO DE OBRA:</b>					<b>75,08</b>	
MATERIAL	FORTE	UNID	COEFICIENTE	PREÇO UNITÁRIO	TOTAL	
10501	CELULA FOTOELÉTRICA P/ LÂMPADA 400W, C/ SUORTE	SEINFRA	UN	1,00000000	34,90	34,90
11477	LÂMPADA VAPOR DE MERCURIO 250W/220V	SEINFRA	UN	1,00000000	32,65	32,65
11738	PROJETOR EXTERNO COM ÂNGULO ELEV REGULÁVEL P/LÂMPADA ATÉ 400W	SEINFRA	UN	1,00000000	74,15	74,15
11781	REATOR AFP P/ LÂMP. V. MERCÚRIO 250 W	SEINFRA	UN	1,00000000	84,51	84,51
<b>TOTAL MATERIAL:</b>					<b>226,21</b>	
<b>VALOR:</b>					<b>301,29</b>	

**9.2.6. C1947 - PONTO ELÉTRICO, MATERIAL E EXECUÇÃO (PT)**

MAQ DE OBRA	FORTE	UNID	COEFICIENTE	PREÇO UNITÁRIO	TOTAL	
10042	AJUDANTE DE ELETRICISTA	SEINFRA	H	3,00000000	16,77	50,31
12312	ELETRICISTA	SEINFRA	H	3,00000000	20,77	62,31
12543	SERVENTE	SEINFRA	H	2,50000000	15,55	38,88
<b>TOTAL MAO DE OBRA:</b>					<b>151,50</b>	
MATERIAL	FORTE	UNID	COEFICIENTE	PREÇO UNITÁRIO	TOTAL	
10356	CABO ISOLADO PVC 750V 2,5 MM2	SEINFRA	M	12,00000000	1,96	23,52
10419	CAIXA ESTAMPADA 3"X3", 4"X2", 4"X4" - CHAPA 18	SEINFRA	UN	1,00000000	1,76	1,76
10428	CAIXA PASSAG. CHAPA C/TAMPA PARAF. 100X100X80MM	SEINFRA	UN	1,00000000	10,21	10,21
10957	CURVA DE PVC RIGIDO PARA ELETRODUTO DE 3/4"	SEINFRA	UN	1,00000000	2,02	2,02
10981	DISJUNTOR MONOPOLAR 16A	SEINFRA	UN	0,10000000	9,50	0,95
11075	ELETRODUTO DE PVC RIGIDO 3/4"	SEINFRA	M	3,00000000	3,50	10,50
11105	ESPELHO 4"X2" OU 3"X3"	SEINFRA	UN	1,00000000	2,61	2,61
11181	FITA ISOLANTE	SEINFRA	M	3,00000000	0,82	2,46
11262	INTERRUPTOR 2 TECLAS PARALELO 1 TOMADA 2POLOS	SEINFRA	UN	1,00000000	22,29	22,29
11409	LUVA DE PVC RIGIDO PARA ELETRODUTO 3/4"	SEINFRA	UN	2,00000000	0,88	1,76
<b>TOTAL MATERIAL:</b>					<b>78,08</b>	
<b>VALOR:</b>					<b>229,58</b>	

**9.2.7. 100867 - ACABAMENTO MONOCOMANDO PARA CHUVEIRO ? FORNECIMENTO E INSTALAÇÃO. AF\_01/2020 (UN)**

MATERIAL	FORTE	UNID	COEFICIENTE	PREÇO UNITÁRIO	TOTAL
----------	-------	------	-------------	----------------	-------

*Handwritten signature: Gleyber Silva*  
 GLEYBER GLEYBER SILVA  
 ENGENHEIRO CIVIL  
 CREA: 981361230-7  
 SEINFRA/PACAJUS/CE

**PREFEITURA MUNICIPAL DE PACAJUS**

OBRA: CONSTRUÇÃO DE UMA UNIDADE BÁSICA DE SAÚDE UBS TIPO 2 NO BAIRRO CENTRO, SEDE DE PACAJUS-CE

END: RUA TEODORICO MENESES, S/N, SEDE DE PACAJUS-CE

TABELAS: SINAPI 01/2022 DESONERADA E SEINFRA 27.1 DESONERADA

DATA: 08/03/2021

BDI = 27,21%

**COMPOSIÇÕES DE PREÇOS UNITÁRIOS**

00037587	MISTURADOR MONOCOMANDO PARA CHUVEIRO, BASE BRUTA, METALICO COM ACABAMENTO CROMADO	SINAPI	UN	1,00000000	374,80	374,80
<b>TOTAL MATERIAL:</b>						<b>374,80</b>
SERVICO		FORTE	UNID	COEFICIENTE	PREÇO UNITÁRIO	TOTAL
88267	ENCANADOR OU BOMBEIRO HIDRÁULICO COM ENCARGOS COMPLEMENTARES	SINAPI	H	0,34460000	20,21	6,96
88316	SERVENTE COM ENCARGOS COMPLEMENTARES	SINAPI	H	0,10860000	16,57	1,80
<b>TOTAL SERVICIO:</b>						<b>8,76</b>
<b>VALOR:</b>						<b>383,56</b>

**9.2.8. 91999 - TOMADA BAIXA DE EMBUTIR (1 MÓDULO), 2P+T 20 A, SEM SUPORTE E SEM PLACA - FORNECIMENTO E INSTALAÇÃO. AF\_12/2015 (UN)**

MATERIAL		FORTE	UNID	COEFICIENTE	PREÇO UNITÁRIO	TOTAL
00038102	TOMADA 2P+T 20A, 250V (APENAS MODULO)	SINAPI	UN	1,00000000	8,71	8,71
<b>TOTAL MATERIAL:</b>						<b>8,71</b>
SERVICO		FORTE	UNID	COEFICIENTE	PREÇO UNITÁRIO	TOTAL
88247	AUXILIAR DE ELETRICISTA COM ENCARGOS COMPLEMENTARES	SINAPI	H	0,23500000	16,69	3,92
88264	ELETRICISTA COM ENCARGOS COMPLEMENTARES	SINAPI	H	0,23500000	21,02	4,94
<b>TOTAL SERVICIO:</b>						<b>8,86</b>
<b>VALOR:</b>						<b>17,56</b>

**9.2.9. 91993 - TOMADA ALTA DE EMBUTIR (1 MÓDULO), 2P+T 20 A, INCLUINDO SUPORTE E PLACA - FORNECIMENTO E INSTALAÇÃO. AF\_12/2015 (UN)**

SERVICO		FORTE	UNID	COEFICIENTE	PREÇO UNITÁRIO	TOTAL
91946	SUPORTE PARAFUSADO COM PLACA DE ENCAIXE 4" X 2" MÉDIO (1,30 M DO PISO) PARA PONTO ELÉTRICO - FORNECIMENTO E INSTALAÇÃO. AF_12/2015	SINAPI	UN	1,00000000	6,44	6,44
91991	TOMADA ALTA DE EMBUTIR (1 MÓDULO), 2P+T 20 A, SEM SUPORTE E SEM PLACA - FORNECIMENTO E INSTALAÇÃO. AF_12/2015	SINAPI	UN	1,00000000	27,40	27,40
<b>TOTAL SERVICIO:</b>						<b>33,84</b>
<b>VALOR:</b>						<b>33,84</b>

**9.2.10. 92003 - TOMADA MEDIA DE EMBUTIR (2 MODULOS), 2P+T 20 A, SEM SUPORTE E SEM PLACA - FORNECIMENTO E INSTALAÇÃO. AF\_12/2015 (UN)**

MATERIAL		FORTE	UNID	COEFICIENTE	PREÇO UNITÁRIO	TOTAL
00038102	TOMADA 2P+T 20A, 250V (APENAS MODULO)	SINAPI	UN	2,00000000	8,71	17,42
<b>TOTAL MATERIAL:</b>						<b>17,42</b>

*Edivaldo Gleyson Silva*  
ENVELOPER GLEYSON SILVA  
ENGENHEIRO CIVIL  
CREA: 191381920-7  
SEINFRA PACAJUS/CE

**PREFEITURA MUNICIPAL DE PACAJUS**

OBRA: CONSTRUÇÃO DE UMA UNIDADE BÁSICA DE SAÚDE UBS TIPO 2 NO BAIRRO CENTRO, SEDE DE PACAJUS-CE

END: RUA TEODORICO MENESES, S/N, SEDE DE PACAJUS-CE

TABELAS: SINAPI 01/2022 DESONERADA E SEINFRA 27.1 DESONERADA

DATA: 08/03/2021

BDI = 27,21%

**COMPOSIÇÕES DE PREÇOS UNITÁRIOS**

SERVICO	FONTE	UNID	COEFICIENTE	PREÇO UNITÁRIO	TOTAL	
88247	AUXILIAR DE ELETRICISTA COM ENCARGOS COMPLEMENTARES	SINAPI	H	0,55500000	16,69	9,26
88264	ELETRICISTA COM ENCARGOS COMPLEMENTARES	SINAPI	H	0,55500000	21,02	11,67
<b>TOTAL SERVICOS:</b>					<b>20,93</b>	
<b>VALOR:</b>					<b>38,34</b>	

**9.2.11. C1947 - PONTO ELÉTRICO, MATERIAL E EXECUÇÃO (PT)**

MAO DE OBRA	FONTE	UNID	COEFICIENTE	PREÇO UNITÁRIO	TOTAL	
10042	AJUDANTE DE ELETRICISTA	SEINFRA	H	3,00000000	16,77	50,31
12312	ELETRICISTA	SEINFRA	H	3,00000000	20,77	62,31
12543	SERVENTE	SEINFRA	H	2,50000000	15,55	38,88
<b>TOTAL MAO DE OBRA:</b>					<b>151,50</b>	

MATERIAL	FONTE	UNID	COEFICIENTE	PREÇO UNITÁRIO	TOTAL	
10356	CABO ISOLADO PVC 750V 2,5 MM2	SEINFRA	M	12,00000000	1,96	23,52
10419	CAIXA ESTAMPADA 3"X3", 4"X2", 4"X4" - CHAPA 18	SEINFRA	UN	1,00000000	1,76	1,76
10428	CAIXA PASSAG. CHAPA C/TAMPA PARAF. 100X100X80MM	SEINFRA	UN	1,00000000	10,21	10,21
10957	CURVA DE PVC RIGIDO PARA ELETRODUTO DE 3/4"	SEINFRA	UN	1,00000000	2,02	2,02
10981	DISJUNTOR MONOPOLAR 16A	SEINFRA	UN	0,10000000	9,50	0,95
11075	ELETRODUTO DE PVC RIGIDO 3/4"	SEINFRA	M	3,00000000	3,50	10,50
11105	ESPELHO 4"X2" OU 3"X3"	SEINFRA	UN	1,00000000	2,61	2,61
11181	FITA ISOLANTE	SEINFRA	M	3,00000000	0,82	2,46
11262	INTERRUPTOR 2 TECLAS PARALELO 1 TOMADA 2POLOS	SEINFRA	UN	1,00000000	22,29	22,29
11409	LUVA DE PVC RIGIDO PARA ELETRODUTO 3/4"	SEINFRA	UN	2,00000000	0,88	1,76
<b>TOTAL MATERIAL:</b>					<b>79,08</b>	
<b>VALOR:</b>					<b>229,58</b>	

**9.2.12. 91952 - INTERRUPTOR SIMPLES (1 MÓDULO), 10A/250V, SEM SUPORTE E SEM PLACA - FORNECIMENTO E INSTALAÇÃO. AF\_12/2015 (UN)**

MATERIAL	FONTE	UNID	COEFICIENTE	PREÇO UNITÁRIO	TOTAL	
00038112	INTERRUPTOR SIMPLES 10A, 250V (APENAS MODULO)	SINAPI	UN	1,00000000	5,98	5,98
<b>TOTAL MATERIAL:</b>					<b>5,98</b>	
SERVICO	FONTE	UNID	COEFICIENTE	PREÇO UNITÁRIO	TOTAL	
88247	AUXILIAR DE ELETRICISTA COM ENCARGOS COMPLEMENTARES	SINAPI	H	0,22500000	16,69	3,76
88264	ELETRICISTA COM ENCARGOS COMPLEMENTARES	SINAPI	H	0,22500000	21,02	4,73
<b>TOTAL SERVICOS:</b>					<b>8,49</b>	

*Welder Gleyser Silva*  
WELDER GLEYSER SILVA  
ENGENHEIRO CIVIL  
CREA: 19139/1230-F  
SEINFRA PACAJUS/CE



**PREFEITURA MUNICIPAL DE PACAJUS**

OBRA: CONSTRUÇÃO DE UMA UNIDADE BÁSICA DE SAÚDE UBS TIPO 2 NO BAIRRO CENTRO, SEDE DE PACAJUS-CE

END: RUA TEODORICO MENESES, S/N, SEDE DE PACAJUS-CE

TABELAS: SINAPI 01/2022 DESONERADA E SEINFRA 27.1 DESONERADA

DATA: 08/03/2021

BDI = 27,21%

**COMPOSIÇÕES DE PREÇOS UNITÁRIOS**

VALOR: 14,45

9.2.13. 91958 - INTERRUPTOR SIMPLES (2 MÓDULOS), 10A/250V, SEM SUPORTE E SEM PLACA - FORNECIMENTO E INSTALAÇÃO. AF\_12/2015 (UN)

MATERIAL	FONTE	UNID	COEFICIENTE	PREÇO UNITÁRIO	TOTAL	
00038112	INTERRUPTOR SIMPLES 10A, 250V (APENAS MÓDULO)	SINAPI	UN	2,00000000	5,98	11,96
TOTAL MATERIAL:					11,96	
SERVIÇO	FONTE	UNID	COEFICIENTE	PREÇO UNITÁRIO	TOTAL	
88247	AUXILIAR DE ELETRICISTA COM ENCARGOS COMPLEMENTARES	SINAPI	H	0,39000000	16,89	6,51
88264	ELETRICISTA COM ENCARGOS COMPLEMENTARES	SINAPI	H	0,39000000	21,02	8,20
TOTAL SERVIÇO:					14,71	
VALOR:					26,65	

9.2.14. 91966 - INTERRUPTOR SIMPLES (3 MÓDULOS), 10A/250V, SEM SUPORTE E SEM PLACA - FORNECIMENTO E INSTALAÇÃO. AF\_12/2015 (UN)

MATERIAL	FONTE	UNID	COEFICIENTE	PREÇO UNITÁRIO	TOTAL	
00038112	INTERRUPTOR SIMPLES 10A, 250V (APENAS MÓDULO)	SINAPI	UN	3,00000000	5,98	17,94
TOTAL MATERIAL:					17,94	
SERVIÇO	FONTE	UNID	COEFICIENTE	PREÇO UNITÁRIO	TOTAL	
88247	AUXILIAR DE ELETRICISTA COM ENCARGOS COMPLEMENTARES	SINAPI	H	0,55500000	16,89	9,26
88264	ELETRICISTA COM ENCARGOS COMPLEMENTARES	SINAPI	H	0,55500000	21,02	11,87
TOTAL SERVIÇO:					20,93	
VALOR:					38,86	

9.2.15. 91975 - INTERRUPTOR SIMPLES (4 MÓDULOS), 10A/250V, INCLUINDO SUPORTE E PLACA - FORNECIMENTO E INSTALAÇÃO. AF\_12/2015 (UN)

SERVIÇO	FONTE	UNID	COEFICIENTE	PREÇO UNITÁRIO	TOTAL	
91950	SUPORTE PARAFUSADO COM PLACA DE ENCAIXE 4" X 4" MÉDIO (1,30 M DO PISO) PARA PONTO ELÉTRICO - FORNECIMENTO E INSTALAÇÃO. AF_12/2015	SINAPI	UN	1,00000000	10,36	10,36
91974	INTERRUPTOR SIMPLES (4 MÓDULOS), 10A/250V, SEM SUPORTE E SEM PLACA - FORNECIMENTO E INSTALAÇÃO. AF_12/2015	SINAPI	UN	1,00000000	51,29	51,29
TOTAL SERVIÇO:					61,65	
VALOR:					61,65	

9.2.16. 91966 - INTERRUPTOR SIMPLES (1 MÓDULO) COM INTERRUPTOR PARALELO (1 MÓDULO), 10A/250V, SEM SUPORTE E SEM PLACA - FORNECIMENTO E INSTALAÇÃO. AF\_12/2015 (UN)

*Engenheiro Civil*  
WILDER OLEYSEN SILVA  
ENGENHEIRO CIVIL  
CREA: 18138433-7  
SEINFRA PACAJUS/CE

**PREFEITURA MUNICIPAL DE PACAJUS**

OBRA: CONSTRUÇÃO DE UMA UNIDADE BÁSICA DE SAÚDE UBS TIPO 2 NO BAIRRO CENTRO, SEDE DE PACAJUS-CE

END: RUA TEODORICO MENESES, S/N, SEDE DE PACAJUS-CE

TABELAS: SINAPI 01/2022 DESONERADA E SEINFRA 27.1 DESONERADA

DATA: 08/03/2021

BDI = 27,21%

**COMPOSIÇÕES DE PREÇOS UNITÁRIOS**

MATERIAL	FONTE	UNID	COEFICIENTE	PREÇO UNITÁRIO	TOTAL
00038112	SINAPI	UN	1,00000000	5,98	5,98
00038113	SINAPI	UN	1,00000000	7,79	7,79
<b>TOTAL MATERIAL:</b>					<b>13,77</b>
SERVICO	FONTE	UNID	COEFICIENTE	PREÇO UNITÁRIO	TOTAL
88247	SINAPI	H	0,47200000	16,69	7,88
88264	SINAPI	H	0,47200000	21,02	9,92
<b>TOTAL SERVICOS:</b>					<b>17,80</b>
<b>VALOR:</b>					<b>31,56</b>

**9.2.17. C1947 - PONTO ELÉTRICO, MATERIAL E EXECUÇÃO (PT)**

MAO DE OBRA	FONTE	UNID	COEFICIENTE	PREÇO UNITÁRIO	TOTAL
10042	SEINFRA	H	3,00000000	16,77	50,31
12312	SEINFRA	H	3,00000000	20,77	62,31
12543	SEINFRA	H	2,50000000	15,55	38,88
<b>TOTAL MAO DE OBRA:</b>					<b>151,50</b>
MATERIAL	FONTE	UNID	COEFICIENTE	PREÇO UNITÁRIO	TOTAL
10356	SEINFRA	M	12,00000000	1,96	23,52
10419	SEINFRA	UN	1,00000000	1,76	1,76
10428	SEINFRA	UN	1,00000000	10,21	10,21
10957	SEINFRA	UN	1,00000000	2,02	2,02
10981	SEINFRA	UN	0,10000000	9,50	0,95
11075	SEINFRA	M	3,00000000	3,50	10,50
11105	SEINFRA	UN	1,00000000	2,61	2,61
11181	SEINFRA	M	3,00000000	0,82	2,46
11262	SEINFRA	UN	1,00000000	22,29	22,29
11409	SEINFRA	UN	2,00000000	0,88	1,76
<b>TOTAL MATERIAL:</b>					<b>78,08</b>
<b>VALOR:</b>					<b>229,58</b>

**9.3.1. 101883 - QUADRO DE DISTRIBUIÇÃO DE ENERGIA EM CHAPA DE AÇO GALVANIZADO, DE EMBUTIR, COM BARRAMENTO TRIFÁSICO, PARA 18 DISJUNTORES DIN 100A - FORNECIMENTO E INSTALAÇÃO. AF\_10/2020 (UN)**

MATERIAL	FONTE	UNID	COEFICIENTE	PREÇO UNITÁRIO	TOTAL
00013395	SINAPI	UN	1,00000000	596,87	596,87

*Engenheiro Civil*  
WILSON GLEYSEN SILVA  
ENGENHEIRO CIVIL  
CREA: 191991939-7  
SEINFRA PACAJUS/CE