

PROJETO BÁSICO/TERMO DE REFERÊNCIA - 2021.10.01.001-SECULT

I - INFORMAÇÕES PRIMÁRIAS E CLASSIFICAÇÃO DA DESPESA

- 1. ORGÃO(S) SOLICITANTE(S):** Secretaria de Cultura.
- 2. ÓRGÃO GERENCIADOR:** Secretaria de Cultura.
- 3. DOTAÇÃO(ÕES) ORÇAMENTÁRIA(S):** 1101.13.392.0701.2.028.
- 4. VALOR(ES) GLOBAL ESTIMADO(S):** R\$ 636.6676,66 (seiscientos e trinta e seis mil, seiscientos e sessenta e seis reais e sessenta e seis centavos)

II - DETALHAMENTO DA DESPESA

5. OBJETO: CONTRATAÇÃO DE EMPRESA ESPECIALIZADA NA PRESTAÇÃO DE SERVIÇO EM DECORAÇÃO NATALINA COM FORNECIMENTO GLOBAL DE TODO O MATERIAL NECESSÁRIO, INSTALAÇÃO, MONTAGEM/DESMONTAGEM E MANUTENÇÃO CORRETIVA PARA ATENDER AS NECESSIDADES DO MUNICÍPIO DE PACAJUS/CE.

6. JUSTIFICATIVA:

A presente licitação tem o objetivo de dar continuidade à tradição da Iluminação Natalina e na intenção de promover um aspecto de beleza e harmonia, para quando se aproximar o fim do ano valorizar o espírito natalino de nossa cidade, iluminando e decorando avenidas e praças, para que as famílias possam contemplar a tradicional da decoração e iluminação natalina. Dentro deste anseio, buscamos como princípio a integração da população em torno do brilho das luzes e do clima de união e solidariedade que o momento sugere, expressando através da decoração natalina o mais nobre sentido de natal a comunidade Pacajuense.

7. DEMAIS OBSERVAÇÕES: Tudo conforme anexo I.

III - DAS CONDIÇÕES DE ENTREGA/FORNECIMENTO

8. Os serviços deverão ser iniciados em até 05 (CINCO) DIAS, a contar da emissão da ORDEM DE SERVIÇOS, nos locais determinados pela(s) solicitante(s).

9. PRAZO DE VIGÊNCIA: O contrato produzirá seus jurídicos e legais efeitos a partir data de sua assinatura e vigorará até 31 de dezembro do corrente ano, admitindo-se, porém, a prorrogação da vigência do(s) contrato(s) nos termos do artigo 57, da Lei Federal nº 8.666/93, se a proposta vencedora continuar se mostrando mais vantajosos à administração, satisfeitos os demais requisitos estabelecidos pelo órgão contratante.

10. PAGAMENTO: O Pagamento será efetuado na proporção de entrega dos produtos, em até 30 (TRINTA) DIAS após a emissão da Nota Fiscal, mediante atesto do recebimento dos

produtos e o encaminhamento da documentação necessária, observada todas as disposições pactuadas, através de crédito na conta bancária da Detentora.

IV - DOS PREÇOS OFERTADOS E DA FORMULAÇÃO DA PROPOSTA

11. Na proposta de preços deverá constar as especificações detalhada do item, tipo e quantidade solicitada, o valor unitário e total, em moeda nacional, em algarismo e por extenso, já considerando todas as despesas, tributos, impostos, taxas, encargos e demais despesas que incidam direta ou indiretamente sobre os serviços, mesmo que não estejam registrados nestes documentos;

12. A execução dos serviços licitados poderá ser feito de forma fracionada ou em sua totalidade, de acordo com a necessidade do órgão interessado durante o prazo de contratação, mediante a expedição de periódicas **ORDENS DE SERVIÇO**, pela Secretaria Gestora, constando o prazo da execução dos serviços.

V - DA FORMALIZAÇÃO, FISCALIZAÇÃO E GESTÃO DO CONTRATO:

13. A Administração Municipal, por meio da Secretaria Gerenciadora do procedimento licitatório e os demais órgãos participantes, formalizará, por meio de Ata de Registro de Preços, as condições e os preços que, eventualmente, poderão a vir serem adquiridos pela(s) Secretaria(s) contratante(s), por meio de Contrato(s) a serem firmados e oriundos da respectiva Ata.

14. O fornecimento dos serviços será acompanhado e fiscalizado por servidor da Secretaria, o qual deverá atestar os documentos da despesa, quando comprovada a fiel e correta entrega dos produtos, para fins de pagamento.

15. A presença da fiscalização da Secretaria não elide nem diminui a responsabilidade da empresa contratada.

16. Caberá ao servidor designado rejeitar totalmente ou em parte, qualquer produto que não esteja de acordo com as exigências, bem como, determinar prazo para substituição do mesmo eventualmente fora de especificação.

17. O Gestor do Contrato, será exercido pelo Secretário(a) da respectiva Pasta ou quem este designar, o qual deverá exercer em toda sua plenitude a ação de que trata a Lei nº 8.666/93, alterada e consolidada.

VI - DAS OBRIGAÇÕES

18. DO ÓRGÃO CONTRATANTE:

Providenciar, sempre que solicitada, a indicação do fornecedor detentor de preço registrado, para atendimento às necessidades da Administração, obedecendo à ordem de classificação e aos quantitativos definidos;

- a) Advertência.
- b) Multa, na forma prevista no instrumento convocatório ou nesta Ata.
- c) Suspensão temporária de participação em licitação e impedimento de contratar com a Administração Pública, por prazo **não superior a 05 (cinco) anos**.

19. DA DETENTORA DOS SERVIÇOS:

- i. Estar ciente que os serviços estarão sujeitos à aceitação pelo órgão receptor, ao qual caberá o direito de reclamar, caso não esteja de acordo com o especificado e esteja divergindo do solicitado.
- ii. Aceitar, nas mesmas condições pactuadas inicialmente, os acréscimos ou supressões que se fizerem necessários, a critério da administração pública, respeitando-se os limites previstos na Lei n.º 8.666/93 e alterações posteriores, até 25% (vinte e cinco por cento) do valor do contrato.

VII - ASSINATURA DO RESPONSÁVEL:

Pela elaboração do PB/TR - Órgão Gerenciador - Responsável pela despesa

Carimbo/Assinatura
Nome: Davanilson José Pinheiro Leite Filho
Secretaria Municipal de Cultura - SECULT
01/10/2021



ANEXO I DO PROJETO BÁSICO/TERMO DE REFERÊNCIA

- 1. OBJETO:** CONTRATAÇÃO DE EMPRESA ESPECIALIZADA NA PRESTAÇÃO DE SERVIÇO EM DECORAÇÃO NATALINA COM FORNECIMENTO GLOBAL DE TODO O MATERIAL NECESSÁRIO, INSTALAÇÃO, MONTAGEM/DESMONTAGEM E MANUTENÇÃO CORRETIVA PARA ATENDER AS NECESSIDADES DO MUNICÍPIO DE PACAJUS/CE..
- 2. DOS ITENS:**

| № | NOME | Unidade | Qtd | Valor | VALOR TOTAL |
|---|---|---------|-----|------------|-------------------|
| 1 | Prestação de serviços especializados em decoração natalina em locais determinados, incluindo fornecimento GLOBAL dos materiais de decoração e iluminação, instalação, manutenção preventiva/corretiva, montagem e desmontagem, material elétrico. Ao término dos serviços, todo material ficará de posse da CONTRATANTE conforme especificações e quantitativos constantes do presente Termo de Referência e tabela de itens da proposta. | Serviço | 1 | 636.666,66 | 636.666,66 |
| | | | | | 636.666,66 |
| | | | | | 636.666,66 |

- 3. R\$ 636.666,66 (seiscentos e trinta e seis mil, seiscentos e sessenta e seis reais e sessenta e seis centavos)**

Certidão de Registro de Pessoa Jurídica junto ao Conselho Regional de Engenharia, Arquitetura e Agronomia - CREA, que conste responsável (eis) técnico (s) com aptidão para desempenho da atividade pertinente ao objeto desta licitação.

Apresentar Comprovação da licitante de possuir, como responsável técnico - engenheiro elétrico em seu quadro permanente ou ter a sua disposição, podendo ser comprovado através de contrato profissional qualificado, vedada a participação de profissional como responsável técnico de mais de uma licitante, caso em que, constatado tal fato, deverá o profissional optar por uma das licitantes, inabilitando-se as demais, sob pena de inabilitação sumária de todas as concorrentes.

DESCRIÇÃO DETALHADA DOS ITENS A SEREM EXECUTADOS:

PÓRTICO DE ENTRADA - BANGUÊ

| Item | Descrição | Unid | Qtd. | VL. Unit | VL. Total |
|------|--|-------|------|----------|-----------|
| 01 | Aplicação de símbolos natalinos em formato de círculos, trios, cruz e estrelas confeccionados com ferro redondo lizo 5/16 polegadas no tamanho 2,5x 0,80m costurados com mangueira Led em cores variadas com 50wh, amarrados com arame galvanizado 18 em uma treva já existente na estrada da cidade em frente a estação rodoviária. | Unid. | 22 | | |
| 02 | Refletores de Led com braço de ferro no tamanho de 1m para iluminação de Leda (confeccionada pela contratante) no tamanho 14,30x 1,19m fixada e varzo com mensagem natalina. | Unid. | 08 | | |

PRAÇA DA RODOVIÁRIA

| Item | Descrição | Unid | Qtd. | VL. Unit | VL. Total |
|------|---|-------|------|----------|-----------|
| 01 | Aplicação de símbolos natalinos no tamanho de 2,5m de altura confeccionados com ferro redondo lizo 5/16 polegadas no formato de Pinheiro, enjas arabescos e estrelas costurados com mangueira de Led em cores variadas, nos castalros barrotes. | Unid. | 12 | | |
| 02 | 8 refletores de 400whata metálico na cor verde distribuídos entre 5 árvores. | Unid. | 01 | | |
| 03 | palmeiras com refletores de 30whata de Led. | Unid. | 10 | | |
| 04 | Refletor de 100whata verde nos cactos. | Unid. | 01 | | |
| 05 | Árvores com 100m de cordão contendo 1000 lâmpadas Led na parte superior (folhas) de cada. | Unid. | 10 | | |

ÁRVORE CENTENÁRIA

| Item | Descrição | Unid. | Qtd. | VL. Unt. | VL. Total |
|------|--|--------|------|----------|-----------|
| 01 | símbolos natalinos de ferro redondo 5/16 polegadas nos tamanhos 0,50x0,50cm / 1x1cm em formato de coração, rosas, bolas, arabescos, sino, caju amarelos com arame galvanizado 18 nos galhos da árvore, contornados com cordão de Led e mangueira de Led. | Unid. | 30 | | |
| 02 | Cordão contendo 15000 lâmpadas de Led caído sobre os galhos da árvore. | Metros | 1500 | | |
| 03 | Barrão de Led. | Unid. | 50 | | |

ROTATÓRIA

| Item | Descrição | Unid. | Qtd. | VL. Unt. | VL. Total |
|------|--|-------|------|----------|-----------|
| 01 | Árvore de natal em formato de cone no tamanho 6m de diâmetro por 8m de altura com uma Estrela na ponta com 2m de altura por 2m de diâmetro confeccionada com 1 tubo de 8m de ferro no meio de 4 polegadas, com 10 cantoneiras de ferro 3,4x1,8 polegadas no tamanho 12m cada com cantoneiras de 1/2x1/8 polegadas nos tamanhos 3m /4m para sustentação, decorada com 400m de mangueira de Led e 100 Strób de Swbata. | Unid. | 01 | | |

AVENIDA - CÔNEGO EDUARDO ARARIPE

| Item | Descrição | Unid. | Qtd. | VL. Unt. | VL. Total |
|------|---|-------|------|----------|-----------|
| | Suporte de 7x2m confeccionado com tubo 2,1/2 polegadas patente, para receber um símbolo natalino. | Unid. | 37 | | |
| | Símbolos natalinos em formato de estrelas cadentes com 3m de largura na ponta um símbolo com 1m de altura em formato de caju, contornados com 50m mangueira de Led e 40m de cordão com 400 lâmpadas de Led cada, em cores variadas. | Unid. | 37 | | |
| 03 | Trave de ferro com tubo de 2 polegadas e cantoneira de 3/4x1/8 polegadas, no tamanho 9,5x7m com 15 símbolos natalinos de ferro redondo 5/16 polegadas nos tamanhos de 2,3x1m cada em formato de círculos, sino, caju e estrelas contornados com mangueira de Led e Strób de Swbata. | Unid. | 01 | | |
| 04 | Aplicação de 40 símbolos natalinos a serem colocados na avenida, já existentes no município. | Serv. | 01 | | |

SECRETARIA DE SAÚDE

| Item | Descrição | Unid. | Qtd. | VL. Unt. | VL. Total |
|------|---|--------|------|----------|-----------|
| 01 | Metais 20x20 mm horizontal linear dividido em 2 partes com 1m de distância (secretaria de saúde) | metros | 62 | | |
| 02 | Metais 20x20mm vertical em 2 partes com 1m de distância contornados com 100m de mangueira de Led e com 2000 m de cordão com 20.000 lâmpadas de Led. | metros | 14 | | |
| 03 | Laço de ferro 5/16 polegadas no tamanho 2x1m contornado de mangueira de Led e 100m de cordão com 1000 lâmpadas de Led. | Unid. | 01 | | |
| 04 | Contornar com 1000m de cordão com 10.000 lâmpadas de Led um caramanchão de madeira na parte externa da secretaria. | Unid. | 01 | | |

RUA CEL. JOAQUIM NOGUEIRA LOPEZ E PRAÇA

| Item | Descrição | Unid. | Qtd. | VL. Unt. | VL. Total |
|------|---|----------|------|----------|-----------|
| 01 | Traves de tubo 2 polegadas patente no tamanho 6x4m com 7 símbolos em cada trave em formato de estrelas e círculos contornados de mangueira de Led e strób 5 Watts amarelos com arame galvanizado 18. -Previdido com 11 elementos esculpido no isopor com acabamento em resina no formato: 3 Reis magos no tamanho de 1,80m de altura. 1 boneco intitulado de José com bengala no tamanho 1,70 m de altura. 1 mulher gêmeata intitulada de Maria com 1,40m de altura. 1 boneco recém-nascido deitado intitulado de menino Jesus com 1 m de largura 1 espaço para colocar o boneco com 0,50x 1,15m intitulado como manjedoura. 1 vaca deitada com 1,50m de largura por 0,70cm de altura. 1 junco deitado com 1,30m de largura por 0,80cm de altura. 3 carrinhos com lâminas variado sendo 2 com 1m de altura por 0,50cm de largura e 1 deitado com 0,50cm de altura por 0,60cm de largura. -Piso e teto coberto de palhas de Caramalhos esfolhadas. -No fundo um painel no tamanho 5,30m de largura por 2,50m de altura com 500m de cordão com 3.000 lâmpadas de Led. -Como fechamento uma cerca no tamanho 13x0,70m de calibre 3x2,5 cm e ripa de 5,15cm pintadas com tinta à base de água na cor marrom. | Unid. | 12 | | |
| 03 | Árvores da praça com 200m cordão contendo 2.000 lâmpadas cada. | Unid. | 15 | | |
| 04 | Árvores com refletor de 400whats metálico cada na cor verde. | Unid. | 10 | | |
| 05 | Palmeiras com 1 refletor de 30 Watts de Led cada na cor verde. | Unid. | 15 | | |
| 06 | Palmeiras com 1 refletor de 100whats de Led cada na cor verde. | Unid. | 4 | | |
| 07 | poste de cimento na praça principal com um símbolo em formato de estrelas com 6 pontas, envolvendo todo o poste, confeccionada de ferro redondo 5/16 polegadas com 3m de altura por 1m de largura contornada com mangueira de Led e 8 Strób em cada estrela. | Unid. | 3 | | |
| 08 | Cordão com estrutura de ferro tubo de 2 polegadas patente no tamanho de 2,50m de altura, com teto de 0,50cm de altura totalizando 3m de altura em formato de sino com 5m de circunferência com ferro redondo 5/16 polegadas contornado com 500m de cordão com 5.000 lâmpadas de Led e piso com barrote 6x6cm coberto com compensado 1,2m com 0,40cm de altura com acabamento de compensado de 4mm nas laterais com 2 degraus de escada para locomoção, acabamento de carpete vermelho. Um tablado no tamanho 5x3m com calibre 5x2,5 cm. Com barrote 6x6 cm coberto com compensado 13mm com altura de 0,40cm com 2 degraus de escada com carpete vermelho, painel de fundo com compensado de 4mm para receber uma lona (previdido) no tamanho 4,90m por 2,19m com mensagem do gestor assinada pelo próprio, como fechamento as colunas de compensado 4x4m quadradas 0,10x0,10cm de largura, pintadas com Tinta a base de água na cor branco, com acabamento na ponta de um globo de por em formato de luminária com uma lâmpada de Led de 15whats em altura variada. Com 02 colunas com 1,50m de altura, 02 colunas com 1,20m de altura, 6 colunas com 1m de altura, com 30m para acabamento em mangueira de Led, no centro do tablado uma cadeira medido 1,20 de largura por 0,45 cm de altura com encosto de 1m de altura e braço e fuso com 0,50cm de madeira imbuia com acabamento de verniz. Na lateral do tablado um acento chamado de trenó de ferro 5/16 polegadas com 1,20m de largura por 1m de altura com acento de compensado de 13mm, acabamento com 100m de cordão com 1.000 lâmpadas de Led, e na frente 4 elementos esculpido de isopor resinado em formato de renas no tamanho 1x1,20m de altura por 1,20m de largura cada, fixadas no piso da praça com 2 parafusos e bucha número 10 cada. | conjunto | 01 | | |

FLORESTA ENCANTADA

| Item | Descrição | Unid. | Qtd. | VL. Unt. | VL. Total |
|------|--|----------|------|----------|-----------|
| | Elementos esculpido no isopor com acabamento em resina em formato de bolas, estrelas e cogumelos em tamanhos variados 1,30m 1,50m e 1,70m com 10 refletores de 100whats branco de Led iluminando, mais 6 refletores rgb de 50 whats iluminando a fonte e 48 m cerca de calibre 5x2,5cm e ripa 5x1,5 cm com 0,70cm de altura com 0,4cm de largura pintada com tinta à base de água na cor branca. | conjunto | 14 | | |

PONTO DOS TÁXISTAS

| Item | Descrição | Unid. | Qtd. | Vi. Unt. | Vi. Total |
|------|---|-------|------|----------|-----------|
| 01 | Símbolo de ferro redondo 5/16 polegadas com 3m de largura por 1,50m de altura em formato de moto com papai Noel contornado de mangueira de Led. | Unid. | 01 | | |
| 02 | Nome NOAS FESTAS no tamanho 6,40 de largura por 1,10 de altura em letras caixa de compensado de 15mm e 4mm pintados com tinta a base de água na cor branco com 5 refletores rgb de 50whata na base. | Unid. | 01 | | |
| 03 | Nome FELIZ NATAL no tamanho 6,40m de largura por 1,30m de altura em Letras caixa de compensado de 15mm e 4mm pintados com tinta a base de água na cor branco com 5 refletores rgb de 50whata na base. | Unid. | 01 | | |

FONTE DESATIVADA

| Item | Descrição | Unid. | Qtd. | Vi. Unt. | Vi. Total |
|------|--|-------|------|----------|-----------|
| 01 | Tubo com 3,00m de 2 polegada patente e 23 pedaços de cabo de aço 3/16 polegada no tamanho de 5m cada contornado com mangueira de Led e na ponta uma estrela com 12m contornado de mangueira de Led com Strub na ponta. | Unid. | 01 | | |

QUIOSQUE

| Item | Descrição | Unid. | Qtd. | Vi. Unt. | Vi. Total |
|------|---|-------|------|----------|-----------|
| 01 | Quiosque contornado com 40 bastão de Led na parte superior. | Unid. | 01 | | |

PRÉDIO PREFEITURA

| Item | Descrição | Unid. | Qtd. | Vi. Unt. | Vi. Total |
|------|--|-------|------|----------|-----------|
| 01 | 6 símbolos em tamanho de 1,80m / 1,50 / 1,00m de ferro redondo 5/16 polegadas contornados com mangueira de Led em formato de prédio. Uma faixa de luz (confeccionada pela contratante) com 4x1m com o nome boas festas. uma guirlanda com 12m de diâmetro confeccionada com fita armada e decorado Conjunto com bolas e 20m de cordão com 200 lâmpadas de Led. 10 bastão de Led com 0,80m cada colocados na faixa do prédio. | Unid. | 01 | | |

ÁRVORE DE NATAL

| Item | Descrição | Unid. | Qtd. | Vi. Unt. | Vi. Total |
|------|---|-------|------|----------|-----------|
| | Árvore em formato de cone com 8 m de altura e uma estrela na ponta de 2 m de altura totalizando 10m. com diâmetro de 8 m com 6 camadas diminuindo as circunferências no tamanho, 1 camada 26m circular 2 camada 22 m circular com 2 m de altura 3 camada 18m circular com 2 m de altura 4 camada 14m circular com 2m de altura 5 camada 10m circular com 1,50m de altura 6 camada 7 m circular com 1,50m de altura Fita com ferro redondo, Confeccionada com um todo de 8m de ferro 4 polegadas com 20 castoneiras de ferro 3,4x 1,8 polegadas com castoneiras de 1/2x1/8 polegadas nos tamanhos de 5/ 6m para sustentação, 100m de tela de vidro de arame 18, com acabamento 100x 2m linear de carpete com 7mm de espessura em forma de grama sintética, aplicadas 60 estrelas luminosas de Led no tamanho 0,80x0,80cm, 100 bolas de plástico com pintura sintética no tamanho 4polegada e 100 Strub 5whata aplicado com 200 m de mangueira de Led com acabamento nas circunferências. | Unid. | 01 | | |

MATERIAIS

| Item | Descrição | Unid. | Qtd. | Vi. Unt. | Vi. Total |
|------|---|--------|------|----------|-----------|
| | Fornecimento de mão de obra e todo maquinário necessário para instalação, manutenção preventiva/corretiva, montagem e desmontagem da decoração de natal nos locais determinados pela administração. Cabe a contratada fornecer mão de obra e equipamentos necessários para decoração. Os equipamentos compreendem todo tipo de ferramentas, caminhão queque já possui o combustível e todas as despesas com hospedagem do pessoal (se necessário) e todo equipamento que seja necessário para a execução plena do serviço. Serviço será cobrado por meio de diário. | Diária | 10 | | |

ZONA RURAL - PASCOAL, ITAIPABA, UMARI, PAULICÉIA, FORMOSO, BASE, CAVALARIA, CURIMATÁ, MANGABEIRA

| Item | Descrição | Unid. | Qtd. | Vi. Unt. | Vi. Total |
|------|---|----------|------|----------|-----------|
| 1 | Casinha do Papai Noel medindo no mínimo 3,00 m de largura x 3,00 m de comprimento x 2,5 m de altura, confeccionada em madeira ou material similar; casinha na cor vermelha e janelas brancas, com teto ferrado e com ferragem no chão com tapete ou grama sintética | Unid. | 2 | | |
| 2 | Cadeira de Papai Noel, ferrada em tecido vermelho, escoto alto para as costas e apoio para braços | Unid. | 1 | | |
| 3 | Iluminação externa da Casa do Papai Noel com cascata placa-placa com micro lâmpada de LED branca ou amarela na base/interno do telhado, placa-placa de micro lâmpadas de LED branca ou amarela em volta da porta e janelas. | Serie | 1 | | |
| 4 | Guirlanda de Natal, feita em material sintético, verde, com no mínimo 30 cm de diâmetro, enfeitada com no mínimo laços vermelhos e flores natalinas. | Unid. | 20 | | |
| 5 | Panel vertical armado em conjunto luminoso em forma de letreiro "Feliz Natal", medindo no mínimo 1,60 m de altura x 8,00 m de largura, produzido em estrutura metálica, contornado com mangueira luminosa de LED de 12 mm e 30 lâmpadas por metro, LED na cor branca ou amarela. | Unid. | 1 | | |
| 6 | Panel vertical armado em conjunto luminoso em forma de letreiro "Natal de Luz de Pacajus", medindo no mínimo 1,50 m de altura x 7,00 m de largura, produzido em estrutura metálica, contornado com mangueira luminosa de LED de 12 mm e 30 lâmpadas por metro, LED na cor branca ou amarela. | Unid. | 1 | | |
| 7 | Figura vertical armada em conjunto luminoso no formato de estrela de cinco pontas, medindo no mínimo 0,80 m x 0,80 m, produzido em estrutura metálica, contornado com mangueira luminosa de LED ou placa-placa, iluminação na cor branco ou amarela, para ser instalado em calçadas (chão), sacadas, paredes ou varandas. | Unid. | 30 | | |
| 8 | Sagrada família, tridimensional, composta por José, Maria e menino Jesus, estátuas com no mínimo 1,00 metro de altura, podendo ser material em resina, fibra de vidro, cerâmica ou similar, mediante aprovação | Conjunto | 1 | | |
| 9 | Cortina placa-placa para postes com micro lâmpadas de LED, medindo no mínimo 1,5 m de altura x 0,50 m de largura, na cor branco ou amarela, para ser instalada no beço das luminárias de postes | Poste | 60 | | |
| 10 | Refletores externos, com luz de LED, para iluminar fachadas de prédios e árvores, iluminação colorida (verde, azul, vermelha, amarela) | Unid. | 80 | | |



ESTADO DO CEARÁ
PREFEITURA MUNICIPAL DE PACAJUS



DESCRIÇÃO DETALHADA DOS ITENS A SEREM EXECUTADOS

| PÓRTICO DE ENTRADA – BANGUÊ | | | | | |
|-----------------------------|--|-------|------|----------|-----------|
| Item | Descrição | Unid | Qtd. | VI. Unt. | VI. Total |
| 01 | Aplicação de símbolos natalinos em formado de círculos, sinos, caju e estrelas confeccionados com ferro redondo liso 5/16 polegada no tamanho 2,5x 0,80m contornados com mangueira Led em cores variadas com Strob, amarados com arame galvanizado 18 em uma trave já existente na entrada da cidade em frete a estação rodoviária | Unid. | 22 | | |
| 02 | Refletores de Led com braço de ferro no tamanho de 1m para iluminação de Lona (confeccionada pela contratante) no tamanho 14,30x 1,19m frente e verso com mensagem natalina. | Unid. | 08 | | |



ESTADO DO CEARÁ
PREFEITURA MUNICIPAL DE PACAJUS

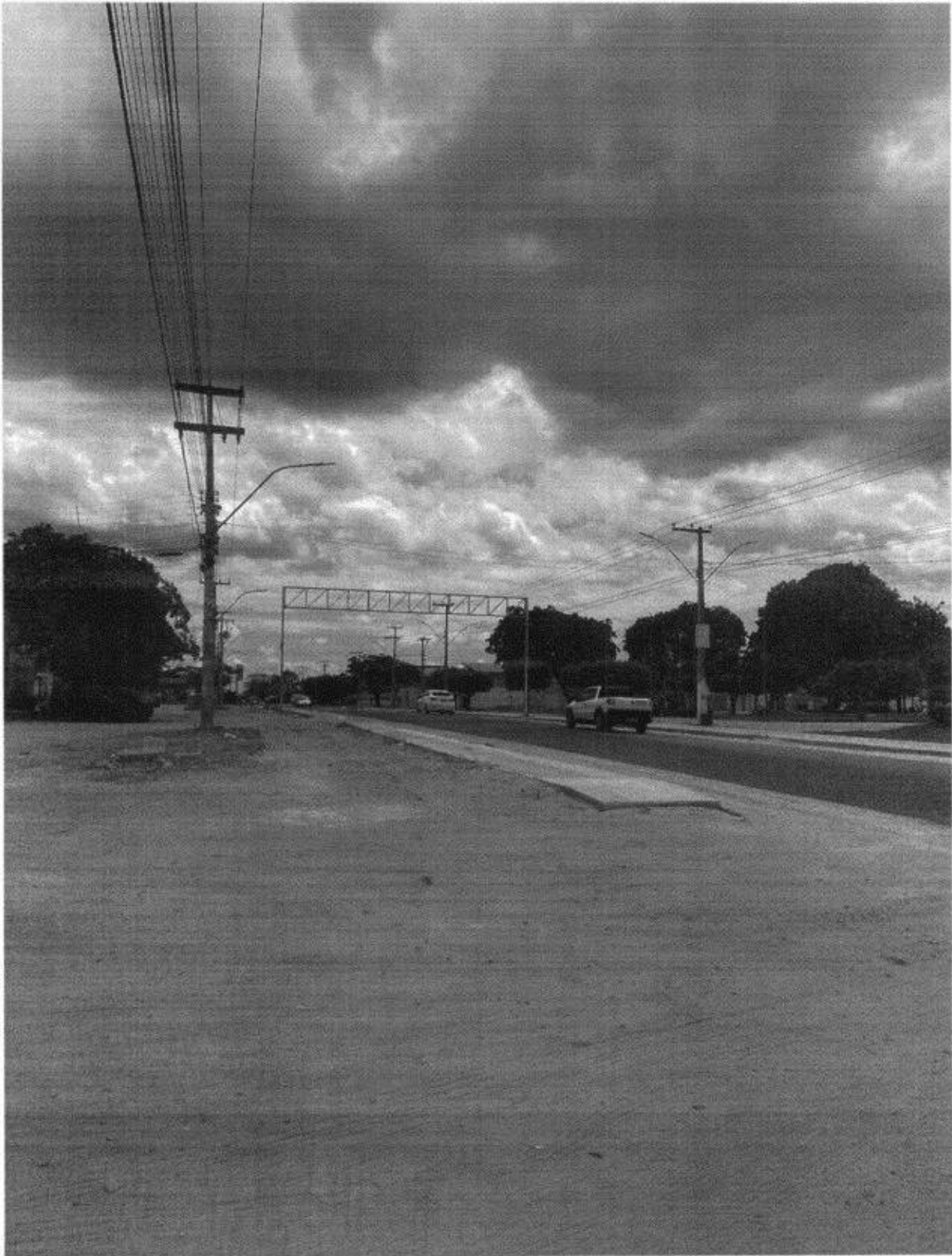

PREFEITURA MUNICIPAL DE PACAJUS
RUA GUARANY, Nº 600, ALTOS, CENTRO - PACAJUS - CEARÁ
CNPJ Nº 07.384.407/0001-09, PABX: (85) 3348.1677 / FAX: (85) 3348.1578
www.pacajus.ce.gov.br



ESTADO DO CEARÁ
PREFEITURA MUNICIPAL DE PACAJUS



| PRAÇA DA RODOVIÁRIA | | | | | |
|---------------------|--|-------|------|---------|-----------|
| Item | Descrição | Unid | Qtd. | Vi. Unt | Vi. Total |
| 01 | Aplicação de símbolos natalinos no tamanho de 2,5m de altura confeccionados com ferro redondo liso 5/16 polegadas no formato de Pinheiro, anjos arabescos e estrelas contornados com mangueira de Led em cores variadas, nos canteiros terrestres. | Unid. | 12 | | |
| 02 | 8 refletores de 400 whats metálico na cor verde distribuídos entre 5 árvores. | Unid. | 01 | | |
| 03 | palmeiras com refletores de 30whats de Led | Unid. | 10 | | |
| 04 | Refletor de 100whats verde nos cactos | Unid. | 01 | | |
| 05 | Árvores com 100m de cordão contendo 1000 lâmpadas Led na parte superior (folhas) de cada. | Unid. | 10 | | |





ESTADO DO CEARÁ
PREFEITURA MUNICIPAL DE PACAJUS



| ÁRVORE CENTENÁRIA | | | | | |
|-------------------|--|--------|------|---------|-----------|
| Item | Descrição | Unid | Qtd. | Vi. Unt | Vi. Total |
| 01 | símbolos natalinos de ferro redondo 5/16 polegadas nos tamanhos 0,50x0,50cm / 1x1m em formado de coração, rosas, bolas, arabescos, sinos, caju amarrados com arame galvanizado 18 nos galhos, da árvore, contornados com cordão de Led e mangueira de Led. | Unid. | 30 | | |
| 02 | Cordão contendo 15000 lâmpadas de Led caindo sobre os galhos da árvore. | Metros | 1500 | | |
| 03 | Bastão de Led | Unid. | 50 | | |



ESTADO DO CEARÁ
PREFEITURA MUNICIPAL DE PACAJUS



PREFEITURA MUNICIPAL DE PACAJUS
RUA GUARANY, Nº 600, ALTOS, CENTRO – PACAJUS – CEARÁ
CNPJ Nº 07.384.407/0001-09, PABX: (85) 3348.1077 / FAX: (85) 3348.1578
www.pacajus.ce.gov.br



ESTADO DO CEARÁ
PREFEITURA MUNICIPAL DE PACAJUS



| ROTATÓRIA | | | | | |
|-----------|--|-------|------|---------|-----------|
| Item | Descrição | Unid | Qtd. | Vi. Unt | Vi. Total |
| 01 | Arvore de natal em formato de cone no tamanho 6m de diâmetro por 8m de altura com uma Estela na ponta com 2m de altura por 2m de diâmetro confeccionada com 1 tubo de 8m de ferro no meio de 4 polegada, com 10 cantoneira de ferro 3,4x1,8 polegada no tamanho 12m cada com cantoneiras de 1/2x1/8 polegadas nos tamanhos 3m /4m para sustentação, decorada com 400m de mangueira de Led e 100 Strob de 5whats. FOTO ILUSTRATIVA | Unid. | 01 | | |



ESTADO DO CEARÁ
PREFEITURA MUNICIPAL DE PACAJUS



PREFEITURA MUNICIPAL DE PACAJUS
RUA GUARANY, Nº 600, ALTOS, CENTRO – PACAJUS – CEARÁ
CNPJ Nº 07.384.407/0001-09, PABX: (85) 3348.1077 / FAX: (85) 3348.1578
www.pacajus.ce.gov.br



ESTADO DO CEARÁ
PREFEITURA MUNICIPAL DE PACAJUS



| AVENIDA | | | | | |
|---------|---|-------|------|---------|-----------|
| Item | Descrição | Unid | Qtd. | Vi. Unt | Vi. Total |
| 01 | Suporte de 7x2m confeccionado com tubo 2,1/2 polegadas patente, para receber um símbolo natalino. | Unid. | 37 | | |
| 02 | Símbolos natalinos em formato de estrela cadente com 3m de largura na ponta um símbolo com 1m de altura em formato de caju, contornados com 50m mangueira de Led e 40m de cordão com 400 lâmpadas de Led cada, em cores variadas. | Unid. | 37 | | |
| 03 | Trave de ferro com tubo de 2 polegada e cantoneira de 3/4x1/8 polegadas, no tamanho 9,5x7m com 15 símbolos natalinos de ferro redondo 5/16 polegadas nos tamanhos de 2,5x1m cada em formato de círculos, sinos, caju e estrelas contornados com mangueira de Led e Strob de 5whats. | Unid. | 01 | | |
| 04 | Aplicação de símbolos natalinos, já existentes no município, a serem colocados na avenida. | Und | 40 | | |



ESTADO DO CEARÁ
PREFEITURA MUNICIPAL DE PACAJUS

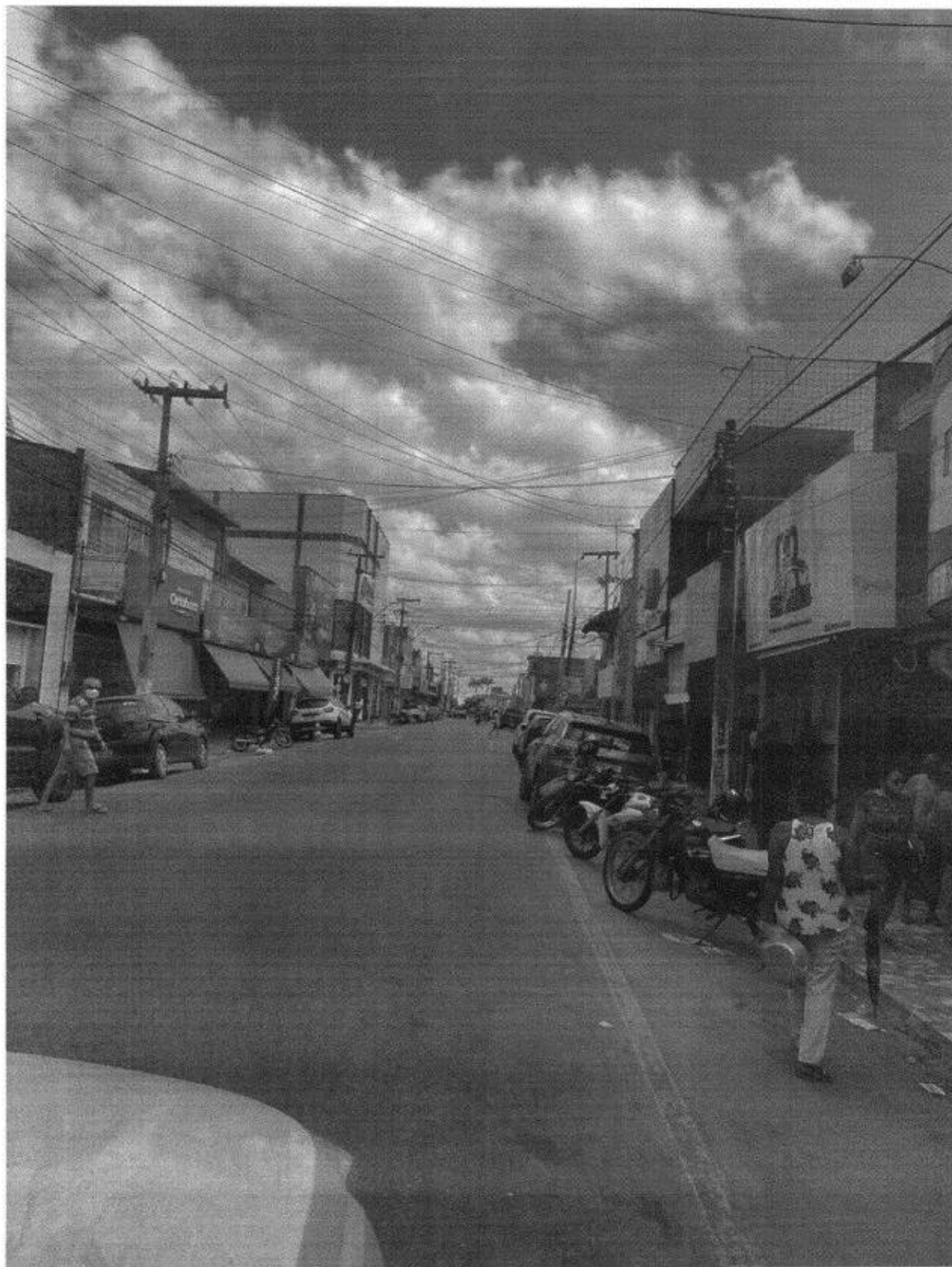

PREFEITURA MUNICIPAL DE PACAJUS
RUA GUARANY, Nº 600, ALTOS, CENTRO - PACAJUS - CEARÁ
CNPJ Nº 07.384.407/0001-09, PABX: (85) 3348.1077 / FAX: (85) 3348.1578
www.pacajus.ce.gov.br



ESTADO DO CEARÁ
PREFEITURA MUNICIPAL DE PACAJUS



| SECRETARIA DE SAÚDE | | | | | |
|---------------------|--|--------|------|---------|-----------|
| Item | Descrição | Unid | Qtd. | Vi. Unt | Vi. Total |
| 01 | Metalon 20x20 mm horizontal linear dividido em 2 partes com 1m de distância (secretaria de saúde) | metros | 62 | | |
| 02 | Metalon 20x20mm vertical em 2 partes com 1m de distância contornados com 100m de mangueira de Led e com 2000 m de cordão com 20.000 lâmpadas de Led. | metros | 14 | | |
| 03 | Laço de ferro 5/16 polegadas no tamanho 2x1m contornado de mangueira de Led e 100m de cordão com 1000 lâmpadas de Led. | Unid.. | 01 | | |
| 04 | Contornar com 1000m de cordão com 10.000 lâmpadas de Led um caramanchão de madeira na parte externa da secretaria. | Unid. | 01 | | |





ESTADO DO CEARÁ
PREFEITURA MUNICIPAL DE PACAJUS



| RUA CEL. JOAQUIM NOGUEIRA LOPEZ E PRAÇAS | | | | | |
|--|---|----------|------|---------|-----------|
| Item | Descrição | Unid | Qtd. | Vi. Unt | Vi. Total |
| 01 | Traves de tubo 2 polegadas patente no tamanho 6x4m com 7 símbolos em cada trave em formato de estrelas e círculos contornados de mangueira de Led e estrobo 5 Watts amarrados com arame galvanizado 18. | Unid. | 12 | | |
| 02 | -Presépio com 11 elementos esculpido no isopor com acabamento em resina no formato: 3 Reis magos no tamanho de 1,80m de altura. 1 homem intitulado de José com bengala na mão 1,70 m de altura. 1 mulher ajoelhada intitulada de Maria com 1,40m de altura. 1 boneco recém-nascido deitado intitulado de menino Jesus com 1 m de largura 1 espaço para colocar o boneco com 0,50x 1,15m intitulado como manjedoura. 1 vaca deitada com 1,50m de largura por 0,70cm de altura. 1 jumento deitado com 1,50m de largura por 0,80cm de altura. 3 carneiros com tamanhos variados sendo 2 com 1m de altura por 0,50cm de largura e 1 deitado com 0,50cm de altura por 0,60cm de largura. -Piso e teto coberto de palhas de Carnaúbas envelhecida. -No fundo um painel no tamanho 5,30m de largura por 2,50m de altura com 500m de cordão com 5.000 lâmpadas de Led. -Como fechamento uma cerca no tamanho 13x0,70m de caibro 5x2,5 cm e ripa de 5,15cm pintadas com tinta à base de água na cor marrom. | Conjunto | 1 | | |
| 03 | Árvores da praça com 200m cordão contendo 2.000 lâmpadas cada. | Unid. | 15 | | |
| 04 | árvores com refletor de 400whats metálico cada na cor verde. | Unid. | 10 | | |
| 05 | Palmeiras com 1 refletor de 30 Watts de Led cada na cor verde. | Unid. | 15 | | |



ESTADO DO CEARÁ
PREFEITURA MUNICIPAL DE PACAJUS



| | | | | | |
|----|---|-----------|----|--|--|
| 06 | Palmeiras com 1 refletor de 100whats de Led cada na cor verde. | Unid.. | 4 | | |
| 07 | poste de cimento na praça principal com um símbolo em formato de estrela com 8 pontas, envolvendo todo o poste, confeccionada de ferro redondo 5/16 polegada com 3m de altura por 1m de largura contornada com mangueira de Led e 8 Strob em cada estrela. | Unid.. | 3 | | |
| 08 | Coreto com estrutura de ferro tubo de 2 polegadas patente no tamanho de 2,50m de altura, com teto de 0,50cm de altura totalizando 3m de altura em formato de sino com 5m de circunferência com ferro redondo 5/16 polegadas contornado com 500m de cordão com 5.000 lâmpadas de Led e piso com barrote 6x6cm coberto com compensado 15mm com 0,40cm de altura com acabamento de compensado de 4mm nas laterais com 2 degraus de escada para locomoção, acabamento de carpete vermelho. | conjunto. | 01 | | |
| 09 | Um tablado no tamanho 5x3m com caibro 5x2,5 cm Com barrote 6x6 cm coberto com compensado 15mm com altura de 0,40cm com 2 degrau de escada com carpete vermelho, painel de fundo com compensado de 4mm para receber uma lona (prefeitura) no tamanho 4,90m por 2,19m com mensagem do gestor assinada pelo próprio, como fechamento com colunas de compensado 4mm quadradas 0,10x0,10cm de largura, pintadas com Tita a base de água na cor branco, com acabamento na ponta de um globo de pvc em formato de luminária com uma lâmpada de Led de 15whats em alturas variadas. Com 02 colunas com 1,50m de altura, 02 colunas com 1,20m de altura, 6 colunas com 1m de altura, com 30m para acabamento em mangueira de Led, no centro do tablado uma cadeira medido 1,20 de largura por 0,45 cm de altura com encosto de 1m de altura e braço e fundo com 0,50cm de madeira imbuia com acabamento de verniz. Na lateral do tablado um acento chamado de trenó de ferro 5/16 polegada com 1,20m de largura por 1m de altura com acento de compensado de 15mm, acabamento com 100m | conjunto | 01 | | |



ESTADO DO CEARÁ
PREFEITURA MUNICIPAL DE PACAJUS



| | | | | |
|--|--|--|--|--|
| de cordão com 1.000 lâmpadas de Led, e na frente 4 elementos esculpido de isopor resinado em formado de renas nos tamanho 1x1,20m de altura por 1,20m de largura cada, fixadas no piso da praça com 2 parafuso e bucha número 10 cada. | | | | |
|--|--|--|--|--|





ESTADO DO CEARÁ
PREFEITURA MUNICIPAL DE PACAJUS



PREFEITURA MUNICIPAL DE PACAJUS
RUA GUARANY, Nº 600, ALTOS, CENTRO – PACAJUS – CEARÁ
CNPJ Nº 07.384.407/0001-09, PABX: (85) 3348.1077 / FAX: (85) 3348.1578
www.pacajus.ce.gov.br



ESTADO DO CEARÁ
PREFEITURA MUNICIPAL DE PACAJUS

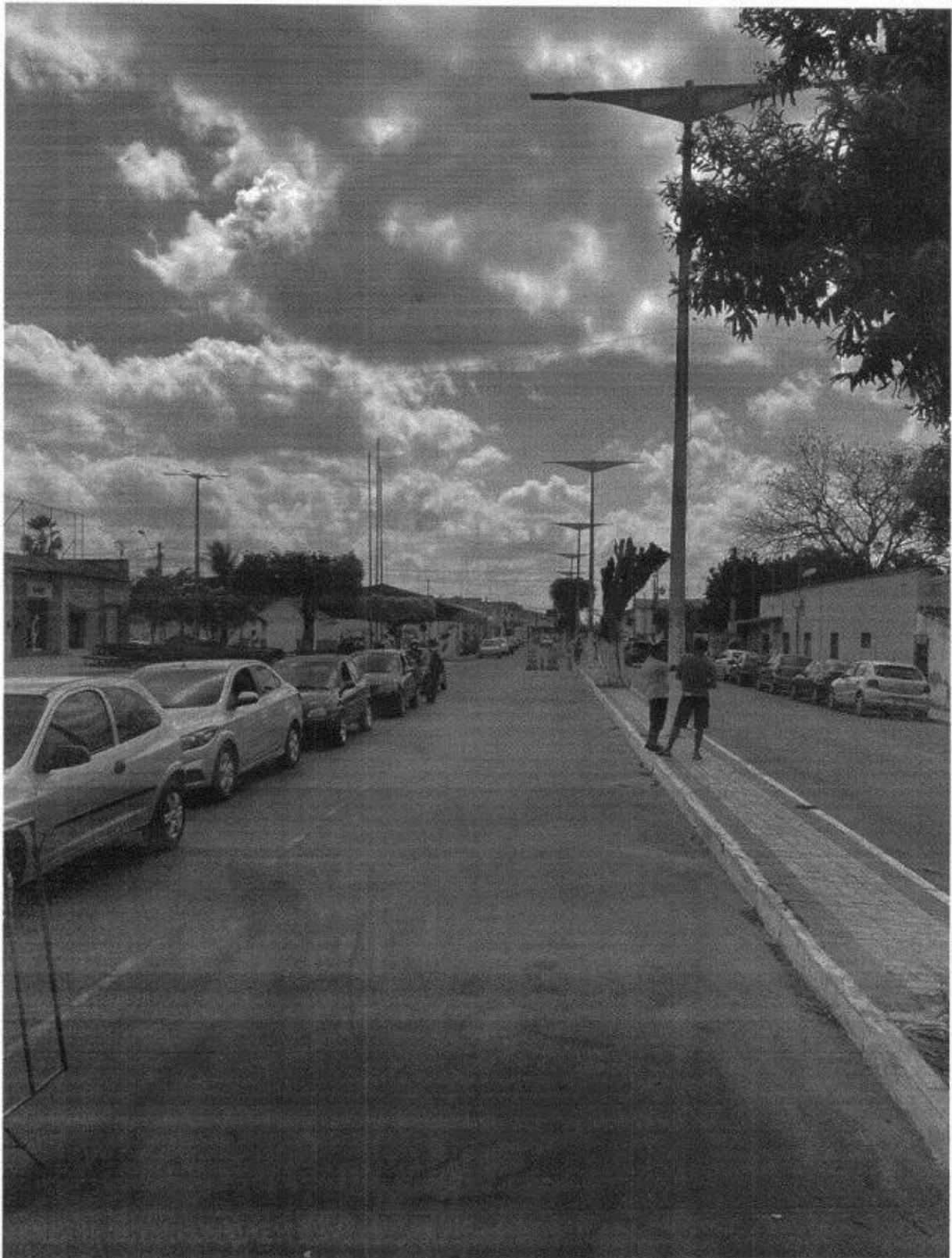



ESTADO DO CEARÁ
PREFEITURA MUNICIPAL DE PACAJUS



| FLORESTA ENCANTADA | | | | | |
|--------------------|--|----------|------|---------|-----------|
| Item | Descrição | Unid | Qtd. | Vi. Unt | Vi. Total |
| | Elementos esculpido no isopor com acabamento em resina em formato de fadas, duende e cogumelos em tamanhos variados 1,30m 1,50m e 1,70m com 10 refletores de 100whats branco de Led iluminando , mais 6 refletores rgb de 50 Whats iluminando a fonte e 46 m cerca de caibro 5x2,5cm e ripa 5x1,5 cm com 0,70cm de altura com 0,4cm de largura pintada com tinta a base de água na cor branca. | conjunto | 14 | | |



ESTADO DO CEARÁ
PREFEITURA MUNICIPAL DE PACAJUS



PREFEITURA MUNICIPAL DE PACAJUS
RUA GUARANY, Nº 600, ALTOS, CENTRO - PACAJUS - CEARÁ
CNPJ Nº 07.384.407/0001-09, PABX: (85) 3348.1077 / FAX: (85) 3348.1578
www.pacajus.ce.gov.br



ESTADO DO CEARÁ
PREFEITURA MUNICIPAL DE PACAJUS



| PONTO DOS TÁXISTAS | | | | | |
|--------------------|---|-------|------|---------|-----------|
| Item | Descrição | Unid | Qtd. | Vi. Unt | Vi. Total |
| 01 | Símbolo de ferro redondo 5/16 polegadas com 3m de largura por 1,50m de altura em formato de moto com papai Noel contornado de mangueira de Led. | Unid. | 01 | | |
| 02 | Nome BOAS FESTAS no tamanho 6,40 de largura por 1,10 de altura em letras caixote de compensado de 15mm e 4mm pintados com tinta a base de água na cor branco com 5 refletores rgb de 50whats na base. | Unid. | 01 | | |
| 03 | Nome FELIZ NATAL no tamanho 6,40m de largura por 1,10m de altura em Letras caixote de compensado de 15mm e 4mm pintados com tinta a base de água na cor branco com 5 refletores rgb de 50whats na base. | Unid. | 01 | | |



ESTADO DO CEARÁ
PREFEITURA MUNICIPAL DE PACAJUS

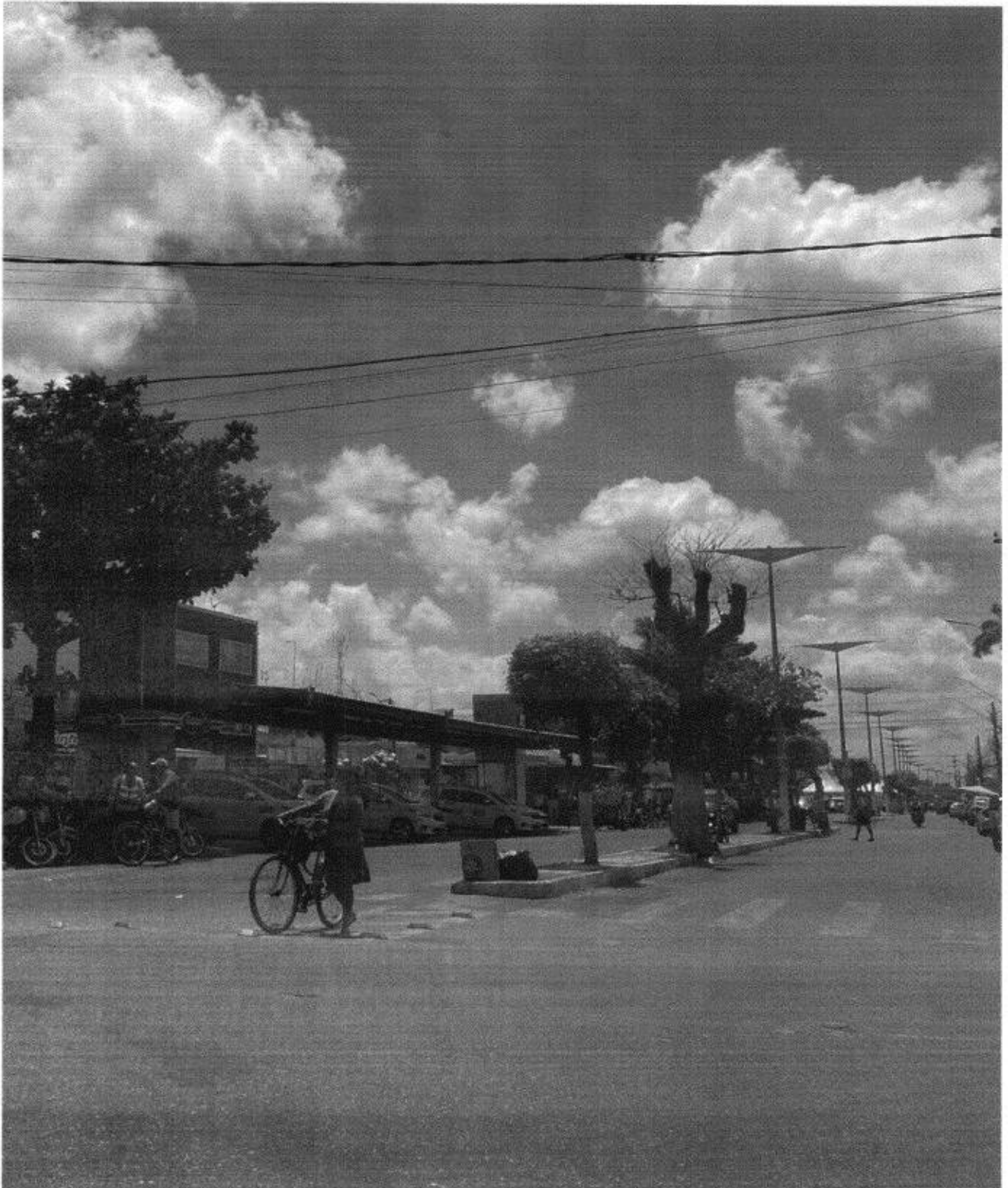

PREFEITURA MUNICIPAL DE PACAJUS
RUA GUARANY, Nº 600, ALTOS, CENTRO – PACAJUS – CEARÁ
CNPJ Nº 07.384.407/0001-09, PABX: (85) 3348.1077 / FAX: (85) 3348.1578
www.pacajus.ce.gov.br



ESTADO DO CEARÁ
PREFEITURA MUNICIPAL DE PACAJUS



| FONTE DESATIVADA | | | | | |
|------------------|---|-------|------|---------|-----------|
| Item | Descrição | Unid | Qtd. | VI. Unt | VI. Total |
| 01 | Tubo com 3,00m de 2 polegada patente e 23 pedaços de cabo de aço 3/16 polegada no tamanho de 5m cada contornado com mangueira de Led e na ponta uma estrela com 1x1m contornada de mangueira de Led com Strob nas pontas. | Unid. | 01 | | |



ESTADO DO CEARÁ
PREFEITURA MUNICIPAL DE PACAJUS

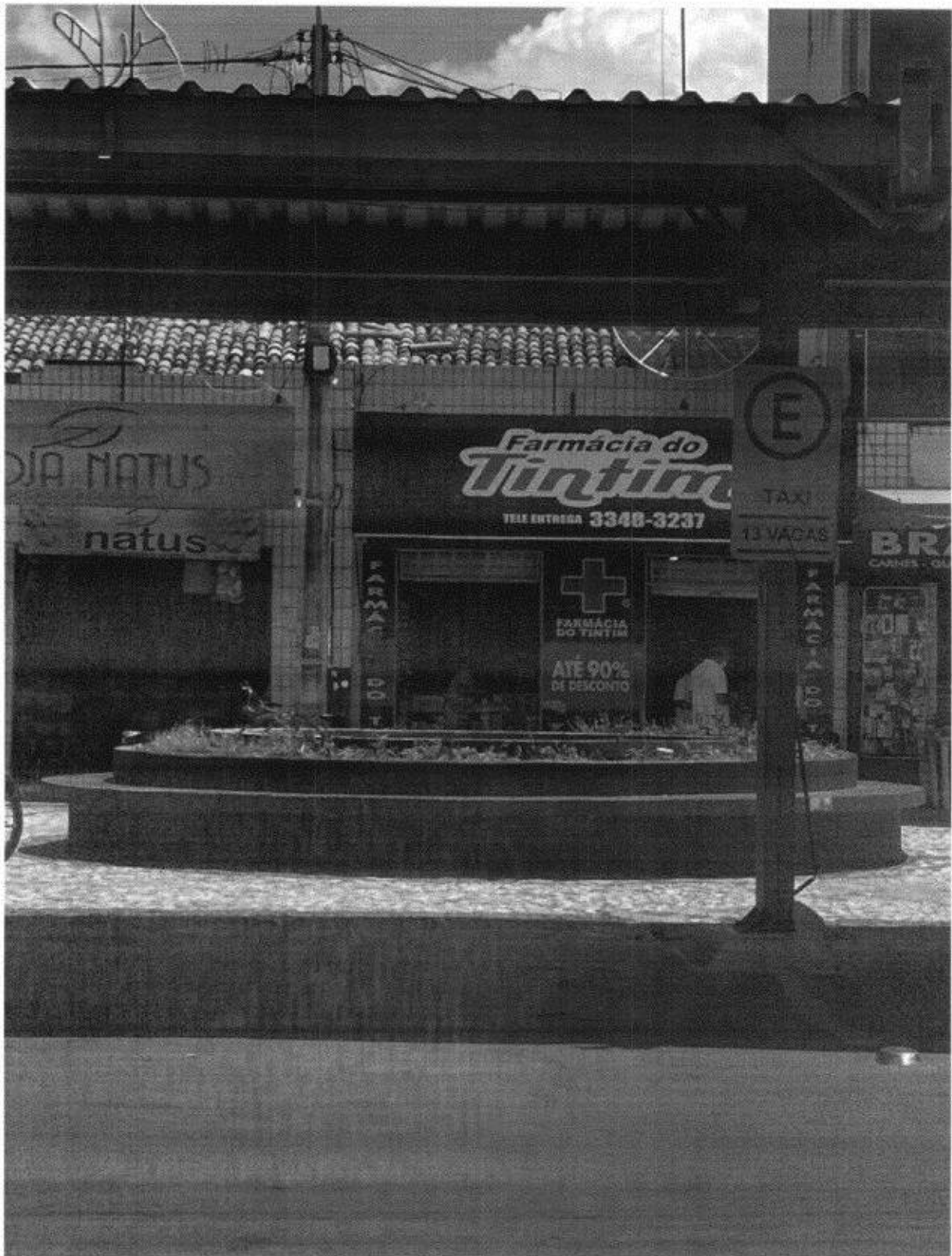



ESTADO DO CEARÁ
PREFEITURA MUNICIPAL DE PACAJUS



| QUIOSQUE | | | | | |
|----------|---|-------|------|---------|-----------|
| Item | Descrição | Unid | Qtd. | VI. Unt | VI. Total |
| 01 | Quiosque contornado com 40 bastão de Led na parte superior. | Unid. | 01 | | |



| PRÉDIO PREFEITURA | | | | | |
|-------------------|--|----------|------|---------|-----------|
| Item | Descrição | Unid | Qtd. | VI. Unt | VI. Total |
| 01 | 6 símbolos em tamanhos de 1,80m / 1,50/ 1,00m de ferro redondo 5/16 polegadas contornados com mangueira de Led em formato de presépio. Uma faixa de lona (confeccionada pela contratante) com 4x1m com o nome boas festas. uma guirlanda com 1x1m de diâmetro confeccionada com festão aramado é decorado com bolas e 20m de cordão com 200 lâmpadas de Led. 10 bastão | Conjunto | 01 | | |



ESTADO DO CEARÁ
PREFEITURA MUNICIPAL DE PACAJUS

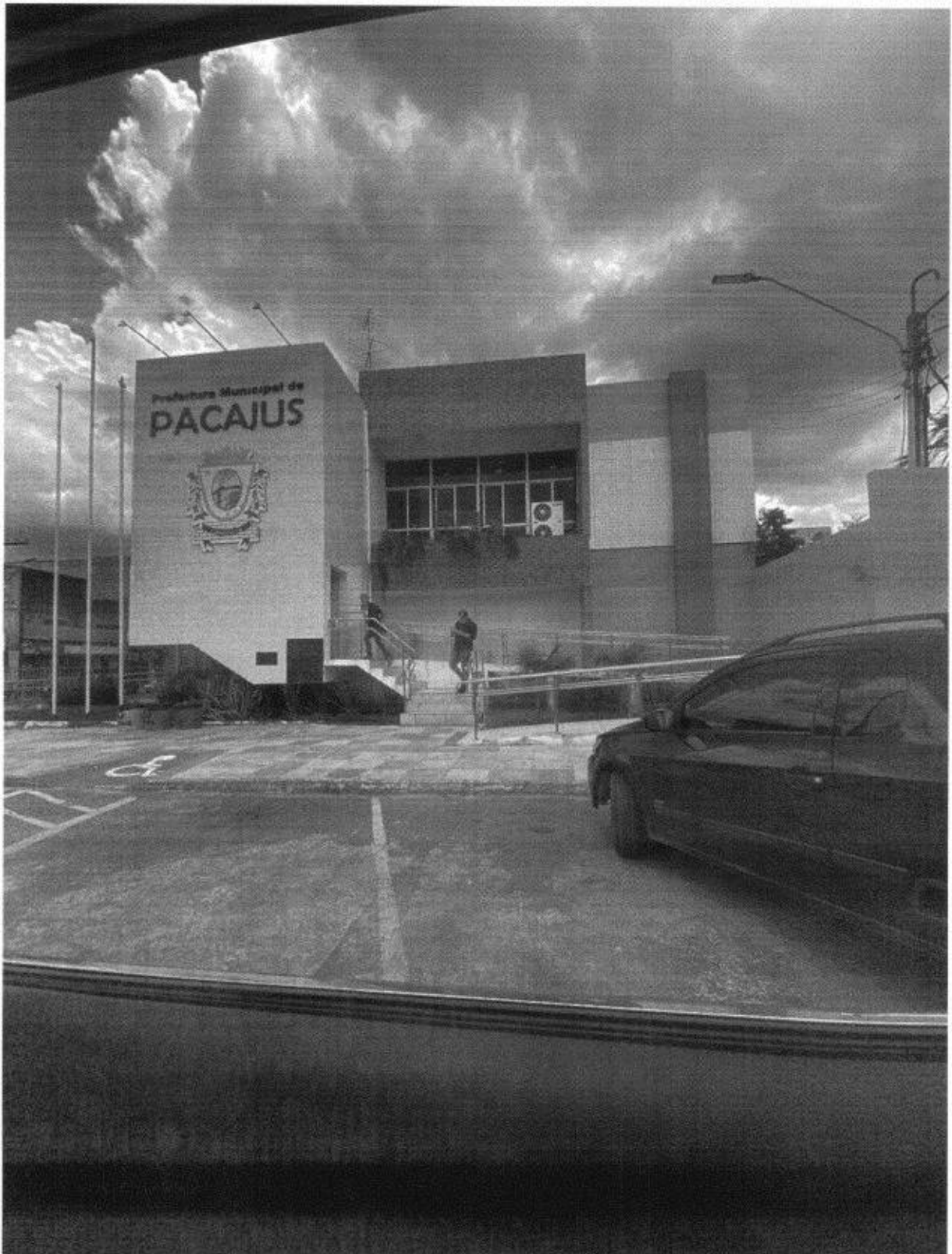

PREFEITURA MUNICIPAL DE PACAJUS
RUA GUARANY, Nº 600, ALTOS, CENTRO – PACAJUS – CEARÁ
CNPJ Nº 07.384.407/0001-09, PABX: (85) 3348.1077 / FAX: (85) 3348.1578
www.pacajus.ce.gov.br



ESTADO DO CEARÁ
PREFEITURA MUNICIPAL DE PACAJUS



| ÁRVORE DE NATAL | | | | | |
|-----------------|--|-------|------|---------|-----------|
| Item | Descrição | Unid | Qtd. | Vi. Unt | Vi. Total |
| | <p>Árvore em formato de cone com 8 m de altura e uma estrela na ponta de 2 m de altura totalizando 10m, com diâmetro de 8 m com 6 camadas diminuído as circunferência no tamanho,</p> <p>1 camada 26m circular 2 camada 22 m circular com 2m de altura 3 camada 18m circular com 2 m de altura 4 camada 14m circular com 2m de altura 5 camada 10m circular com 1,50m de altura 6 camada 7 m circular com 1,50m de altura</p> <p>Feita com ferro redondo, Confeccionada com um tudo de 8m de ferro 4 polegadas com 20 cantoneiras de ferro 3,4x 1,8 polegadas com cantoneiras de 1/2x1/8 polegadas nos tamanhos de 5/ 6m para sustentação, 100m de tela de viveiro de arame 18, com acabamento 100x 2m linear de carpete com 7mm de espessura em forma de grama sintética, aplicadas 60 estrelas luminosas de Led no tamanho 0,80x0,80cm, 100 bolas de plástico com pintura sintética no tamanho 4polegada e 100 Strob 5whats aplicado com 200 m de mangueira de Led com acabamento nas circunferências.</p> | Unid. | 01 | | |



ESTADO DO CEARÁ
PREFEITURA MUNICIPAL DE PACAJUS





ESTADO DO CEARÁ
PREFEITURA MUNICIPAL DE PACAJUS



| MATERIAIS | | | | | |
|-----------|---|--------|------|---------|-----------|
| Item | Descrição | Unid | Qtd. | Vi. Unt | Vi. Total |
| | Fornecimento de mão de obra e todo maquinário necessário para instalação, manutenção preventiva/corretiva, montagem e desmontagem da decoração de natal nos locais determinados pela administração. Cabe a contratada fornecer mão de obra e equipamentos necessários para decoração. Os equipamentos compreendem todo tipo de ferramentas, caminhão muque já incluso o combustível e todas as despesas com hospedagem do pessoal (se necessário) e todo equipamento que seja necessário para a execução plena do serviço. Serviço será cobrado por meio de diária. | Diária | 10 | | |



ESTADO DO CEARÁ
PREFEITURA MUNICIPAL DE PACAJUS



| ZONA RURAL – PASCOAL, ITAIPABA, UMARI, PAULICÉIA, FORMOSO, BASE, CAVALARIA, CURIMATÁ, MANGABEIRA | | | | | |
|--|--|-------|------|---------|-----------|
| Item | Descrição | Unid | Qtd. | VI. Unt | VI. Total |
| 1 | Casinha do Papai Noel medindo no mínimo 3,00 m de largura x 3,00 m de comprimento x 2,5 m de altura, confeccionada em madeira ou material similar; casinha na cor vermelha e janelas brancas, com teto forrado e com forração no chão com tapete ou grama sintética. | Unid. | 2 | | |
| 2 | Cadeira do Papai Noel, forrada em tecido vermelho, encosto alto para as costas e apoio para braços. | Unid. | 1 | | |
| 3 | Iluminação externa da Casa do Papai Noel com cascata pisca-pisca com micro lâmpada de LED branca ou amarela na base/entorno do telhado, pisca-pisca de micro lâmpadas de LED branca ou amarela em volta da porta e janelas. | Serv | 1 | | |
| 4 | Guirlanda de Natal, feita em material sintético, verde, com no mínimo 30 cm de diâmetro, enfeitada com no mínimo laços vermelhos e flores natalinas. | Unid. | 20 | | |
| 5 | Painel vertical aramado em conjunto luminoso em forma de letreiro "Feliz Natal", medindo no mínimo 1,60 m de altura x 8,00 m de largura, produzido em estrutura metálica, contornado com mangueira luminosa de LED de 12 mm e 30 lâmpadas por metro, LED na cor branca ou amarela. | Unid. | 1 | | |
| 6 | Painel vertical aramado em conjunto luminoso em forma de letreiro "Natal de Luz de Pacajus", medindo no mínimo 1,50 m de altura x 7,00 m de largura, produzido em estrutura metálica, contornado com mangueira luminosa de LED de 12 mm e 30 lâmpadas por metro, LED na cor branca ou amarela. | Unid. | 1 | | |



ESTADO DO CEARÁ
PREFEITURA MUNICIPAL DE PACAJUS



| | | | | | |
|----|---|----------|----|--|--|
| 7 | Figura vertical aramada em conjunto luminoso no formato de estrela de cinco pontas, medindo no mínimo 0,80 m x 0,80 m, produzido em estrutura metálica, contornada com mangueira luminosa de LED ou pisca-pisca, iluminação na cor branca ou amarela, para ser instalado em canteiros (chão), sacadas, paredes ou varandas. | Unid. | 30 | | |
| 8 | Sagrada família, tridimensional, composta por José, Maria e menino Jesus, estátuas com no mínimo 1,00 metro de altura, podendo ser material em gesso, fibra de vidro, cerâmica ou similar, mediante aprovação. | Conjunto | 1 | | |
| 9 | Cortina pisca-pisca para postes com micro lâmpadas de LED, medindo no mínimo 1,5 m de altura x 0,50 m de largura, na cor branca ou amarela, para ser instalada no braço das luminárias de postes. | Poste | 60 | | |
| 10 | Refletores externos, com luz de LED, para iluminar fachadas de prédios e árvores, iluminação colorida (verde, azul, vermelha, amarela). | Unid. | 80 | | |



ESTADO DO CEARÁ
PREFEITURA MUNICIPAL DE PACAJUS



Fotos Ilustrativas





ESTADO DO CEARÁ
PREFEITURA MUNICIPAL DE PACAJUS



Foto Ilustrativa



Foto Ilustrativa

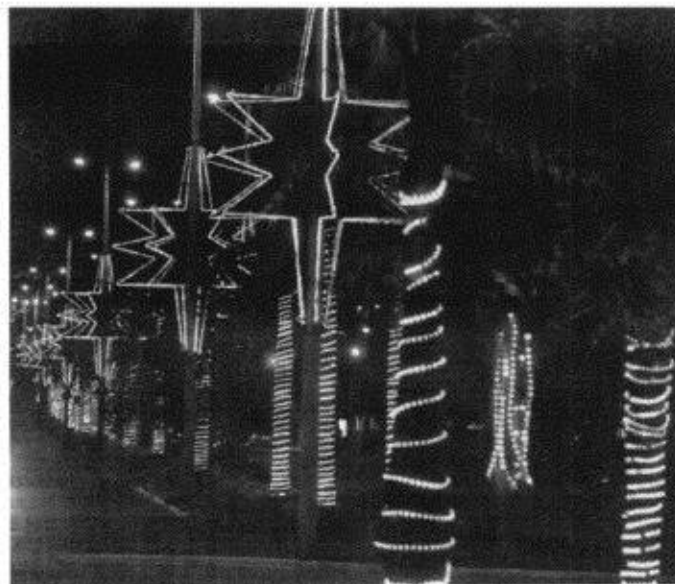



ESTADO DO CEARÁ
PREFEITURA MUNICIPAL DE PACAJUS



Foto Ilustrativa





ESTADO DO CEARÁ
PREFEITURA MUNICIPAL DE PACAJUS



Foto Ilustrativa

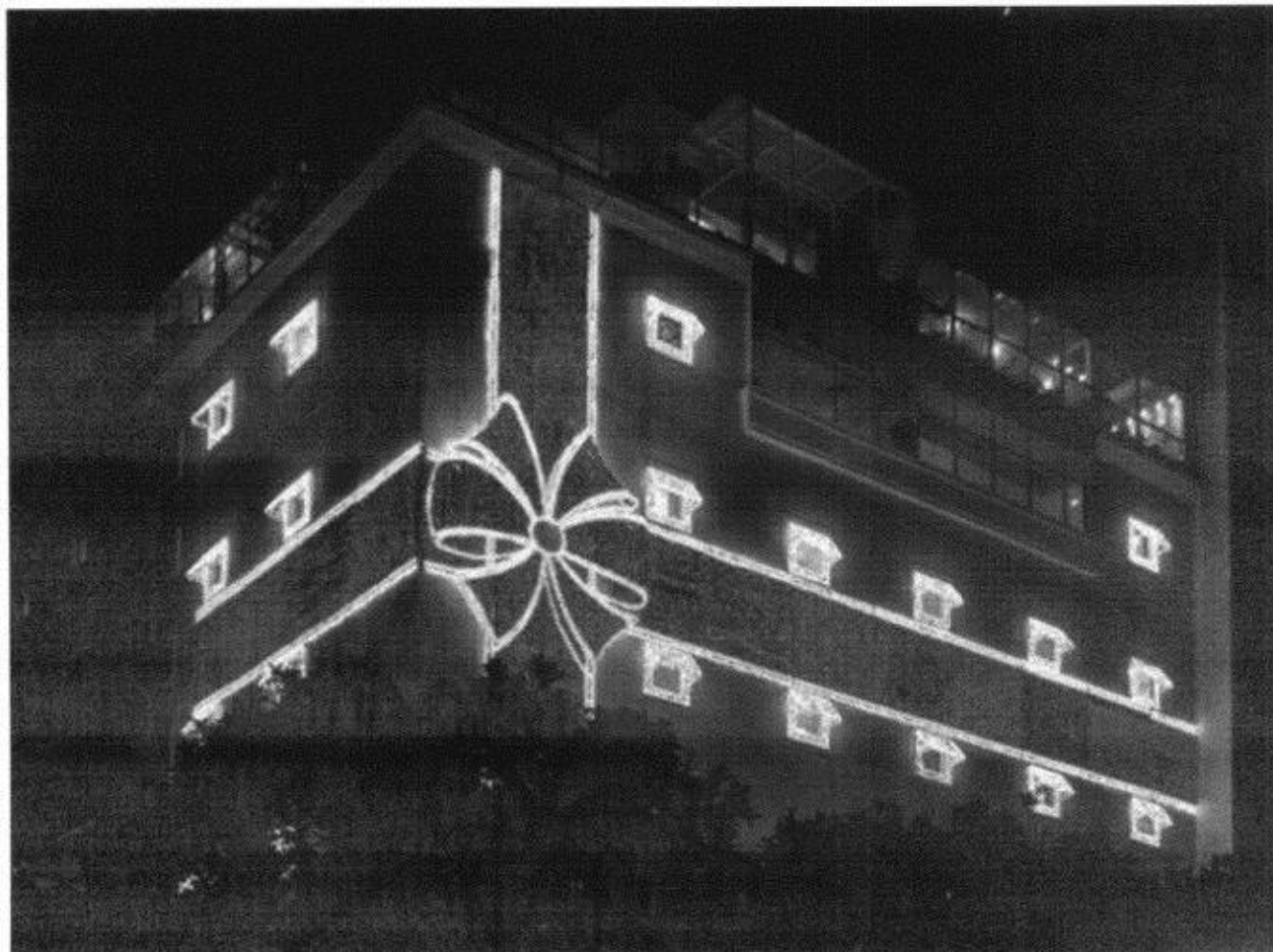



ESTADO DO CEARÁ
PREFEITURA MUNICIPAL DE PACAJUS



Foto Ilustrativa

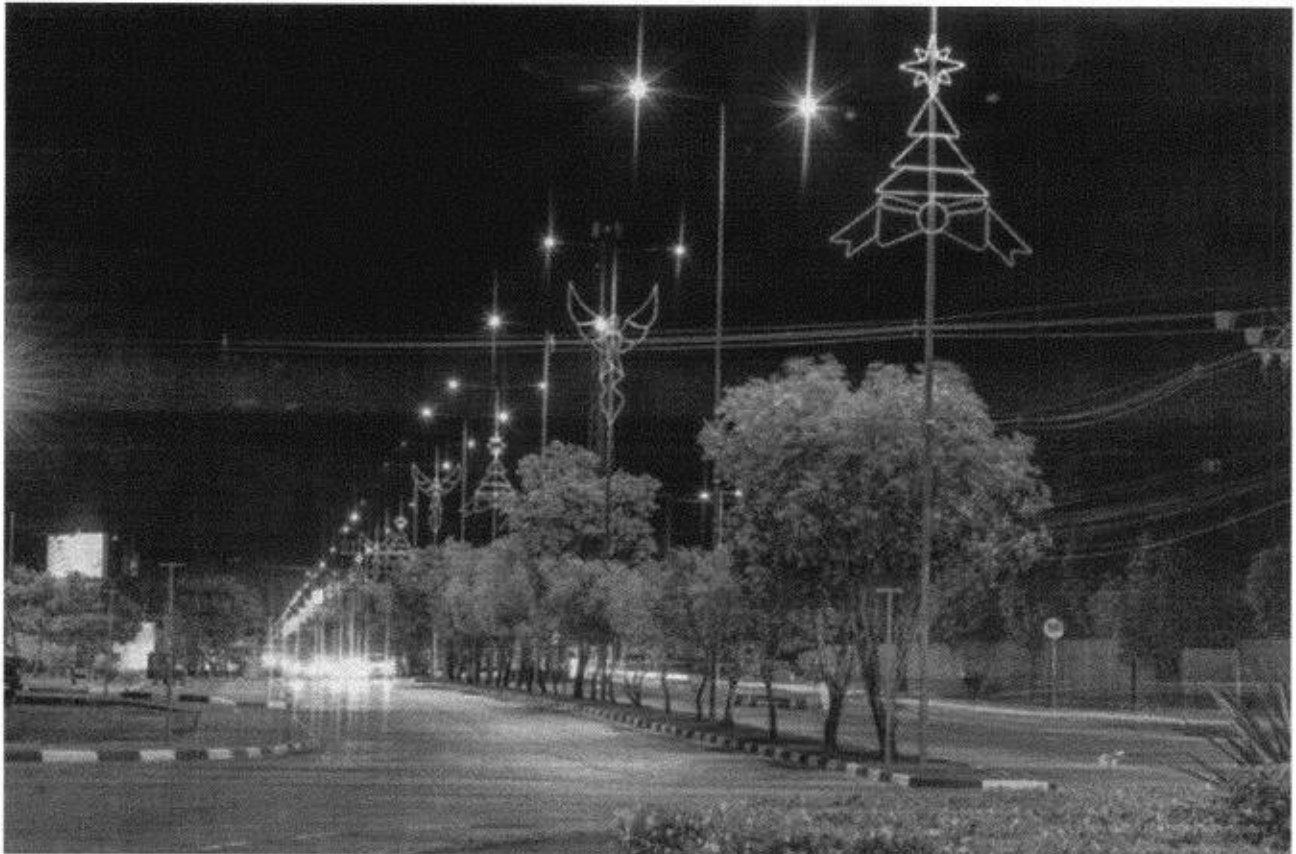



ESTADO DO CEARÁ
PREFEITURA MUNICIPAL DE PACAJUS



Foto Ilustrativa

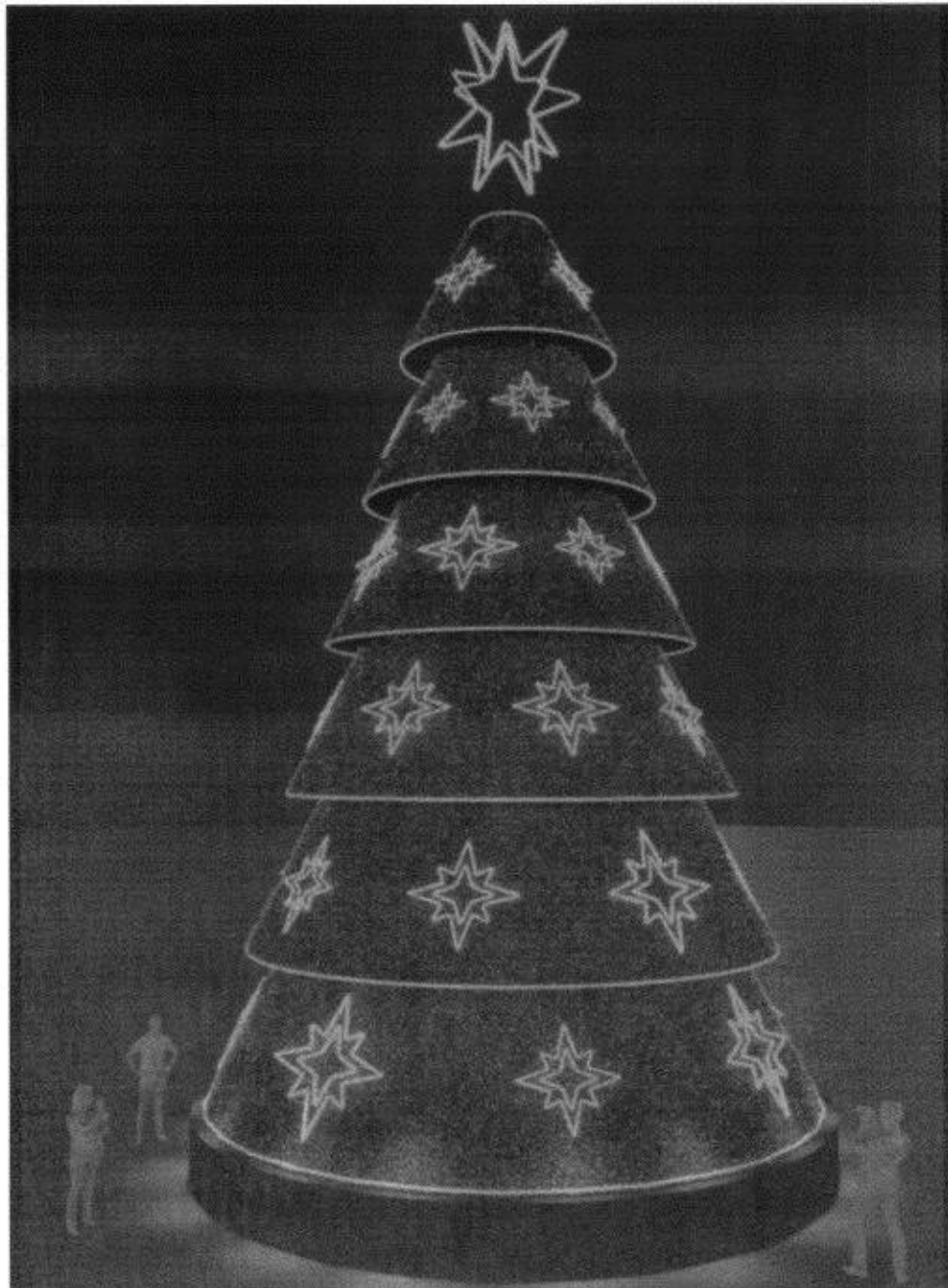



ESTADO DO CEARÁ
PREFEITURA MUNICIPAL DE PACAJUS



Foto Ilustrativa

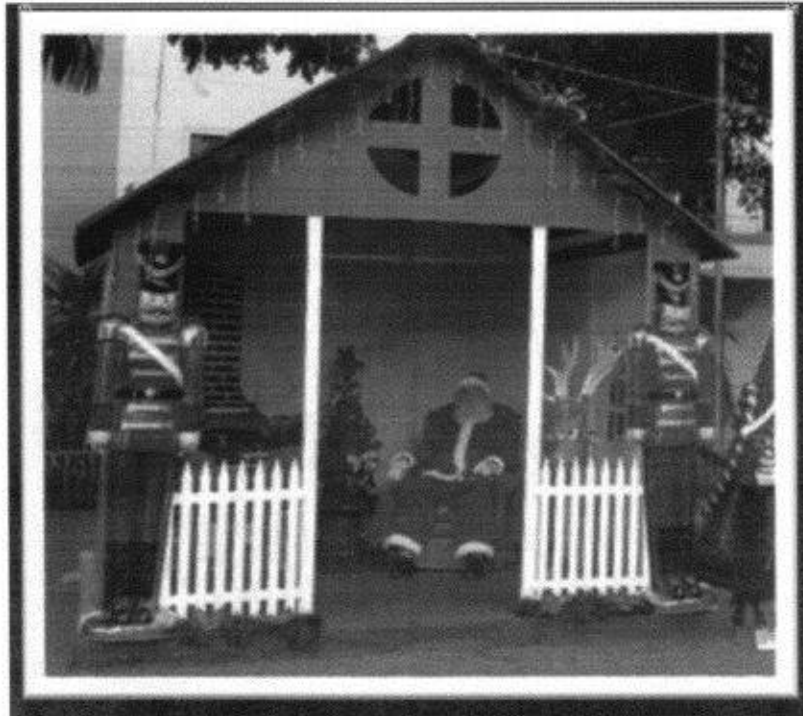



ESTADO DO CEARÁ
PREFEITURA MUNICIPAL DE PACAJUS



Foto Ilustrativa

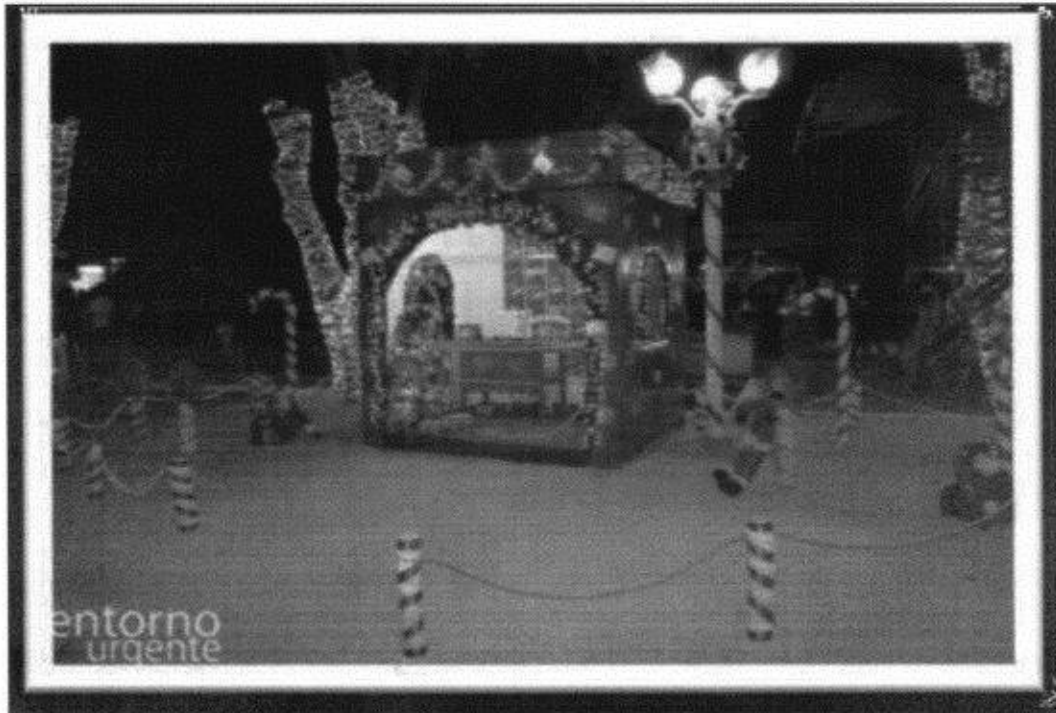



ESTADO DO CEARÁ
PREFEITURA MUNICIPAL DE PACAJUS



Foto Ilustrativa





ESTADO DO CEARÁ
PREFEITURA MUNICIPAL DE PACAJUS



Foto Ilustrativa

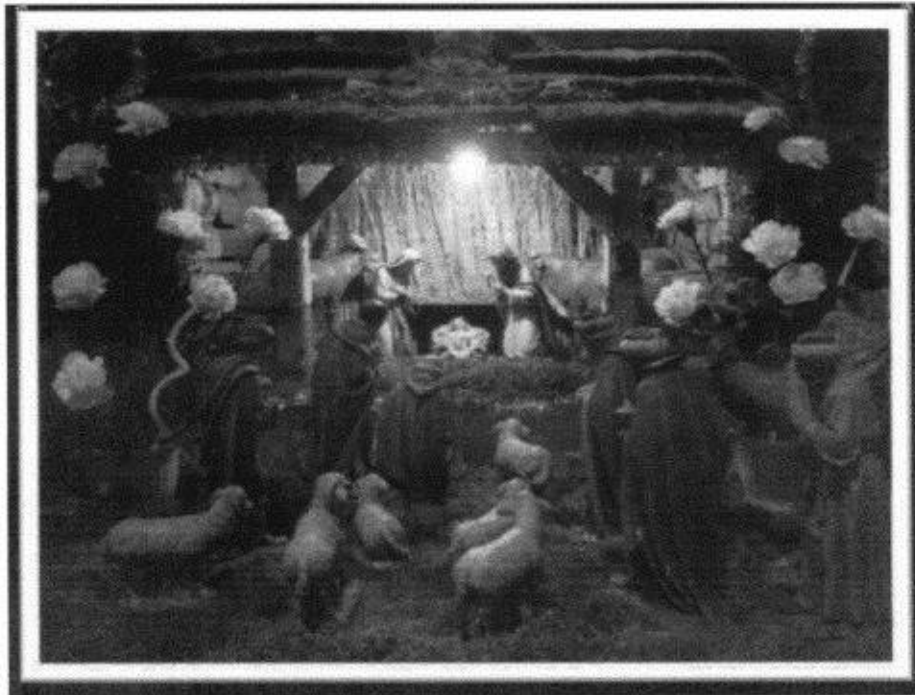



ESTADO DO CEARÁ
PREFEITURA MUNICIPAL DE PACAJUS



Foto Ilustrativa





ESTADO DO CEARÁ
PREFEITURA MUNICIPAL DE PACAJUS



Foto Ilustrativa





ESTADO DO CEARÁ
PREFEITURA MUNICIPAL DE PACAJUS



Foto Ilustrativa

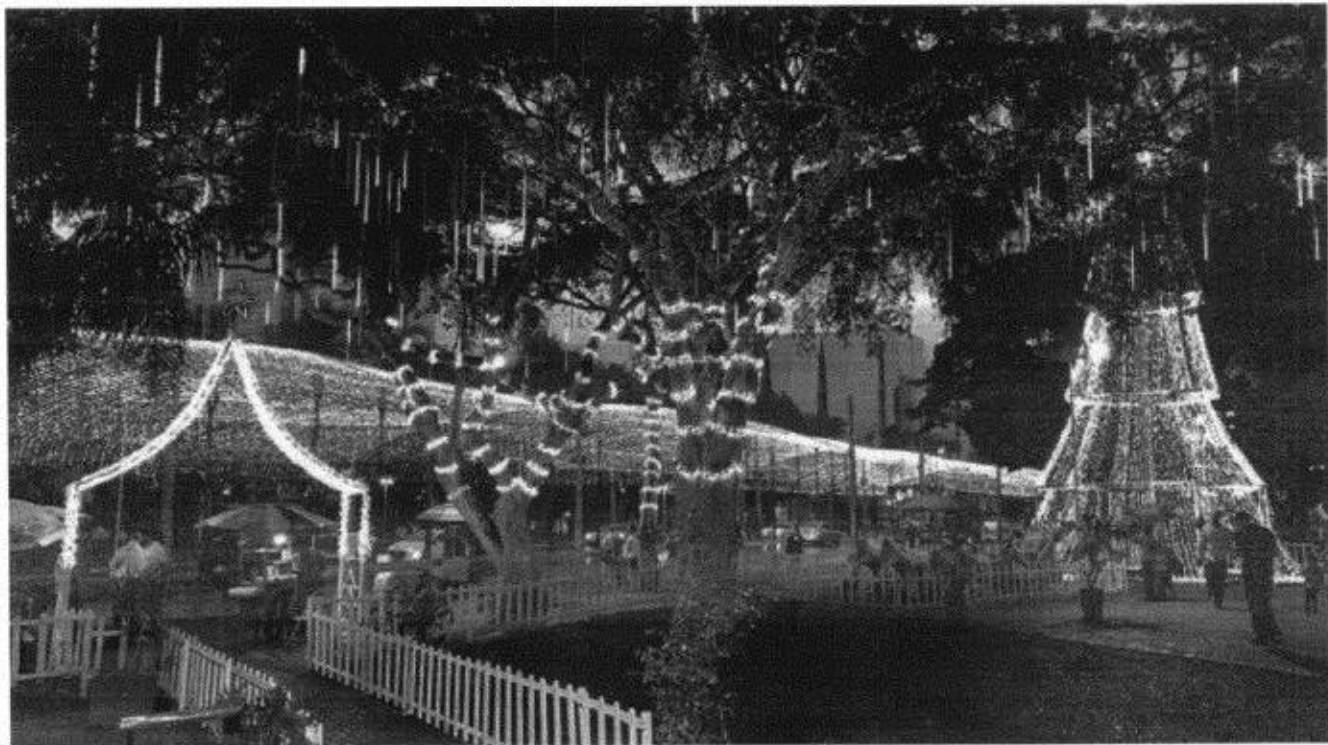



ESTADO DO CEARÁ
PREFEITURA MUNICIPAL DE PACAJUS



Foto Ilustrativa





ESTADO DO CEARÁ
PREFEITURA MUNICIPAL DE PACAJUS



Foto Ilustrativa

