



Todas as instalações terão bom acabamento, com os seus captores e descidas cuidadosamente instalados e firmemente ligados às edificações, formando com a ligação à terra um conjunto eletro-mecânico satisfatório.

A fixação dos captores e das descidas será executada com o auxílio de peças exteriores e visíveis. Esta fixação não deverá impedir qualquer reparação nas edificações e será protegida, no seu engastamento, contra infiltrações de água de chuva e depredações.

6.5.2. Normas Técnicas Relacionadas

- _ ABNT NBR 5419-1, *Proteção contra descargas atmosféricas – Princípios gerais;*
- _ ABNT NBR 5419-2, *Proteção contra descargas atmosféricas – Gerenciamento de risco;*
- _ ABNT NBR 5419-3, *Proteção contra descargas atmosféricas – Danos físicos a estrutura e perigos à vida;*
- _ ABNT NBR 5419-4, *Proteção contra descargas atmosféricas – Sistemas elétricos e eletrônicos internos na estrutura;*
- _ ABNT NBR 13571, *Haste de aterramento aço cobreado e acessórios.*



Ministério da Educação
Fundo Nacional de Desenvolvimento da Educação
Coordenação Geral de Infra-Estrutura - CGEST

FNDE
Fundo Nacional
de Desenvolvimento
da Educação



7. ANEXOS

FUNDO NACIONAL DE DESENVOLVIMENTO DA EDUCAÇÃO – FNDE
SBS Q.2 Bloco F Edifício FNDE – 70.070-929 – Brasília, DF
E-mail: projetos.engenharia@fnde.gov.br - Site: www.fnde.gov.br

GIMVELDER GUILHERME SILVA
ENGENHEIRO CIVIL
CREA: 17.143.000-7



7.1. TABELA DE DIMENSÕES E ÁREAS

Bloco A			
Quantidade	Ambientes	Dimensões Internas (CxLxH)	Áreas Úteis (m²)
01	Hall	4,30 x 6,40 x 3,00	29,10
01	Circulação Interna	-	60,51
01	Secretaria	8,00 x 3,20 x 2,70	19,20
01	Sala dos Professores	6,00 x 3,40 x 2,70	20,40
01	Diretoria	-	12,53
01	Almoxarifado	-	10,00
02	Sanitários adultos acessíveis (feminino e masculino)	2,05 x 1,50 x 2,70	3,07 (x 2)
Total Área Administrativa			157,88
01	Higienização	1,30 x 2,70 x 2,70	3,72
01	Lactário	4,55 x 2,70 x 2,70	12,28
02	Fraldários	4,80 x 2,60 x 2,70	12,35 (x 2)
02	Depósitos	1,30 x 2,60 x 2,70	3,38 (x 2)
01	Amamentação	2,40 x 3,15 x 3,00	7,82
02	Salas de atividades – Creche I	6,00 x 5,95 x 3,00	35,70 (x 2)
02	Solários	-	26,93 (x 2)
Total Área Pedagógica			180,54
01	Circulação	-	17,51
01	S.I./ Telefonia / Elétrica	3,90 x 1,1 x 3,00	4,29
01	Copa Funcionários	-	10,52
01	Circulação	-	2,86
01	Lavanderia	-	11,35
01	Rouparia	2,61 x 2,15 x 2,70	5,60
01	D.M.L.	1,85 x 1,85 x 2,70	3,43
02	Vestiários Feminino e Masculino	2,05 x 1,85 x 2,70	3,78 (x 2)
01	Sanitário PCD infantil	2,50 x 1,85 x 2,70	4,62
01	Refeitório	-	89,04
01	Circulação	-	3,52



Ministério da Educação
Fundo Nacional de Desenvolvimento da Educação
Coordenação Geral de Infra-Estrutura - CGEST

FNDE
Fundo Nacional de Desenvolvimento da Educação



01	Cozinha	-	40,13
01	Circulação	-	4,86
01	Dispensa	4,30 x 2,05 x 3,00	8,81
01	Varanda de Serviço	-	26,93
01	Varanda	-	29,20
Total Área de Serviços			270,23
TOTAL BLOCO A			608,65

Bloco B			
Quantidade	Ambientes	Dimensões Internas (CxLxH)	Áreas Úteis (m ²)
01	Sala de Atividades - Creche II	6,00 x 5,95 x 3,00	35,63
01	Sala de Atividades - Creche III	6,00 x 5,95 x 3,00	35,63
02	Sanitários Infantis 1 e 2	6,25 x 2,60 x 2,70	16,02 (x 2)
01	Sanitário PCD infantil	2,40 x 4,00 x 2,70	7,50
01	Sala de Atividades - Creche II	-	35,51
01	Sala de Atividades - Creche III	-	35,51
01	Sala Multiuso	6,00 x 6,40 x 3,00	38,40
02	Solários	-	26,93 (x 2)
01	Circulação	-	73,02
02	Salas de Atividades - Pré-escola 2 e 3	-	35,58 (x 2)
02	Sanitários Infantis 3 e 4	-	13,81 (x 2)
02	Sanitários de Professores Feminino e Masculino	1,20 x 1,50 x 2,70	1,78 (x 2)
02	Salas de Atividades - Pré-escola 1 e 4	6,00 x 5,95 x 3,00	35,70 (x 2)
02	Solários	-	26,93 (x 2)
01	Depósito	3,00 x 2,50 x 2,70	7,50
TOTAL BLOCO B			582,20



Demais Espaços			
Quantidade	Ambientes	Dimensões Internas (LxPxH)	Áreas Úteis (m ²)
01	Pátio Coberto	-	164,62
01	Parquinho – playground externo	-	75,70
01	Castelo D'Água	Ø2,22 x 10,00	3,87
Total Demais Espaços			244,19
Área Construída Proinfância Tipo 1			1.317,99 m²
Área Ocupada Proinfância Tipo 1			1.514,30 m²



7.2. TABELA DE ESPECIFICAÇÕES DE LOUÇAS, ACESSÓRIOS E METAIS

Bloco A

Sanitários Adultos Acessíveis Feminino e Masculino

- | | |
|----|--|
| 02 | Bacia sanitária convencional, DECA, ou equivalente com acessórios. |
| 02 | Papeleira de sobrepor interfolhado. |
| 02 | Ducha higiênica com registro e derivação, DECA, ou equivalente. |
| 02 | Válvula de descarga com acionamento por alavanca. |
| 02 | Lavatório de canto suspenso, DECA ou equivalente. |
| 02 | Torneira para lavatório com acionamento por alavanca. |
| 02 | Dispenser toalha, Melhoramentos ou equivalente. |
| 02 | Saboneteira, Melhoramentos ou equivalente. |
| 04 | Barra de apoio, aço inox polido, DECA ou equivalente. |
| 04 | Barra de apoio, aço inox polido, DECA ou equivalente. |
| 02 | Barra de apoio, aço inox polido, DECA ou equivalente. |
| 02 | Espelho cristal 4mm sem moldura, dimensões 50x90cm. |

Higienização e Lactário

- | | |
|----|---|
| 01 | Cuba de embutir oval cor branco gelo, DECA, ou equivalente. |
| 01 | Torneira para lavatório de mesa bica baixa, DECA, ou equivalente. |
| 01 | Dispenser toalha, Melhoramentos ou equivalente. |
| 01 | Saboneteira, Melhoramentos ou equivalente. |
| 02 | Cabide metálico, Deca ou equivalente. |
| 02 | Cuba de embutir em aço inoxidável completa, dimensões 40x34x17cm. |
| 02 | Torneira para cozinha de mesa bica móvel, DECA, ou equivalente. |

Fraldários

- | | |
|----|--|
| 02 | Bacia convencional Studio Kids, DECA, ou equivalente com acessórios. |
| 02 | Válvula de descarga com duplo acionamento. |
| 02 | Lavatório pequeno cor branco gelo, DECA, ou equivalente. |
| 02 | Torneira para lavatório de mesa bica baixa, DECA, ou equivalente. |
| 04 | Torneira elétrica com mangueira plástica Forti Maxi, LORENZETTI, ou equivalente. |
| 02 | Torneira de parede de uso geral para tanque ou jardim. |
| 04 | Banheira plástica rígida, 77x45x20cm de embutir, Burigotto ou equivalente. |



- 02 Dispenser toalha, Melhoramentos ou equivalente.
- 02 Saboneteira, Melhoramentos ou equivalente.
- 08 Cabide metálico, Deca ou equivalente.
- 02 Barra de apoio, aço inox polido, DECA ou equivalente.
- 02 Barra de apoio nos chuveiros, aço inox polido.
- 02 Chuveiro com desviador para duchas elétricas, LORENZETTI ou equivalente.
- 02 Tanque de louça 40l, cor branco gelo, DECA, ou equivalente.

Amamentação

- 01 Lavatório pequeno cor branco gelo, DECA, ou equivalente.
- 01 Torneira para lavatório de mesa bica baixa, DECA, ou equivalente.
- 01 Dispenser toalha, Melhoramentos ou equivalente.
- 01 Saboneteira, Melhoramentos ou equivalente.

Refeitório

- 03 Cuba de embutir oval cor branco gelo, DECA, ou equivalente.
- 03 Torneira para lavatório de mesa bica baixa, DECA, ou equivalente.
- 02 Dispenser toalha, Melhoramentos ou equivalente.
- 02 Saboneteira, Melhoramentos ou equivalente.
- 01 Torneira de parede de uso geral para tanque ou jardim.

Sanitário Infantil Acessível

- 01 Bacia convencional Studio Kids, DECA, ou equivalente com acessórios.
- 01 Espelho cristal 4mm sem moldura, dimensões 50x90cm.
- 01 Válvula de descarga com acionamento por alavanca.
- 01 Ducha higiênica com registro e derivação, DECA, ou equivalente.
- 01 Papeleira de sobrepor interfolhado.
- 01 Lavatório de canto suspenso, DECA ou equivalente.
- 01 Torneira para lavatório com acionamento por alavanca.
- 01 Dispenser toalha, Melhoramentos ou equivalente.
- 01 Saboneteira, Melhoramentos ou equivalente.
- 02 Barra de apoio, aço inox polido, DECA ou equivalente.
- 02 Barra de apoio, aço inox polido, DECA ou equivalente.
- 01 Barra de apoio, aço inox polido, DECA ou equivalente.



Lavanderia

- 02 Tanque de louça 40l, cor branco gelo, DECA, ou equivalente.
- 02 Torneira de parede de uso geral para tanque ou jardim.

D.M.L.

- 01 Tanque de louça 40l, cor branco gelo, DECA, ou equivalente.
- 02 Torneira de parede de uso geral para tanque ou jardim.

Vestiários Feminino e Masculino

- 02 Bacia sanitária convencional, DECA, ou equivalente com acessórios.
- 02 Espelho cristal 4mm sem moldura, dimensões 50x80cm.
- 02 Papeleira metálica, DECA ou equivalente.
- 02 Válvula de descarga com duplo acionamento.
- 02 Chuveiro com desviador para duchas elétricas, LORENZETTI ou equivalente.
- 02 Acabamento para registro pequeno, DECA ou equivalente.
- 02 Cuba de embutir oval cor branco gelo, DECA, ou equivalente.
- 02 Torneira para lavatório de mesa bica baixa, DECA, ou equivalente.
- 02 Dispenser toalha, Melhoramentos ou equivalente.
- 02 Saboneteira, Melhoramentos ou equivalente.

Cozinha

- 01 Cuba de embutir em aço inoxidável completa, dimensões 60x50x40cm.
- 06 Cuba de embutir em aço inoxidável completa, dimensões 50x40x20cm.
- 05 Torneira para cozinha de mesa bica móvel, DECA, ou equivalente.
- 02 Torneira elétrica, LORENZETTI ou equivalente.
- 01 Torneira para lavatório de mesa bica baixa, DECA, ou equivalente.
- 01 Torneira de parede de uso geral para tanque ou jardim.
- 01 Dispenser toalha, Melhoramentos ou equivalente.
- 01 Saboneteira, Melhoramentos ou equivalente.
- 01 Lavatório pequeno cor branco gelo, DECA, ou equivalente.

Varanda de Serviço

- 02 Torneira de parede de uso geral para tanque ou jardim.
- 01 Cuba de embutir em aço inoxidável completa, dimensões 50x40x20cm.



Solários

- | | |
|----|---|
| 02 | Tanque de louça 40l, cor branco gelo, DECA, ou equivalente. |
| 02 | Torneira de parede de uso geral para tanque ou jardim. |

Bloco B

Sanitário Infantil Acessível

- | | |
|----|--|
| 01 | Bacia convencional Studio Kids, DECA, ou equivalente com acessórios. |
| 01 | Válvula de descarga com acionamento por alavanca. |
| 01 | Ducha higiênica com registro e derivação, DECA, ou equivalente. |
| 01 | Papeleira de sobrepor interfolhado. |
| 01 | Lavatório de canto suspenso, DECA ou equivalente. |
| 01 | Torneira para lavatório com acionamento por alavanca. |
| 01 | Dispenser toalha, Melhoramentos ou equivalente. |
| 01 | Saboneteira, Melhoramentos ou equivalente. |
| 03 | Barra de apoio, aço inox polido, DECA ou equivalente. |
| 02 | Barra de apoio, aço inox polido, DECA ou equivalente. |
| 03 | Barra de apoio, aço inox polido, DECA ou equivalente. |
| 01 | Cadeira articulada para banho conforto, DECA, ou equivalente. |
| 01 | Chuveiro com desviador para duchas elétricas, LORENZETTI ou equivalente. |
| 01 | Acabamento para registro pequeno, DECA ou equivalente. |
| 01 | Cabide metálico, Deca ou equivalente. |
| 01 | Espelho cristal 4mm sem moldura, dimensões 50x90cm. |

Sanitários Infantis 1 e 2

- | | |
|----|--|
| 06 | Bacia convencional Studio Kids, DECA, ou equivalente com acessórios. |
| 06 | Válvula de descarga com duplo acionamento. |
| 06 | Ducha higiênica com registro e derivação, DECA, ou equivalente. |
| 02 | Barra de apoio nos chuveiros, aço inox polido. |
| 02 | Barra de apoio, aço inox polido, DECA ou equivalente. |
| 08 | Cuba de embutir oval cor branco gelo, DECA, ou equivalente. |
| 08 | Torneira para lavatório de mesa bica baixa, DECA, ou equivalente. |



- 04 Chuveiro com desviador para duchas elétricas, LORENZETTI ou equivalente.
- 04 Acabamento para registro pequeno, DECA ou equivalente.
- 06 Papeleira metálica, DECA ou equivalente.
- 04 Dispenser toalha, Melhoramentos ou equivalente.
- 04 Saboneteira, Melhoramentos ou equivalente.
- 06 Cabide metálico, Deca ou equivalente.
- 08 Espelho cristal 4mm sem moldura, dimensões 40x50cm.

Solários

- 08 Cuba de embutir em aço inoxidável completa, dimensões 40x34x17cm.
- 08 Torneira para cozinha de mesa bica móvel, DECA, ou equivalente.
- 04 Torneira de parede de uso geral para tanque ou jardim.

Sanitários Infantis 3 e 4

- 08 Bacia convencional Studio Kids, DECA, ou equivalente com acessórios.
- 08 Válvula de descarga com duplo acionamento.
- 08 Ducha higiênica com registro e derivação, DECA, ou equivalente.
- 02 Barra de apoio nos chuveiros, aço inox polido.
- 02 Barra de apoio, aço inox polido, DECA ou equivalente.
- 08 Cuba de embutir oval cor branco gelo, DECA, ou equivalente.
- 08 Torneira para lavatório de mesa bica baixa, DECA, ou equivalente.
- 04 Chuveiro com desviador para duchas elétricas, LORENZETTI ou equivalente.
- 04 Acabamento para registro pequeno, DECA ou equivalente.
- 06 Papeleira metálica, DECA ou equivalente.
- 04 Dispenser toalha, Melhoramentos ou equivalente.
- 04 Saboneteira, Melhoramentos ou equivalente.
- 06 Cabide metálico, Deca ou equivalente.
- 08 Espelho cristal 4mm sem moldura, dimensões 40x50cm.

Sanitários de Professores Feminino e Masculino

- 02 Bacia sanitária convencional, DECA, ou equivalente com acessórios.
- 02 Espelho cristal 4mm sem moldura, dimensões 50x80cm.
- 02 Papeleira metálica, DECA ou equivalente.
- 02 Válvula de descarga com duplo acionamento.



Ministério da Educação
Fundo Nacional de Desenvolvimento da Educação
Coordenação Geral de Infra-Estrutura - CGEST

FNDE
FUNDO NACIONAL DE DESENVOLVIMENTO DA EDUCAÇÃO



- 02 Lavatório pequeno cor branco gelo, DECA, ou equivalente.
- 02 Torneira para lavatório de mesa bica baixa, DECA, ou equivalente.
- 02 Dispenser toalha, Melhoramentos ou equivalente.
- 02 Saboneteira, Melhoramentos ou equivalente.

Demais Áreas

Áreas externas / Jardim / Circulação

- 09 Torneira de parede de uso geral para tanque ou jardim.

PROJETO DE LICITAÇÃO Nº 525/2014
COMISSÃO DE LICITAÇÃO - PM DE PACAEMBU



7.3. TABELA DE ESQUADRIAS

PORTAS DE MADEIRA				
Código	Quantidade	Dimensões Internas (LxH)	Tipo	Ambiente
PM 1	10	0,70 x 2,10	01 folha, de abrir, lisa, em madeira, com chapa metálica	Sanitários infantis / Vestiários / Sanitários de professores /
PM 2	05	0,60 x 2,10	01 folha, de abrir, com veneziana, em madeira	Dispensa/DML/Rouparia/Lavanderia/ Depósito
PM 3	06	0,82 x 2,10	01 folha, de abrir, em madeira, c/ chapa e barra metálica.	Sanitários PCD Infantis/ Sanitários PCD adultos/ Direção/ Secretaria
PM 4	04	0,80 x 2,10	01 folha, de abrir, lisa, em madeira, com chapa metálica.	Almoxarifado / Lactário / Copa / Cozinha
PM 5	10	0,82 x 2,10	01 folha, de abrir, em madeira, c/ visor de vidro, chapa e barra metálica.	Salas de atividades: Creches I, II, III e Pré-escola
PM 6	08	0,60 x 1,00	01 folha, de abrir, lisa, em madeira, com revestimento em laminado melamínico	Sanitários Infantis

PORTAS DE VIDRO				
Código	Quantidade	Dimensões Internas (LxH)	Tipo	Ambiente
PV 1	01	1,75 x 2,30	02 folhas, de abrir, em vidro temperado.	Hall
PV 2	01	1,75 + 1,10 x 2,30 + 0,35	02 folhas, de abrir, com bandeira superior e lateral.	Circulação refeitório



PORTAS DE ALUMINIO

PA 1	01	1,00 x 2,10	01 folha, de abrir, em alumínio, com vidro e veneziana.	Cozinha
PA2	01	0,80 x 2,10	01 folha, de abrir, em alumínio, com veneziana.	Circulação copa dos funcionários
PA3	02	1,60 x 2,10	02 folhas, de abrir, com veneziana.	S.I., Telefone / Elétrica
PA4	12	4,50 x 2,10 + 0,55	04 folhas, de correr com vidro temperado e bandeira superior fixa.	Salas de atividades: Creches I, II, III, Pré- escola e Sala Multiuso
PA5	01	2,40 x 2,10	02 folhas de correr, com vidro,	Salas de professores
PA6	02	1,20 x 1,70	02 folhas de abrir, com veneziana.	Depósito de gás
PA7	01	1,60 + 0,90 x 2,10	02 folhas de abrir, com veneziana, com bandeira lateral.	Depósito playground – Varanda

PORTÕES METÁLICOS

PO1	02	1,50 x 2,10	02 folhas, de abrir.	Acesso principal
PO2	02	1,20 x 2,00	01 folha, de abrir.	Pátio de serviço
PO3	01	1,20 x 2,00	01 folha, de abrir 180°.	Acesso principal
PF 1	01	1,00 + 0,35 x 2,20	01 folha de abrir com chapa metálica perfurada	Varanda de serviço
PF 2	06	1,00 + 0,35 x 0,90	01 folha de abrir com chapa metálica perfurada	Solários e Castelo d'água



JANELAS DE ALUMÍNIO				
Código	Quantidade	Dimensões Internas (LxH)	Tipo	Ambiente
JA 1	02	0,70 x 1,25	guilhotina	Rouparia/ Lactário
JA 2	01	1,10 x 1,45	guilhotina	Cozinha
JA 3	02	1,40 x 1,15	fixa	Amamentação
JA 4	01	1,40 x 1,45	guilhotina	Cozinha
JA 5	01	2,00 x 1,08/ 1,28	fixa	Secretaria
JA 6	02	2,10 x 0,50	maxim-ar	Depósitos
JA 7	08	2,10 x 0,75	maxim-ar	Sanitários infantis/ Fraldários/ Copa/ Rouparia
JA 8	03	2,10 x 1,00	maxim-ar	Amamentação/ Depósito/ PCD infantil
JA 9	06	2,10 x 1,50	maxim-ar	Cozinha/ Secretaria/ Lactário/ Prof. Reuniões/ Direção/ Almoarifado
JA 10	01	1,40 x 1,50	maxim-ar	Lavanderia
JA 11	06	1,40 x 0,75	maxim-ar	Lavanderia/ Vestiários fem. e masc./ DML/ PCD infantil/ Despensa
JA 12	04	4,20 x 0,50	maxim-ar	Pré-escola 2 e 3/ Creche II-1/ Creche III-1
JA 13	02	4,20 x 1,50	maxim-ar	Refeitório
JA 14	06	5,60 x 1,00	maxim-ar	Creches I/ Creche II-2/ Creche III-2/ Pré-escola 1/ Pré-escola 4
JA 15	02	5,60 x 1,50	maxim-ar	Refeitório/ Cozinha/ Despensa
JA 16	04	1,60 x 0,85	fixa	Sanitários infantis



7.4. LISTAGEM DE DOCUMENTOS

DOCUMENTOS

Nome do arquivo	Título
TIPO1-ARQ-MED-01_R02	Memorial Descritivo de Arquitetura
TIPO1-PLN-AT-S127_R02	Planilha Orçamentária sapatas 127V-220V
TIPO1-PLN-AT-B127_R02	Planilha Orçamentária blocos 127V-220V
TIPO1-PLN-AT-S220_R02	Planilha Orçamentária sapatas 220 V
TIPO1-PLN-AT-B220_R02	Planilha Orçamentária blocos 220 V

PRODUTOS GRÁFICOS - ARQUITETURA – 38 pranchas

Nome do arquivo	Título	Escala
TIPO1-ARQ-IMP-GER0-01_R02	Implantação	1:125
TIPO1-ARQ-PLB-GER0-02_R02	Planta Baixa	1:75
TIPO1-ARQ-LYT-GER0-03_R02	Planta de Layout – Mobiliário	1:75
TIPO1-ARQ-LYT-GER0-04_R02	Planta de Layout - Equipamento	1:75
TIPO1-ARQ-CRT-GER0-05_R02	Cortes AA, BB e CC	1:75
TIPO1-ARQ-CRT-GER0-06_R02	Cortes DD e EE e Ampliações	indicada
TIPO1-ARQ-FCH-GER0-07_R02	Fachadas 01 e 02 e Detalhes	indicada
TIPO1-ARQ-FCH-GER0-08_R02	Fachadas 03, 04, 05 e 06 e Detalhes	indicada
TIPO1-ARQ-PGP-GER0-09_R02	Paginação de Piso	1:75
TIPO1-ARQ-FOR-GER0-10_R02	Planta de Forro	indicada
TIPO1-ARQ-COB-GER0-11_R02	Planta de Cobertura	1:75
TIPO1-ARQ-ESQ-GER0-12_R02	Detalhamento de Esquadrais – Portas	indicada
TIPO1-ARQ-ESQ-GER0-13_R02	Detalhamento de Esquadrais – Portas	indicada
TIPO1-ARQ-ESQ-GER0-14_R02	Detalhamento de Esquadrais – Janelas	indicada
TIPO1-ARQ-ESQ-GER0-15_R02	Detalhamento de Esquadrais – Janelas	indicada
TIPO1-ARQ-PCD-GER0-16_R02	Detalhamento Mastros para Bandeiras e Rampa	indicada
TIPO1-ARQ-PLE-PRT0-17_R02	Portão e Muros – Planta e Elevação	indicada
TIPO1-ARQ-PCD-RFR0-18_R02	Complemento para Regiões Frias	1:75



Ministério da Educação
Fundo Nacional de Desenvolvimento da Educação
Coordenação Geral de Infra-Estrutura - CGEST



TIPO1-ARQ-AMP-BLCA-19_R02	Ampliação Bloco A - Fraldário	Indicada
TIPO1-ARQ-AMP-BLCA-20_R02	Ampliação Bloco A – Lactário e lava mãos	1:25
TIPO1-ARQ-AMP-BLCA-21_R02	Ampliação Bloco A – Solários e Almojarifado	1:25
TIPO1-ARQ-AMP-BLCA-22_R02	Ampliação Bloco A – Sanitários PCD infantil e adulto	1:25
TIPO1-ARQ-AMP-BLCA-23_R02	Ampliação Bloco A – Creche I-1e2 e Amamentação	1:25
TIPO1-ARQ-AMP-BLCA-24_R02	Ampliação Bloco A - Cozinha	1:25
TIPO1-ARQ-AMP-BLCA-25_R02	Ampliação Bloco A - Cozinha	Indicada
TIPO1-ARQ-AMP-BLCA-26_R02	Ampliação Bloco A – Despensa, Rouparia e DML	1:25
TIPO1-ARQ-AMP-BLCA-27_R02	Ampliação Bloco A – Lavanderia e Vestiários	Indicada
TIPO1-ARQ-AMP-BLCB-28_R02	Ampliação Bloco B – Sanitários Infantis 1 e 2	Indicada
TIPO1-ARQ-AMP-BLCB-29_R02	Ampliação Bloco B – Sanitários Infantis 3 e 4	Indicada
TIPO1-ARQ-AMP-BLCB-30_R02	Ampliação Bloco B – Sanitários PCD e professores	1:25
TIPO1-ARQ-AMP-BLCB-31_R02	Ampliação Bloco B – Solários	1:25
TIPO1-ARQ-AMP-BLCB-32_R02	Ampliação Bloco B – Creches II-1	1:25
TIPO1-ARQ-AMP-BLCB-33_R02	Ampliação Bloco B – Creches II-2	1:25
TIPO1-ARQ-AMP-BLCB-34_R02	Ampliação Bloco B – Creches III-1	1:25
TIPO1-ARQ-AMP-BLCB-35_R02	Ampliação Bloco B – Creches III-2	1:25
TIPO1-ARQ-AMP-BLCB-36_R02	Ampliação Bloco B – Pré-escola 2 e 3	1:25
TIPO1-ARQ-AMP-BLCB-37_R02	Ampliação Bloco B – Pré-escola 1 e 4	1:25
TIPO1-ARQ-AMP-BLCB-38_R02	Ampliação Bloco B – Multiuso	1:25



LISTAGEM DE PRODUTOS GRÁFICOS – ESTRUTURAL – 34 PRANCHAS
Estrutura de Concreto – 19 pranchas

Nome do arquivo	Título	Escala
TIPO1-SFN-PLD-GER0-01_R02	Fundação indireta - Opção 1: Fundação blocos sobre estacas - Locação de obra e planta de cargas	indicada
TIPO1-SFN-PLD-GER0-02_R02	Fundação indireta – Opção 1: Fundação blocos sobre estacas – Detalhamento das blocos	indicada
TIPO1-SFS-PLD-GER0-03_R02	Fundação direta - Opção 2: Fundação sapatas – Locação de obra e planta de cargas	1:75
TIPO1-SFS-PLD-GER0-04_R02	Fundação direta - Opção 2: Fundação sapatas – Detalhamento das sapatas	indicada
TIPO1-SFS-PLD-GER0-05_R02	Fundação direta - Opção 2: Fundação sapatas – Detalhamento das sapatas	indicada
TIPO1-SCF-PLB-N000-06_R02	Planta de formas – Nível 0,00	1:75
TIPO1-SCV-PLD-N000-07_R02	Vigas nível 0,00 – Forma e armação	indicada
TIPO1-SCV-PLD-N000-08_R02	Vigas nível 0,00 – Forma e armação	indicada
TIPO1-SCV-PLD-N000-09_R02	Vigas nível 0,00 – Forma e armação	indicada
TIPO1-SCV-PLD-N000-10_R02	Vigas nível 0,00 – Forma e armação	indicada
TIPO1-SCP-PLD-N000-11_R02	Pilares nível 0,00 – Forma e armação	indicada
TIPO1-SCF-PLB-N310-12_R02	Planta de formas – Nível 3,10	1:75
TIPO1-SCV-PLD-N310-13_R02	Vigas nível 3,10 – Forma e armação	indicada
TIPO1-SCV-PLD-N310-14_R02	Vigas nível 3,10 – Forma e armação	indicada
TIPO1-SCV-PLD-N310-15_R02	Vigas nível 3,10 – Forma e armação	indicada
TIPO1-SCV-PLD-N310-16_R02	Vigas nível 3,10 – Forma e armação	indicada
TIPO1-SFN-PLD-RES0-17_R02	Reservatório – Detalhamento da fundação	indicada
TIPO1-SCO-PLD-MUR0-18_R02	Muro frontal – Forma e armação	indicada
TIPO1-SCO-PLD-GAS0-19_R02	Abrigo do gás – Forma e armação	indicada



Estrutura Metálica – 15 pranchas

Nome do arquivo	Título	Escala
TIPO1-SMT-COB-GER0-01_R02	Planta da cobertura e notas – locação das bases – Bloco A e Bloco B	1:75
TIPO1-SMT-PLE-BLCA-02_R02	Estrutura da cobertura e elevações – Bloco A	1:75
TIPO1-SMT-FOR-BLCA-03_R02	Estrutura do forro – Bloco A	1:75
TIPO1-SMT-PLE-BLCB-04_R02	Estrutura da cobertura e elevações – Bloco B	1:75
TIPO1-SMT-FOR-BLCB-05_R02	Estrutura do forro – Bloco B	1:75
TIPO1-SMT-PLE-BLCC-06_R02	Estrutura da cobertura e elevações – Bloco C Pátio coberto	Indicada
TIPO1-SMT-PLE-GER0-07_R02	Planta da cobertura – Calhas – Bloco A, Bloco B e Bloco C	1:75
TIPO1-SMT-AMP-GER0-08_R02	Ampliações das tesouras – TS1, TS2, TS3, TS4 E TS5	Indicada
TIPO1-SMT-AMP-GER0-09_R02	Ampliações das tesouras – TS6, TS7, TS8 E TS9	Indicada
TIPO1-SMT-DET-GER0-10_R02	Detalhes construtivos	Indicada
TIPO1-SMT-DET-GER0-11_R02	Detalhes construtivos	Indicada
TIPO1-SMT-COB-BLCA-12_R02	Planta de telhas e elevações – Bloco A	1:75
TIPO1-SMT-COB-BLCB-13_R02	Planta de telhas e elevações – Bloco B	1:75
TIPO1-SMT-COB-BLCC-14_R02	Planta de telhas e elevações – Bloco C Pátio coberto	1:50
TIPO1-SMT-DET-GER0-15_R02	Detalhes construtivos	Indicada



PRODUTOS GRÁFICOS – HIDRÁULICA – 27 pranchas

Instalação de Água Fria – 10 pranchas

Nome do arquivo	Título	Escala
TIPO1-HAG-PLB-GER0-01_R01	Lançamento da rede – Planta baixa do térreo	1:75
TIPO1-HAG-PLB-GER0-02_R02	Lançamento da rede – Indicação isométricos	1:75
TIPO1-HAG-PLB-GER0-03_R02	Lançamento da rede – Indicação cortes	1:75
TIPO1-HAG-MOD-GER0-04_R02	Detalhes Isométricos	1:25
TIPO1-HAG-MOD-GER0-05_R02	Detalhes Isométricos	1:25
TIPO1-HAG-MOD-GER0-06_R02	Detalhes Isométricos	1:25
TIPO1-HAG-MOD-GER0-07_R02	Detalhes Isométricos	1:25
TIPO1-HAG-DET-GER0-08_R02	Detalhes - cortes	1:25
TIPO1-HAG-DET-GER0-09_R02	Detalhes - cortes	1:25
TIPO1-HAG-DET-RES0-10_R02	Detalhes – Castelo D'água	indicada

Instalação de Águas Pluviais – 4 pranchas

Nome do arquivo	Título	Escala
TIPO1-HAP-COB-GER0-01_R02	Pontos de coleta – Planta da Cobertura	1:75
TIPO1-HAP-PLB-GER0-02_R02	Pontos de coleta e Transposição –Cobertura	1:75
TIPO1-HAP-DET-GER0-03_R02	Detalhes – Planta da Cobertura	1:25
TIPO1-HAP-PLB-GER0-04_R02	Pontos de coleta e Transposição – Térreo	1:75

Instalação de Esgoto Sanitário – 7 pranchas

Nome do arquivo	Título	Escala
TIPO1-HEG-PLB-GER0-01_R02	Lançamento da Rede – Planta do Térreo	1:75
TIPO1-HEG-PLB-GER0-02_R02	Lançamento da Rede – Detalhes	1:75
TIPO1-HEG-DET-GER0-03_R02	Detalhes – S1 ao S8	1:25
TIPO1-HEG-DET-GER0-04_R02	Detalhes – S9 ao S13 e Tanque Séptico	1:25
TIPO1-HEG-DET-GER0-05_R02	Detalhes – S14 ao S16	1:25
TIPO1-HEG-DET-GER0-06_R02	Detalhes – S17 ao S21	1:25
TIPO1-HEG-PLB-GER0-07_R02	Pontos de Ventilação – Planta da Cobertura	1:75



Instalação de Gás Combustível – 1 prancha

Nome do arquivo	Título	Escala
TIPO1-HGC-PLD-GER0-01_R02	Casa de Gás - Detalhamento	Indicada

Sistema de Proteção contra Incêndio – 5 pranchas

Nome do arquivo	Título	Escala
TIPO1-HIN-PLB-GER0-01_R02	Lançamento da rede de hidrantes	1:75
TIPO1-HIN-PLD-GER0-02_R02	Planta baixa, isométrico e detalhes	Indicada
TIPO1-HIN-DET-GER0-03_R02	Detalhes Gerais	Indicada
TIPO1-HIN-PLB-GER0-04_R02	Sinalização e Iluminação	1:75
TIPO1-HIN-PLB-GER0-05_R02	Extintor de Emergência	1:75

PRODUTOS GRÁFICOS – ELÉTRICA – 10 pranchas

Instalações Elétricas – 127V-220V – 2 pranchas

Nome do arquivo	Título	Escala
TIPO1-ELE-PLB-GER0-01-127V-220V_R02	Planta de distribuição da rede elétrica - 127V-220V	1:75
TIPO1-ELE-DIG-GER0-02-127V-220V_R02	Quadro de Cargas e Detalhes – 127V-220V	Indicada

Instalações Elétricas – 220 V – 2 pranchas

Nome do arquivo	Título	Escala
TIPO1-ELE-PLB-GER0-01-220V_R02	Planta de distribuição da rede elétrica - 220V	1:75
TIPO1-ELE-DIG-GER0-02-220V_R02	Quadro de Cargas e Detalhes – 220V	Indicada

Sistema de Proteção contra Descargas Atmosféricas – 3 pranchas

Nome do arquivo	Título	Escala
TIPO1-EDA-PLB-GER0-01_R02	Planta Baixa do Térreo	1:75
TIPO1-EDA-COB-GER0-02_R02	Planta de Cobertura	1:75
TIPO1-EDA-DET-GER0-03_R02	Detalhes construtivos	Indicada



Instalações de Climatização – 1 prancha

Nome do arquivo	Título	Escala
TIPO1-ECL-PLB-GER0-01_R02	Lançamento da rede de dreno do ar condicionado	1:75

Instalação de Cabeamento Estruturado – 1 prancha

Nome do arquivo	Título	Escala
TIPO1-ECE-PLB-GER0-01_R02	Lançamento da rede lógica	1:75

Sistema de Exaustão – 1 prancha

Nome do arquivo	Título	Escala
TIPO1-EEX-PLC-SER0-01_R02	Planta Baixa, Corte e Detalhes – Cozinha e banheiros	indicada



Ministério da Educação
Fundo Nacional de Desenvolvimento da Educação
Coordenação Geral de Infra-Estrutura - CGEST



5. LISTAGEM DE DOCUMENTOS

				Ed
PANTONE 186 C	PANTONE Warm Red C	PANTONE 296 C		
PANTONE 189 C	PANTONE Red 932 C	PANTONE 297 C		PANTONE Cool Gray 4 M
PANTONE 195 C	PANTONE 179 C	PANTONE 298 C		PANTONE Cool Gray 5 M
PANTONE 198 C	PANTONE 180 C	PANTONE 299 C		PANTONE Cool Gray 6 M
PANTONE 202 C	PANTONE 1788 C	PANTONE 278 C		PANTONE Cool Gray 7 M
PANTONE 207 C	PANTONE 1795 C	PANTONE 279 C		PANTONE Cool Gray 8 M
PANTONE 208 C	PANTONE 1797 C	PANTONE 298 C		PANTONE Cool Gray 9 M
PANTONE 209 C	PANTONE 1905 C	PANTONE 299 C		PANTONE Cool Gray 10 M
PANTONE 218 C	PANTONE 1807 C	PANTONE 278 C		
PANTONE 228 C	PANTONE 198 C	PANTONE 279 C		
PANTONE 238 C	PANTONE 196 C	PANTONE 278 C		
PANTONE 248 C	PANTONE 187 C	PANTONE 279 C		
PANTONE 258 C	PANTONE 187 C	PANTONE 278 C		
PANTONE 268 C	PANTONE 187 C	PANTONE 279 C		
PANTONE 278 C		PANTONE 278 C		
PANTONE 288 C		PANTONE 279 C		
PANTONE 298 C		PANTONE 278 C		
PANTONE 308 C		PANTONE 279 C		
PANTONE 318 C		PANTONE 278 C		
PANTONE 328 C		PANTONE 279 C		
PANTONE 338 C		PANTONE 278 C		
PANTONE 348 C		PANTONE 279 C		
PANTONE 358 C		PANTONE 278 C		
PANTONE 368 C		PANTONE 279 C		
PANTONE 378 C		PANTONE 278 C		
PANTONE 388 C		PANTONE 279 C		
PANTONE 398 C		PANTONE 278 C		
PANTONE 408 C		PANTONE 279 C		
PANTONE 418 C		PANTONE 278 C		
PANTONE 428 C		PANTONE 279 C		
PANTONE 438 C		PANTONE 278 C		
PANTONE 448 C		PANTONE 279 C		
PANTONE 458 C		PANTONE 278 C		
PANTONE 468 C		PANTONE 279 C		
PANTONE 478 C		PANTONE 278 C		
PANTONE 488 C		PANTONE 279 C		
PANTONE 498 C		PANTONE 278 C		
PANTONE 508 C		PANTONE 279 C		
PANTONE 518 C		PANTONE 278 C		
PANTONE 528 C		PANTONE 279 C		
PANTONE 538 C		PANTONE 278 C		
PANTONE 548 C		PANTONE 279 C		
PANTONE 558 C		PANTONE 278 C		
PANTONE 568 C		PANTONE 279 C		
PANTONE 578 C		PANTONE 278 C		
PANTONE 588 C		PANTONE 279 C		
PANTONE 598 C		PANTONE 278 C		
PANTONE 608 C		PANTONE 279 C		
PANTONE 618 C		PANTONE 278 C		
PANTONE 628 C		PANTONE 279 C		
PANTONE 638 C		PANTONE 278 C		
PANTONE 648 C		PANTONE 279 C		
PANTONE 658 C		PANTONE 278 C		
PANTONE 668 C		PANTONE 279 C		
PANTONE 678 C		PANTONE 278 C		
PANTONE 688 C		PANTONE 279 C		
PANTONE 698 C		PANTONE 278 C		
PANTONE 708 C		PANTONE 279 C		
PANTONE 718 C		PANTONE 278 C		
PANTONE 728 C		PANTONE 279 C		
PANTONE 738 C		PANTONE 278 C		
PANTONE 748 C		PANTONE 279 C		
PANTONE 758 C		PANTONE 278 C		
PANTONE 768 C		PANTONE 279 C		
PANTONE 778 C		PANTONE 278 C		
PANTONE 788 C		PANTONE 279 C		
PANTONE 798 C		PANTONE 278 C		
PANTONE 808 C		PANTONE 279 C		
PANTONE 818 C		PANTONE 278 C		
PANTONE 828 C		PANTONE 279 C		
PANTONE 838 C		PANTONE 278 C		
PANTONE 848 C		PANTONE 279 C		
PANTONE 858 C		PANTONE 278 C		
PANTONE 868 C		PANTONE 279 C		
PANTONE 878 C		PANTONE 278 C		
PANTONE 888 C		PANTONE 279 C		
PANTONE 898 C		PANTONE 278 C		
PANTONE 908 C		PANTONE 279 C		
PANTONE 918 C		PANTONE 278 C		
PANTONE 928 C		PANTONE 279 C		
PANTONE 938 C		PANTONE 278 C		
PANTONE 948 C		PANTONE 279 C		
PANTONE 958 C		PANTONE 278 C		
PANTONE 968 C		PANTONE 279 C		
PANTONE 978 C		PANTONE 278 C		
PANTONE 988 C		PANTONE 279 C		
PANTONE 998 C		PANTONE 278 C		
PANTONE 1008 C		PANTONE 279 C		

BRUNO LOPES U...
DE COMISSÃO...
CREA: 15... 2004-7

FUNDO NACIONAL DE DESENVOLVIMENTO DA EDUCAÇÃO – FNDE
SBS Q.2 Bloco F Edifício FNDE – 70.070-929 – Brasília, DF
E-mail: projetos.engenharia@fnde.gov.br – Site: www.fnde.gov.br



Secretaria de Infraestrutura e Desenvolvimento Urbano



PREFEITURA MUNICIPAL DE PACAJUS
SECRETARIA DE INFRAESTRUTURA E DESENVOLVIMENTO URBANO

PROJETOS

PACAJUS

PROJETO DE ARQUITETURA PROJETO DE INSTALAÇÃO ELÉTRICA PROJETO DE INSTALAÇÃO HIDRÁULICA PROJETO DE INSTALAÇÃO PNEUMÁTICA PROJETO DE INSTALAÇÃO DE SINALIZAÇÃO PROJETO DE INSTALAÇÃO DE SEGURANÇA	
Nº PROJETO: 001/2014 Nº DE PROPOSTA: 001/2014	Nº DE LICITAÇÃO: 001/2014 Nº DE EDITAL: 001/2014



3 - JANELA (CORTA-VENTO)

FADE FUNDADO DE AÇARAUS

PROJETO PRELIMINAR - FASE

PROJETO DE ARQUITETURA

PROJETO DE INSTALAÇÃO ELÉTRICA

PROJETO DE INSTALAÇÃO HIDRÁULICA

PROJETO DE INSTALAÇÃO PNEUMÁTICA

PROJETO DE INSTALAÇÃO DE SINALIZAÇÃO

PROJETO DE INSTALAÇÃO DE SEGURANÇA

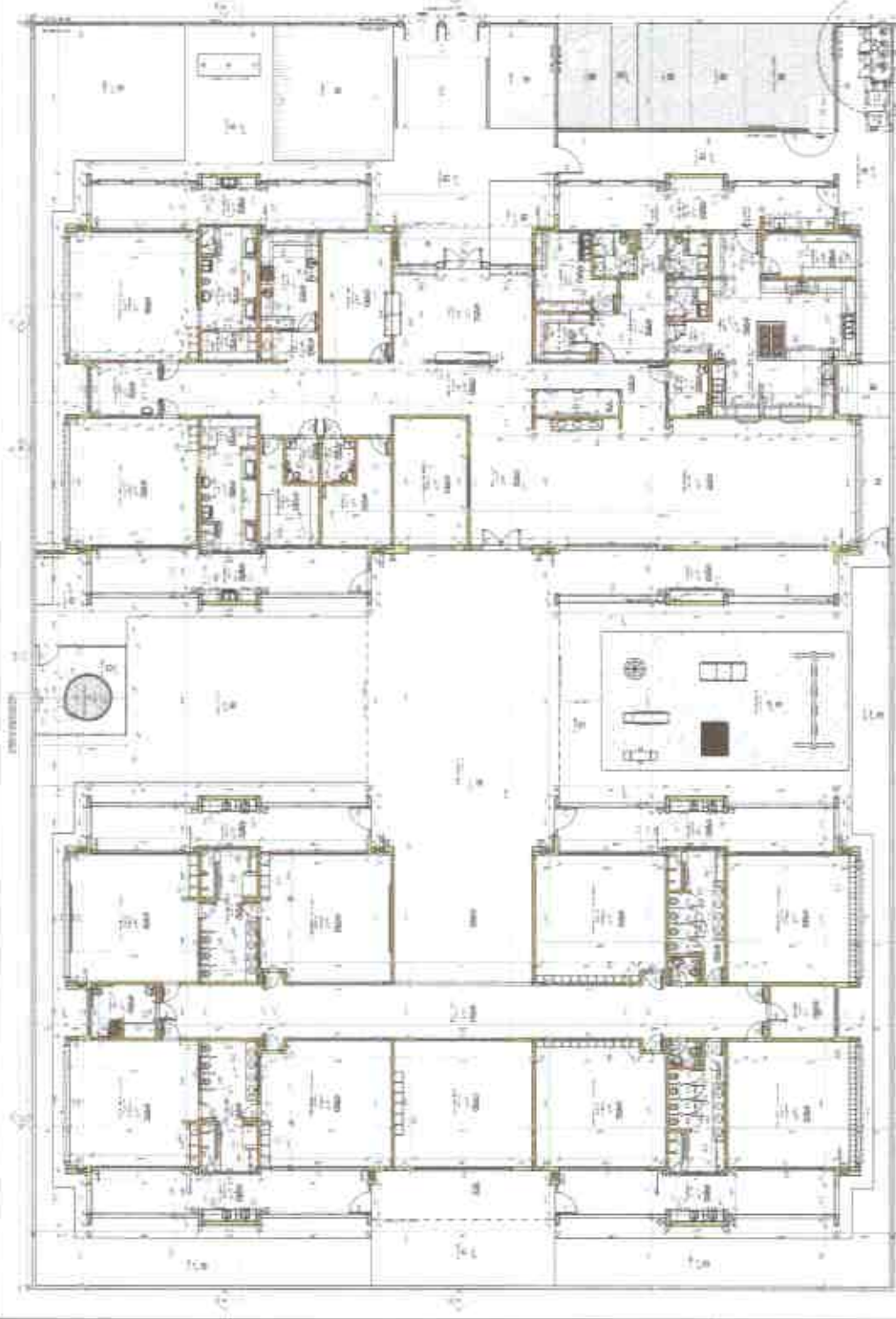

1 - PLANTA

Descrição do Item Quantidade Valor Unitário Valor Total	Descrição do Item Quantidade Valor Unitário Valor Total	Descrição do Item Quantidade Valor Unitário Valor Total	Descrição do Item Quantidade Valor Unitário Valor Total
--	--	--	--

PROJETO DE ARQUITETURA

PROJETO DE INSTALAÇÃO ELÉTRICA

PROJETO DE INSTALAÇÃO HIDRÁULICA

PROJETO DE INSTALAÇÃO PNEUMÁTICA

PROJETO DE INSTALAÇÃO DE SINALIZAÇÃO

PROJETO DE INSTALAÇÃO DE SEGURANÇA

PROJETO PRELIMINAR - FASE

PROJETO DE ARQUITETURA

PROJETO DE INSTALAÇÃO ELÉTRICA

PROJETO DE INSTALAÇÃO HIDRÁULICA

PROJETO DE INSTALAÇÃO PNEUMÁTICA

PROJETO DE INSTALAÇÃO DE SINALIZAÇÃO

PROJETO DE INSTALAÇÃO DE SEGURANÇA

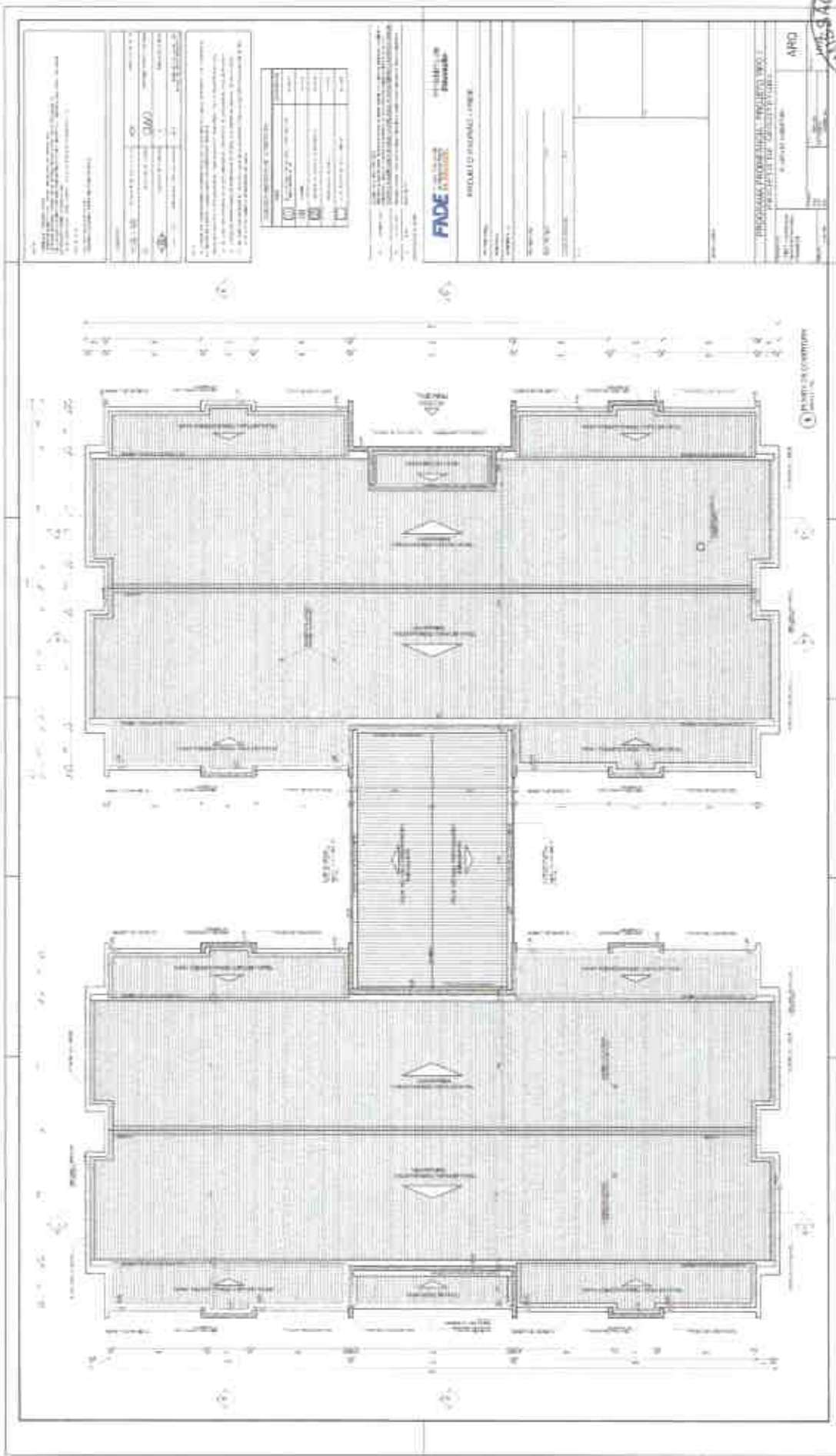

PROPOSTA PARA O PROJETO DE LICITAÇÃO Nº 001/2017
 PARA O PROJETO DE LICITAÇÃO Nº 001/2017
 PARA O PROJETO DE LICITAÇÃO Nº 001/2017

ITEM	QUANTIDADE	VALOR UNITÁRIO	VALOR TOTAL
01	1	1000000,00	1000000,00
02	1	1000000,00	1000000,00
03	1	1000000,00	1000000,00
04	1	1000000,00	1000000,00
05	1	1000000,00	1000000,00
06	1	1000000,00	1000000,00
07	1	1000000,00	1000000,00
08	1	1000000,00	1000000,00
09	1	1000000,00	1000000,00
10	1	1000000,00	1000000,00

PROPOSTA PARA O PROJETO DE LICITAÇÃO Nº 001/2017
 PARA O PROJETO DE LICITAÇÃO Nº 001/2017
 PARA O PROJETO DE LICITAÇÃO Nº 001/2017

FADE
 FUNDACÃO DE APOIO
 À EDUCAÇÃO DE PACAULS

PROGRAMA PROCEL - PROJETO 001/2017
 PROJETO DE LICITAÇÃO Nº 001/2017

APRO

(PAPEL TIMBRADO DA PROPONENTE)
ANEXO II – MODELO DE APRESENTAÇÃO DE CARTA-PROPOSTA

Local e data

À
Prefeitura Municipal de Pacajus
Comissão Permanente de Licitação

REF.: TOMADA DE PREÇO N° 2021.05.21.001-TP

Prezados(as) Senhores(as),

Apresentamos a V. Sas., nossa proposta para o objeto do Edital de **TOMADA DE PREÇO N°** , cujo objeto é a **CONTRATAÇÃO DE EMPRESA PARA CONCLUSÃO DA CONSTRUÇÃO DE TRÊS CRECHES PROINFÂNCIA TIPO I PADRÃO FNDE NOS BAIROS BANGUÊ I, CROATA I E CROATA II, DE INTERESSE DA SECRETARIA DE EDUCAÇÃO DO MUNICÍPIO DE PACAJUS/CE, CONFORME PROJETO**, parte integrante deste processo, pelo preço global por lote de **R\$** _____ (_____).

Caso nos seja adjudicado o objeto da presente licitação, nos comprometemos a assinar o contrato no prazo determinado no documento de convocação, indicando para esse fim o(a) Sr(a). _____, portador(a) da carteira de identidade n°. _____ e CPF n° _____, como representante legal desta empresa.

Informamos que o prazo de validade da nossa proposta é de **60 (sessenta) dias** corridos, a contar da data da abertura da licitação.

Finalizando, declaramos que assumimos inteira responsabilidade pela execução dos serviços objeto deste Edital e que serão executados conforme exigência editalícia e contratual, e que serão iniciados dentro do prazo de até 10 (dez) dias consecutivos, contados a partir da data de recebimento da Ordem de Serviço.

Atenciosamente,

Carimbo da Empresa e assinatura do(a) representante.
RUA GUARANY, N° 600, ALTOS, CENTRO – PACAJUS/CE
CNPJ N° 07.384.407/0001-09. PABX: (85) 3348-1077 / FAX: (85) 3348-1578
www.pacajus.ce.gov.br

ANEXO III

01. MODELO DE PLANILHA ORÇAMENTÁRIA

TOMADA DE PREÇO Nº 2021.05.21.001-TP.

OBJETO: Execução dos serviços de _____, conforme projeto e orçamento em anexo, parte integrante deste processo.

01. PLANILHA ORÇAMENTÁRIA:

ITEM	ESPECIFICAÇÃO	QTDE	UNID	VALORES - R\$	
				UNITÁRIO	TOTAL
				VALOR GLOBAL SEM B.D.I - R\$	
				VALOR DO B.D.I (____%) - R\$	
				VALOR GLOBAL COM B.D.I - R\$	

Pacajus-CE, __ de _____ de 20__.

Carimbo da Empresa e assinatura do(a) representante.

ANEXO III

02. MODELO CRONOGRAMA FÍSICO-FINANCEIRO

TOMADA DE PREÇO Nº 2021.05.21.001-TP

OBJETO: Execução dos serviços de _____, conforme projeto e orçamento em anexo, parte integrante deste processo.

ITEM	DISCRIMINAÇÃO	VALOR	MÊS 1		MÊS "n"	
			%	VALOR	%	VALOR
	TOTAL GERAL					
	ACUMULADOS					

ANEXO III

03. TAXAS DE B.D.I - BONIFICAÇÕES E DESPESAS INDIRETAS

TOMADA DE PREÇO Nº 2021.05.21.001-TP.

OBJETO: Execução dos serviços de _____, conforme projeto e orçamento em anexo, parte integrante deste processo.

	BONIFICAÇÃO E DESPESAS INDIRETAS	VALOR - %	VALOR - R\$
1.0	ADMINISTRAÇÃO CENTRAL		
2.0	DESPESAS FINANCEIRAS		
3.0	RISCO		
4.0	GARANTIA/SEGURO		
5.0	LUCRO		
6.0	TRIBUTOS / IMPOSTOS (PIS/COFINS/ISS)		
VALOR TOTAL DO B.D.I			

Pacajus-CE, ___ de _____ de 20__.

Carimbo da Empresa e assinatura do(a) representante

ANEXO IV – MINUTA DO CONTRATO

CONTRATO Nº _____

**TERMO DE CONTRATO QUE ENTRE SI
FAZEM A PREFEITURA MUNICIPAL DE
PACAJUS, ATRAVÉS DA SECRETARIA DE
EDUCAÇÃO, COM A EMPRESA**

PARA O FIM QUE A SEGUIR SE DECLARA:

O Município de Pacajus, pessoa jurídica de direito público interno, com sede à Rua Guarany, nº 600, Altos, Centro, em Pacajus-Ceará, inscrito no CNPJ/MF sob o nº 07.384.407/0001-09, através da Secretaria de Educação, representado pelo Ordenador de Despesas da Secretaria de Educação, Sr., infrafirmado, doravante denominado de CONTRATANTE e, do outro lado, a empresa, _____ com endereço à _____ em _____, Estado do _____, inscrito no CNPJ sob o nº _____, representada por _____, portador(a) do CPF nº _____, ao fim assinado(a), doravante denominada de CONTRATADA, de acordo com o Edital de TOMADA DE PREÇO Nº _____, Processo nº _____, em conformidade com o que preceitua a Lei Federal nº 8.666/93 e suas alterações posteriores, sujeitando-se os contratantes às suas normas e às cláusulas e condições a seguir ajustadas:

CLAÚSULA PRIMEIRA - DA FUNDAMENTAÇÃO LEGAL

1.1- Fundamenta-se este contrato na TOMADA DE PREÇO Nº _____, na Lei nº 8.666/93 e suas alterações posteriores e na proposta de preços da CONTRATADA.

CLAÚSULA SEGUNDA - DO OBJETO

2.1- O presente contrato tem por objeto a **CONTRATAÇÃO DE EMPRESA PARA CONCLUSÃO DA CONSTRUÇÃO DE TRÊS CRECHES PROINFÂNCIA TIPO I PADRÃO FNDE NOS BAIRROS BANGUÊ I, CROATA I E CROATA II, DE INTERESSE DA SECRETARIA DE EDUCAÇÃO DO MUNICÍPIO DE PACAJUS/CE**, conforme projeto e orçamento em anexo e na proposta de preços da CONTRATADA, parte integrante deste processo.

CLAÚSULA TERCEIRA - DO VALOR E DA DURAÇÃO DO CONTRATO

3.1- A CONTRATANTE pagará à CONTRATADA, pela execução do objeto deste contrato o valor global de R\$ _____ (_____).

3.2- O contrato terá um prazo de vigência, a partir da data de sua assinatura, até _____, podendo ser prorrogado nos casos e formas previstos na Lei nº 8.666, de 21 de junho de 1993 e alterações posteriores.

4.0- CLAÚSULA QUARTA - DO RECEBIMENTO DO OBJETO

4.1- O objeto do contrato decorrente desta licitação será recebido do seguinte modo:

RUA GUARANY, Nº 600, ALTOS, CENTRO - PACAJUS/CE
CNPJ Nº 07.384.407/0001-09, PABX: (85) 3348-1077 / FAX: (85) 3348-1578
www.pacajus.ce.gov.br

a) provisoriamente, pelo responsável por seu acompanhamento e fiscalização, mediante termo circunstanciado, assinado pelas partes em até 15 (quinze) dias da comunicação escrita do contratado;

b) definitivamente, por servidor ou comissão designada pela autoridade competente, mediante termo circunstanciado, assinado pelas partes, após o decurso do prazo de observação, ou vistoria que comprove a adequação do objeto aos termos contratuais, observado o disposto no art. 69 da Lei nº 8.666/93 e suas alterações posteriores.

CLÁUSULA QUINTA - DAS CONDIÇÕES DE PAGAMENTO

5.1- A fatura relativa aos serviços mensalmente executados deverá ser apresentada à Secretaria de Educação, até o 10º (décimo) dia útil do mês subsequente à realização dos serviços, para fins de conferência e atestação da execução dos serviços.

5.2. A fatura constará dos serviços efetivamente executados no período de cada mês civil, de acordo com o quantitativo efetivamente realizado no mês, cujo valor será apurado através de medição;

5.3- Caso a medição seja aprovada pela Secretaria de Educação, o pagamento será efetuado até o 30º (trigésimo) dia após o protocolo da fatura pelo(a) CONTRATADO(A), junto ao setor competente da Prefeitura Municipal de Pacajus.

5.4- A administração poderá deliberar sobre o pagamento antecipado, exclusivamente com relação às parcelas destinadas à instalação de canteiros de obras e/ou mobilização de equipamentos, limitando a despesa até o valor máximo correspondente a 5,0% (cinco por cento) do valor efetivamente orçado/proposto.

CLÁUSULA SEXTA - DO REAJUSTAMENTO DE PREÇO

6.1- Os preços são firmes e irrevogáveis pelo período de 12 (doze) meses, a contar da data da apresentação da proposta. Caso o prazo exceda a 12 (doze) meses, os preços contratuais poderão ser reajustados, tomando-se por base a data da apresentação da proposta, com base no INCC – Índice Nacional da Construção Civil ou outro equivalente que venha a substituí-lo, caso este seja extinto.

CLÁUSULA SÉTIMA - DA FONTE DE RECURSOS

7.1- As despesas decorrentes da contratação correrão por conta da dotação orçamentária nº 1201 12 365 0015 1.023; Elemento de despesa nº 4.4.90.51.00, custeadas com recursos ordinários.

CLÁUSULA OITAVA - DAS ALTERAÇÕES CONTRATUAIS

8.1- A CONTRATADA fica obrigada a aceitar, nas mesmas condições contratuais, acréscimos ou supressões no quantitativo do objeto contratado, até o limite de 25% (vinte e

cinco por cento) do valor inicial atualizado do Contrato, conforme o disposto no § 1º, art. 65, da Lei nº 8.666/93 e suas alterações posteriores.

CLÁUSULA NONA - DOS PRAZOS

9.1- Os serviços objeto desta licitação deverão ser executados e concluídos no prazo previsto no cronograma físico-financeiro, contados a partir do recebimento da ordem de serviço, podendo ser prorrogado nos termos da Lei 8.666/93 e suas alterações.

9.2- Os pedidos de prorrogação deverão se fazer acompanhar de um relatório circunstanciado e do novo cronograma físico-financeiro adaptado às novas condições propostas. Esses pedidos serão analisados e julgados pela fiscalização da Secretaria de Educação da Prefeitura Municipal de Pacajus.

9.3- Os pedidos de prorrogação de prazos serão dirigidos a Secretaria de Educação da Prefeitura Municipal de Pacajus, até 10 (dez) dias antes da data do término do prazo contratual.

9.4- Os atrasos ocasionados por motivo de força maior ou caso fortuito, desde que notificados no prazo de 48 (quarenta e oito) horas e aceitos Secretaria de Educação da Prefeitura Municipal de Pacajus, não serão considerados como inadimplemento contratual.

CLÁUSULA DÉCIMA - DAS OBRIGAÇÕES DA CONTRATANTE

10.1- A Contratante se obriga a proporcionar à Contratada todas as condições necessárias ao pleno cumprimento das obrigações decorrentes do Termo Contratual, consoante estabelece a Lei nº 8.666/93 e suas alterações posteriores;

10.2- Fiscalizar e acompanhar a execução do objeto contratual;

10.3- Comunicar à Contratada toda e qualquer ocorrência relacionada com a execução do objeto contratual, diligenciando nos casos que exigem providências corretivas;

10.4- Providenciar os pagamentos à Contratada à vista das Notas Fiscais /Faturas devidamente atestadas pelo Setor Competente.

CLÁUSULA DÉCIMA-PRIMEIRA - DAS OBRIGAÇÕES DA CONTRATADA

11.1- Executar o objeto do Contrato de conformidade com as condições e prazos estabelecidos nesta TOMADA DE PREÇO, no Termo Contratual e na proposta vencedora do certame;

11.2- Manter durante toda a execução do objeto contratual, em compatibilidade com as obrigações assumidas, todas as condições de habilitação e qualificação exigidas na Lei de Licitações;

11.3- Utilizar profissionais devidamente habilitados;

11.4 - Substituir os profissionais nos casos de impedimentos fortuitos, de maneira que não se prejudiquem o bom andamento e a boa prestação dos serviços;

11.5- Facilitar a ação da fiscalização na inspeção dos serviços, prestando, prontamente, os esclarecimentos que forem solicitados pela CONTRATANTE;

11.6- Responder perante a Prefeitura Municipal de Pacajus, mesmo no caso de ausência ou omissão da fiscalização, indenizando-a devidamente por quaisquer atos ou fatos lesivos aos seus interesses, que possam interferir na execução do contrato, quer sejam eles praticados por empregados, prepostos ou mandatários seus. A responsabilidade se estenderá a danos causados a terceiros, devendo a CONTRATADA adotar medidas preventivas contra esses danos, com fiel observância das normas emanadas das autoridades competentes e das disposições legais vigentes;

11.7- Responder, perante as leis vigentes, pelo sigilo dos documentos manuseados, sendo que a CONTRATADA não deverá, mesmo após o término do contrato, sem consentimento prévio, por escrito, da CONTRATANTE, fazer uso de quaisquer documentos ou informações especificadas no parágrafo anterior, a não ser para fins de execução do contrato;

11.8- Providenciar a imediata correção das deficiências e/ ou irregularidades apontadas pela CONTRATANTE;

11.9- Pagar seus empregados no prazo previsto em lei, sendo, também, de sua responsabilidade o pagamento de todos os tributos que, direta ou indiretamente, incidam sobre a prestação dos serviços contratados inclusive as contribuições previdenciárias fiscais e parafiscais, FGTS, PIS, emolumentos, seguros de acidentes de trabalho, etc, ficando excluída qualquer solidariedade da Prefeitura Municipal de Pacajus por eventuais autuações administrativas e/ou judiciais uma vez que a inadimplência da CONTRATADA, com referência às suas obrigações, não se transfere a Prefeitura Municipal de Pacajus;

11.10- Disponibilizar, a qualquer tempo, toda documentação referente ao pagamento dos tributos, seguros, encargos sociais, trabalhistas e previdenciários relacionados com o objeto do CONTRATO;

11.11- Responder, pecuniariamente, por todos os danos e/ou prejuízos que forem causados à União, Estado, Município ou terceiros, decorrentes da prestação dos serviços;

11.12- Respeitar as normas de segurança e medicina do trabalho, previstas na Consolidação das Leis do Trabalho e legislação pertinente;

11.13- Responsabilizar-se pela adoção das medidas necessárias à proteção ambiental e às precauções para evitar a ocorrência de danos ao meio ambiente e a terceiros, observando o disposto na legislação federal, estadual e municipal em vigor, inclusive a Lei nº 9.605, publicada no D.O.U. de 13/02/98;

11.14- Responsabilizar-se perante os órgãos e representantes do Poder Público e terceiros por eventuais danos ao meio ambiente causados por ação ou omissão sua, de seus empregados, prepostos ou contratados;

11.15- A CONTRATADA estará obrigada ainda a satisfazer aos requisitos e atender a todas as exigências e condições a seguir estabelecidas:

- a) Prestar os serviços de acordo com o edital e seus anexos, projetos e as Normas da ABNT.
- b) Atender às normas da Associação Brasileira de Normas Técnicas (ABNT) e demais normas internacionais pertinentes ao objeto contratado;
- c) Responsabilizar-se pela conformidade, adequação, desempenho e qualidade dos serviços e bens, bem como de cada material, matéria-prima ou componente individualmente considerado, mesmo que não sejam de sua fabricação, garantindo seu perfeito desempenho;
- d) Registrar o Contrato decorrente desta licitação no CREA, na forma da Lei, e apresentar o comprovante de "Anotação de Responsabilidade Técnica - ART" correspondente, antes da apresentação da primeira fatura, perante a Prefeitura Municipal de Pacajus, sob pena de retardar o processo de pagamento;

CLÁUSULA DÉCIMA-SEGUNDA - DAS SANÇÕES ADMINISTRATIVAS

12.1- Pela inexecução total ou parcial das obrigações assumidas, garantidas a prévia defesa, a Administração poderá aplicar à CONTRATADA, as seguintes sanções:

a) Advertência.

b) Multas de:

b.1) 10% (dez por cento) sobre o valor contratado, em caso de recusa da licitante VENCEDORA em assinar o contrato dentro do prazo de 05 (cinco) dias úteis, contados da data da notificação feita pela CONTRATANTE;

b.2) 0,3% (três décimos por cento) sobre o valor da parcela não cumprida do Contrato, por dia de atraso na execução do objeto contratual, até o limite de 30 (trinta) dias;

b.3) 2% (dois por cento) cumulativos sobre o valor da parcela não cumprida do Contrato e rescisão do pacto, a critério Secretaria de Educação da Prefeitura Municipal de Pacajus, em caso de atraso superior a 30 (trinta) dias na execução dos serviços.

b.4) O valor da multa referida nesta cláusulas será descontado "ex-officio" da CONTRATADA, mediante subtração a ser efetuada em qualquer fatura de crédito em seu favor que mantenha junto à Secretaria de Educação da Prefeitura Municipal de Pacajus, independente de notificação ou interpelação judicial ou extrajudicial;

c) Suspensão temporária do direito de participar de licitação e impedimento de contratar com a Administração, pelo prazo de até 02 (dois) anos;

d) Declaração de inidoneidade para licitar ou contratar com a Administração Pública, enquanto pendurarem os motivos determinantes da punição ou até que a CONTRATANTE promova sua reabilitação.

CLÁUSULA DÉCIMA-TERCEIRA - DAS RESCISÕES CONTRATUAIS

13.1 - A rescisão contratual poderá ser:

13.2- Determinada por ato unilateral e escrito da CONTRATANTE, nos casos enumerados nos incisos I a XII do art. 78 da Lei Federal nº 8.666/93;

13.3- Amigável, por acordo entre as partes, mediante autorização escrita e fundamentada da autoridade competente, reduzida a termo no processo licitatório, desde que haja conveniência da Administração;

13.4- Em caso de rescisão prevista nos incisos XII e XVII do art. 78 da Lei nº 8.666/93, sem que haja culpa do CONTRATADO, será esta ressarcida dos prejuízos regulamentares comprovados, quando os houver sofrido;

13.5- A rescisão contratual de que trata o inciso I do art. 78 acarreta as consequências previstas no art. 80, incisos I a IV, ambos da Lei nº 8.666/93.

CLÁUSULA DÉCIMA-QUARTA - DOS RECURSOS ADMINISTRATIVOS

14.1- Os recursos cabíveis serão processados de acordo com o que estabelece o art. 109 da Lei nº 8666/93 e suas alterações.

14.2- Os recursos deverão ser interpostos mediante petição devidamente arrazoada e subscrita pelo representante legal da recorrente, dirigida à Comissão de Licitação da Prefeitura Municipal de Pacajus.

14.3- Os recursos serão protocolados na Secretaria de Educação da Prefeitura Municipal de Pacajus, e encaminhados à Comissão de Licitação.

CLAÚSULA DÉCIMA-QUINTA - DO FORO

15.1- Fica eleito o foro da Comarca de Pacajus, Estado do Ceará, para dirimir toda e qualquer controvérsia oriunda do presente, que não possa ser resolvida pela via administrativa, renunciando-se, desde já, a qualquer outro, por mais privilegiado que seja.

E, por estarem acertados as partes, firmam o presente instrumento contratual em 03 (três) vias para que possa produzir os efeitos legais.

Pacajus-CE, ___ de _____ de 20__.

XXXXXXXXXXXXXXXXXXXXXXXXXXXXXXXXXXXX

Ordenador de Despesas da
Secretaria de Educação
CONTRATANTE

Representante
Empresa
CONTRATADA

TESTEMUNHAS:

01. _____
Nome:
CPF/MF:

02. _____
Nome:
CPF/MF

ANEXO V

DECLARAÇÃO

DECLARAMOS, para todos os fins e sob as penas da lei, que não executamos trabalho noturno, perigoso ou insalubre com menores de dezoito anos e de qualquer trabalho com menores de dezesseis anos, salvo na condição de aprendiz, a partir de quatorze anos, em cumprimento ao disposto no inciso XXXIII do art. 7º da Constituição Federal e de conformidade com a exigência prevista no inciso V, do art. 27 da Lei Federal nº 8.666/93 e suas alterações posteriores.

Pacajus-CE, ___ de _____ de 20__.

Carimbo e assinatura do representante legal da empresa.

**ANEXO VI – MODELO DE CARTA DE FIANÇA BANCÁRIA
(PAPEL TIMBRADO DA INSTITUIÇÃO FINANCEIRA)**

Local e data

À
Prefeitura Municipal de Pacajus
Comissão Permanente de Licitação

REF.: TOMADA DE PREÇO N° _____

Prezados Senhores

Pela presente Carta de Fiança, o Banco _____, com sede na rua _____, CNPJ n° _____, por si diretamente e seus sucessores, se obriga perante a **Prefeitura Municipal de Pacajus**, em caráter irrevogável e irretratável como fiador solidário e principal pagador, com expressa renúncia ao benefício estatuído no artigo 827 do Código Civil Brasileiro, da empresa _____, com sede na rua _____, CNPJ n° _____, da importância de R\$ _____ (_____), correspondente a _____% (_____ por cento) do valor estimado para a licitação da **TOMADA DE PREÇO N° _____**, cujo **objeto é _____**. A presente fiança é prestada para o fim específico de garantir o cumprimento, por parte de nossa afiançada. Por força da presente fiança, obriga-se este Banco a pagar à Prefeitura Municipal de Pacajus, no prazo de 24 (vinte e quatro) horas, contado do simples aviso que pela mesma lhe for dado, até o limite do valor fixado acima, quaisquer importâncias cobertas por esta fiança. Esta garantia vigorará pelo prazo de 120 (cento e vinte) dias. Sem Nenhuma objeção ou oposição da nossa afiançada será admitida ou invocada por este Banco para o fim de escusar do cumprimento da obrigação assumida neste ato e por este instrumento perante a Prefeitura Municipal de Pacajus.

Declara, ainda, este Banco fiador, que a presente fiança está devidamente contabilizada e que satisfaz às determinações do Banco Central do Brasil e aos preceitos da legislação bancária aplicáveis e que os signatários deste instrumento estão autorizados a prestar a presente fiança. Declara, finalmente, que está autorizado pelo Banco Central do Brasil a expedir Carta de Fiança e que o valor da presente se contém dentro dos limites que lhe são autorizados pela referida entidade federal. A presente fiança foi emitida em 01 (uma) única via.

Local e data

(assinatura)

Nome do Representante Legal da
Instituição Financeira/Banco
(reconhecer a firma)

(assinatura)

Nome do Representante Legal da
empresa
(reconhecer a firma)