



**Máquinas e Implementos
Agrícolas**

PROPOSTA DE PREÇO



PREGÃO ELETRONICO Nº 2020.09.21.01

Razão Social: **Agrimaq Comercial Eireli EPP**
 Insc. Estadual: **002590231.00.59**
 Endereço: **Av. XV de Novembro 333**
 Cidade/Estado: **Monte Carmelo - MG**
 E-mail: **agrimaq@outlook.com.br**
 Banco Bradesco: **237**

CNPJ: **22.825.872/0001.21**
 Inscrição Municipal: **14.076**
 Bairro: **Cidade Jardim**
 Tel./Fax: **(34) 3842-5365**
 Contato: **Aguinaldo / Leonardo**
 Conta: **1312-9**

Agência: **1874 Monte Carmelo MG**

ITEM	ESPECIFICAÇÃO	QT	UN	PREÇO UNIT	PREÇO TOTAL	MARCA
01	ROÇADEIRA LATERAL ARTICULADA	01	UN	R\$ 43.000,00	R\$ 43.000,00	LAVRALE

VALOR TOTAL: R\$ 43.000,00 (QUARENTA E TRÊS MIL REAIS).

- ** Valida da Proposta: 60 (sessenta) dias.
- ** Prazo de Entrega: Conforme o edital.
- ** Condições para pagamento: 30 (trinta) dias, conforme consta no edital.

*****TODAS E DEMAIS CONDIÇÕES CONFORME EDITAL...**

22.825.872/0001.21
AGRIMAQ COMERCIAL
EIRELI - EPP
 Avenida XV de Novembro, 333 - Letra A
 Bairro Cidade Jardim - CEP 38.500-000
 Monte Carmelo - Minas Gerais

MONTE CARMELO MG - 19 DE NOVEMBRO DE 2020.

AGRIMAQ COMERCIAL EIRELI EPP
 CNPJ: 22.825.872/0001.21
 Aguinaldo José Pires
 Representante Legal
 RG: 11.772.882 SSP/MG
 CPF: 042.908.626-16

**ROÇADEIRA
HIDRÁULICA ARTICULADA
DESMALZADORA HIDRÁULICA ARTICULADA**

LAVRALE

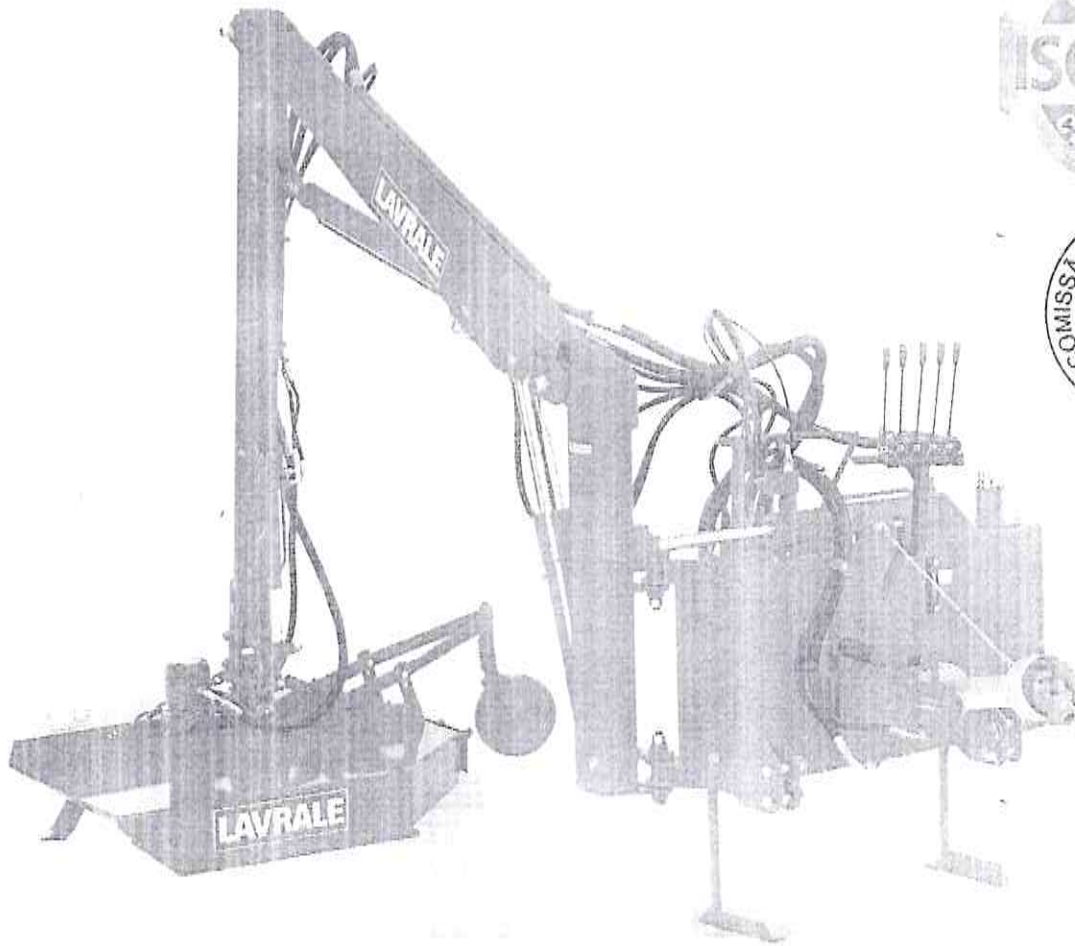

**Série / Serie
RHA**

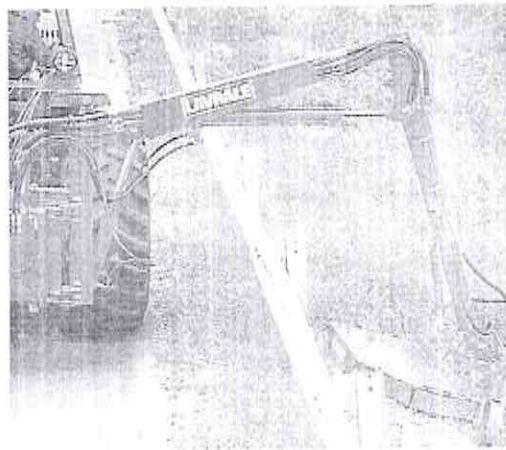
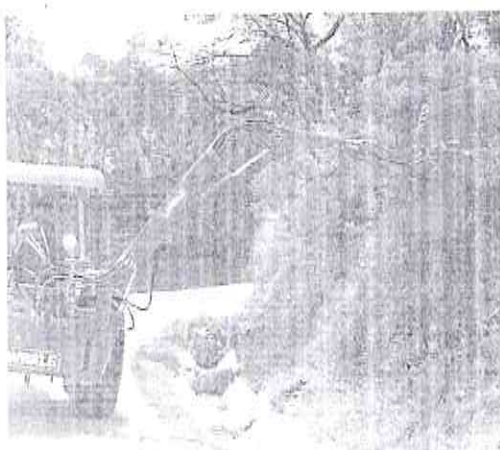

ROÇADEIRA HIDRÁULICA ARTICULADA DESMALIZADORA HIDRÁULICA ARTICULADA



Série / Serie
RHA

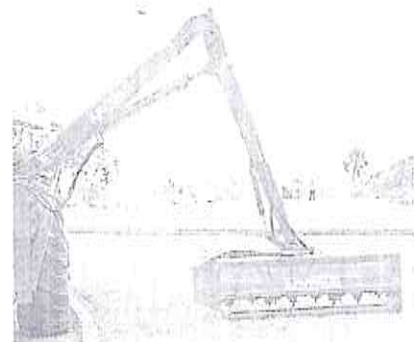

Opção: pode ser fornecida com unidade de corte rotativa de 1,20 e 1,40 m de largura de trabalho. Especifica para serviços urbanos ou em vegetação de baixa densidade.

Opção: pode ser fornecida com uma unidade de corte rotativa de 1,20 e 1,40 m de altura de trabalho. Especifica para uso em serviços urbanos e em vegetação de alta densidade.

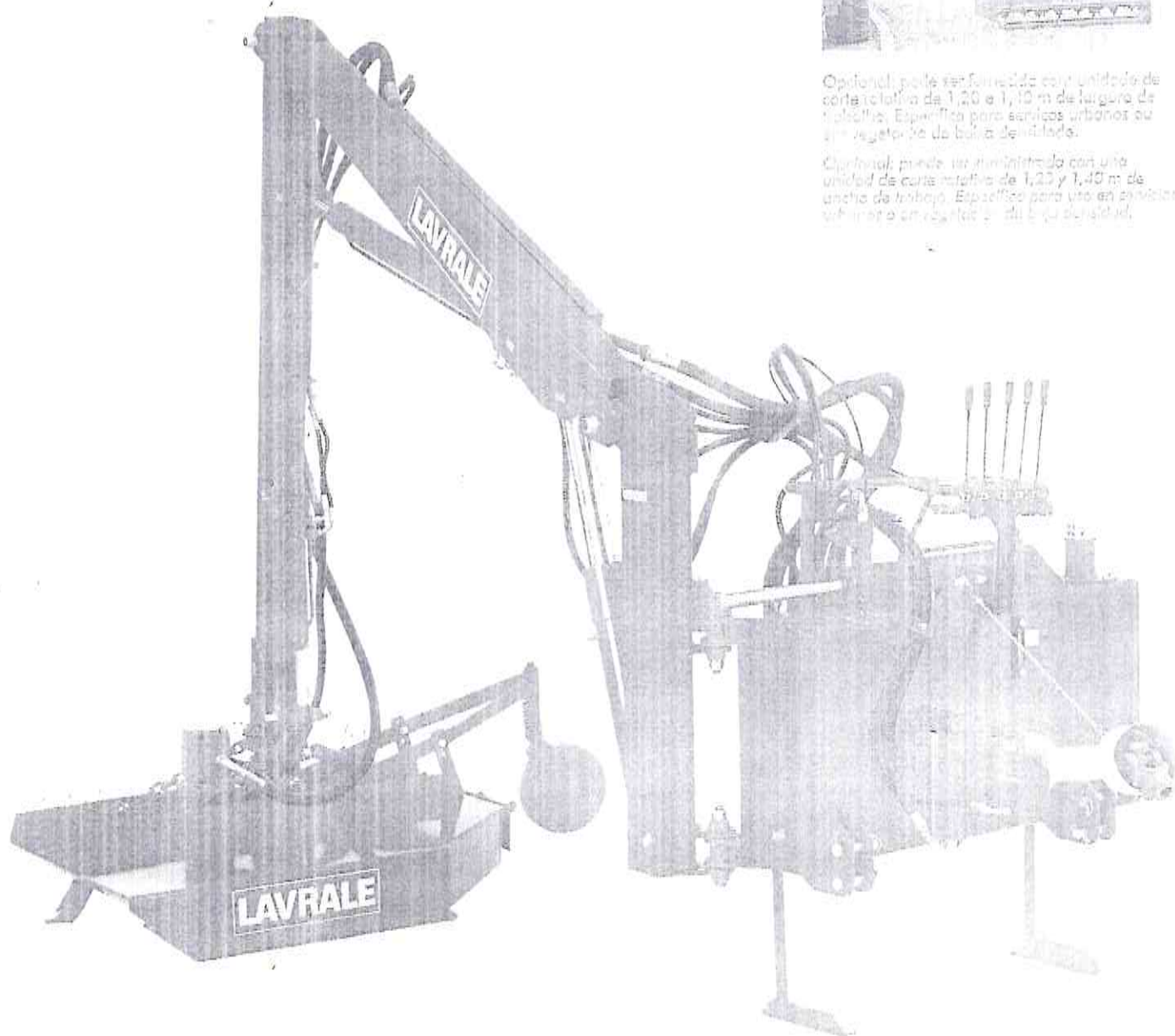

ROÇADEIRA HIDRÁULICA ARTICULADA DESMALZADORA HIDRÁULICA ARTICULADA



• Ideal para roçagem de aceiros, margens de caminhos, rodovias, podas de cercas vivas e arbustos na versão roçadeira;

• Estrutura e componentes reforçados, dimensionados para suportarem trabalho contínuo e pesado;

• Dois circuitos hidráulicos independentes facilitam os movimentos e reduzem o geração de calor. Possui válvulas de alívio independentes em cada circuito hidráulico, proporcionando segurança e proteção contra impactos;

• Acoplamento aos tratores agrícolas pelo sistema hidráulico 3 pontos com acionamento pela tomada de força (540 r.p.m. / CAT II);

• Potência mínima de 59 cv na tomada de força (genéricamente tratores com potência acima de 75 cv);

• Comandos simples, extremamente acessíveis ao operador. Tela de proteção para sua segurança. Sistema de acionamento do comando hidráulico através de cabos;

• Grande maleabilidade, sua articulação permite transpor obstáculos e efetuar o corte nos planos horizontal e vertical, em aclives e em declives.

• Ideal para la limpieza de canales "corta fuego", márgenes de caminos y de carreteras y poda de cercas y arbustos en la versión desmalzadora;

• Estrutura y componentes reforçados, desarrollados para soportar trabajo continuo y pesado;

• Dos circuitos hidráulicos independientes facilitan los movimientos y reducen la generación de calor. Posee válvulas de alivio independientes en cada circuito hidráulico, ofreciendo seguridad y protección contra impactos;

• Acoplamiento en los tractores agrícolas por el sistema hidráulico 3 puntos con accionamiento por la toma de fuerza (540 rpm / CAT II);

• Potencia mínima de 59 cv en la toma de fuerza (genéricamente los tractores con potencia superior a 75 cv);

• Comandos simples, extremamente accesibles al operador. Tela de protección para su seguridad. Sistema de accionamiento del comando hidráulico por los cables;

• Con una gran operabilidad, su articulación permite superar obstáculos y realizar el corte en el plano horizontal y vertical, en bajadas y/o subidas.

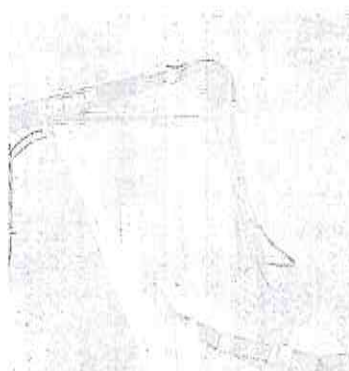

ROÇADEIRA HIDRÁULICA ARTICULADA DESMALEZADORA HIDRÁULICA ARTICULADA



Série / Serie RHA

Modelo/Modelo	ROÇADEIRA	DESMALEZADORA	DESMALEZADORA
Comprimento de corte (mm)/Ancho de corte (mm)	1,5	1,2	1,4
Altura de corte (m)/Altura de corte (m)		Mínima de 10mm	
Número de navajas (em aço carbono tratadas termicamente) Número de navajas (en acero carbono tratadas termicamente)	2	40	36
Velocidade tangencial das navajas Velocidad tangencial de navajas	120 m/s		40 m/s
Velocidade de trabalho/Velocidad de trabajo	3 a 7 km/h, conforme as condições do terreno / 3 a 7 km/h, conforme las condiciones del terreno		
Peso aproximado com óleo (kg)/Peso aproximado con aceite (kg)	1050	1010	1060
Peso aproximado sem óleo (kg)/Peso aproximado sin aceite (kg)	900	900	930
Capacidade de óleo/Capacidad de aceite	Reservatório + cilindros = 140 litros / Depósito + cilindros = 140 litros		
Alcance de corte lateral (m)/Alcance de corte lateral (m)		4,30	
Altura Máx. de Corte (m)/Altura Max. de corte (m)		6,04	
Comprimento Máx. Transporte (m)/Ancho Máx. Transporte (m)		1,94	
Potência (cv)/Potencia (cv)	59 cv na TDE autorizada a um peso máximo de 2500 kg (peso máximo de um equipamento equipado de acordo com a TDE autorizada a um peso máximo de 2500 kg (no lastreado), para sempre manter um equilíbrio estável durante a operação.		

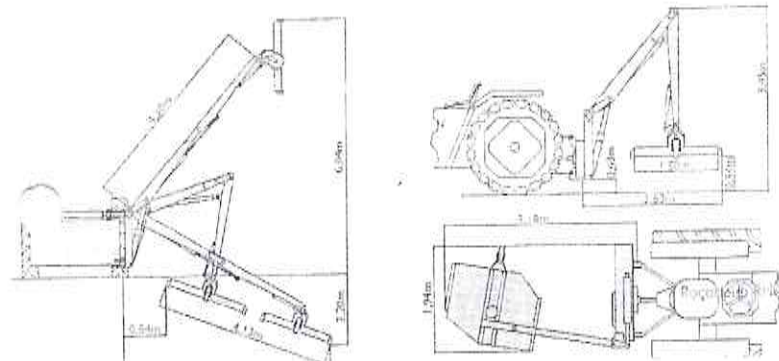

1 HOMEM X 1 MÁQUINA / 1 HOMBRE POR MÁQUINA

1 HOMEM / 1 HOMBRE
1 m de largura x 400 m de comprimento = 400 m²
(dia de 6 horas de trabalho efetivo)

1 MÁQUINA / 1 MÁQUINA
1,5 m de largura x 400 m de comprimento = 600 m²
(dia de 6 horas de trabalho efetivo)



Peças originais Lavrale, sempre de qualidade e durabilidade.
Peças aproximadas de preço de 20% de desconto.



Agritech Lavrale S.A. - Divisão Lavrale
Rua Olindeu Comalfo, 270 - Fone Fax: 51 3322 3510
Casa Rural 739 - 93065-450 - Cx. Postal 101 - R. São
www.lavrale.com.br

