

01 DETALHE FACHADA
ESC. 1/33

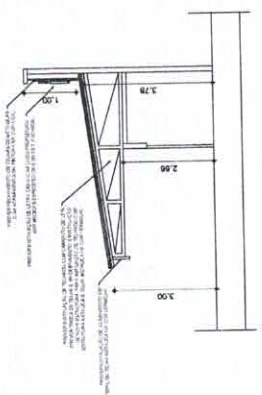

02 CORTE AA
ESC. 1/33

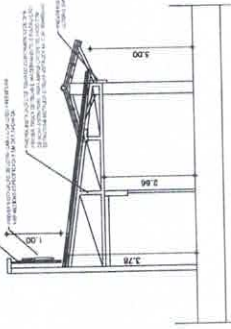

03 CORTE BB
ESC. 1/33

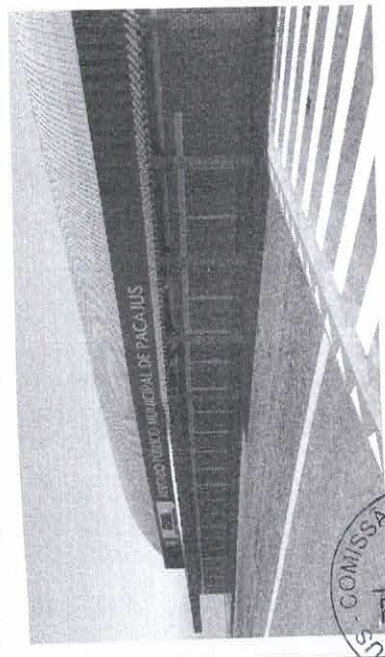
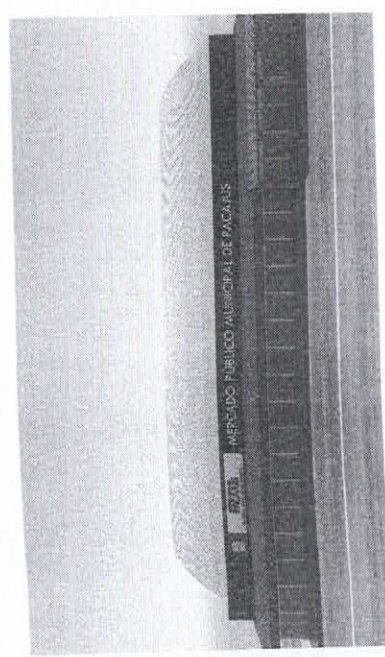
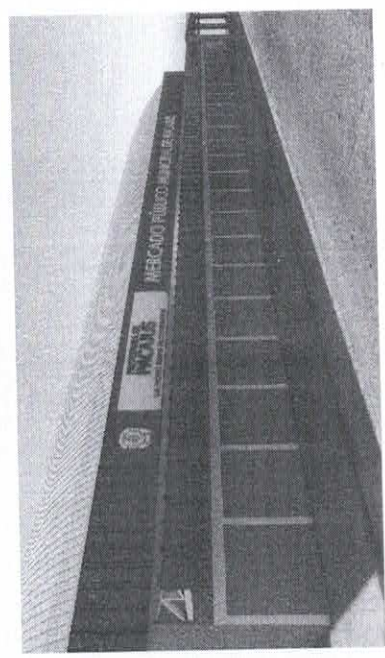
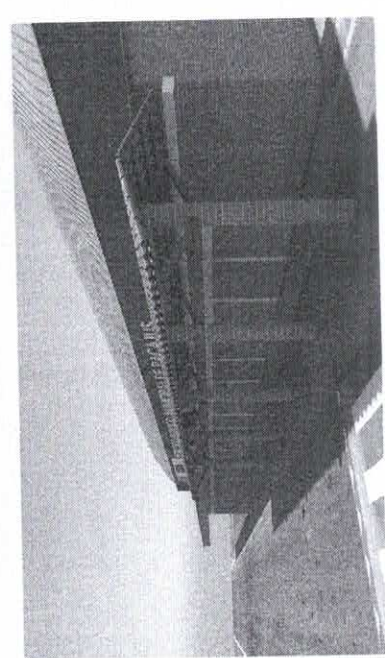

PROJETO: AUTOR	
JOSÉ RODRIGUES PEREIRA - CAET - 25.172/2014	
Projeto de Arquitetura	
Lugar:	
PACAJUS - CENTRO ZONA URBANA - PACAJUS	
01	PLANTA EXISTENTE
02	PLANTA EXISTENTE
03	PLANTA EXISTENTE
04	PLANTA EXISTENTE
05	PLANTA EXISTENTE
06	PLANTA EXISTENTE
07	PLANTA EXISTENTE
08	PLANTA EXISTENTE
09	PLANTA EXISTENTE
10	PLANTA EXISTENTE
11	PLANTA EXISTENTE
12	PLANTA EXISTENTE
13	PLANTA EXISTENTE
14	PLANTA EXISTENTE
15	PLANTA EXISTENTE
16	PLANTA EXISTENTE
17	PLANTA EXISTENTE
18	PLANTA EXISTENTE
19	PLANTA EXISTENTE
20	PLANTA EXISTENTE
21	PLANTA EXISTENTE
22	PLANTA EXISTENTE
23	PLANTA EXISTENTE
24	PLANTA EXISTENTE
25	PLANTA EXISTENTE
26	PLANTA EXISTENTE
27	PLANTA EXISTENTE
28	PLANTA EXISTENTE
29	PLANTA EXISTENTE
30	PLANTA EXISTENTE
31	PLANTA EXISTENTE
32	PLANTA EXISTENTE
33	PLANTA EXISTENTE
34	PLANTA EXISTENTE
35	PLANTA EXISTENTE
36	PLANTA EXISTENTE
37	PLANTA EXISTENTE
38	PLANTA EXISTENTE
39	PLANTA EXISTENTE
40	PLANTA EXISTENTE
41	PLANTA EXISTENTE
42	PLANTA EXISTENTE
43	PLANTA EXISTENTE
44	PLANTA EXISTENTE
45	PLANTA EXISTENTE
46	PLANTA EXISTENTE
47	PLANTA EXISTENTE
48	PLANTA EXISTENTE
49	PLANTA EXISTENTE
50	PLANTA EXISTENTE
51	PLANTA EXISTENTE
52	PLANTA EXISTENTE
53	PLANTA EXISTENTE
54	PLANTA EXISTENTE
55	PLANTA EXISTENTE
56	PLANTA EXISTENTE
57	PLANTA EXISTENTE
58	PLANTA EXISTENTE
59	PLANTA EXISTENTE
60	PLANTA EXISTENTE
61	PLANTA EXISTENTE
62	PLANTA EXISTENTE
63	PLANTA EXISTENTE
64	PLANTA EXISTENTE
65	PLANTA EXISTENTE
66	PLANTA EXISTENTE
67	PLANTA EXISTENTE
68	PLANTA EXISTENTE
69	PLANTA EXISTENTE
70	PLANTA EXISTENTE
71	PLANTA EXISTENTE
72	PLANTA EXISTENTE
73	PLANTA EXISTENTE
74	PLANTA EXISTENTE
75	PLANTA EXISTENTE
76	PLANTA EXISTENTE
77	PLANTA EXISTENTE
78	PLANTA EXISTENTE
79	PLANTA EXISTENTE
80	PLANTA EXISTENTE
81	PLANTA EXISTENTE
82	PLANTA EXISTENTE
83	PLANTA EXISTENTE
84	PLANTA EXISTENTE
85	PLANTA EXISTENTE
86	PLANTA EXISTENTE
87	PLANTA EXISTENTE
88	PLANTA EXISTENTE
89	PLANTA EXISTENTE
90	PLANTA EXISTENTE
91	PLANTA EXISTENTE
92	PLANTA EXISTENTE
93	PLANTA EXISTENTE
94	PLANTA EXISTENTE
95	PLANTA EXISTENTE
96	PLANTA EXISTENTE
97	PLANTA EXISTENTE
98	PLANTA EXISTENTE
99	PLANTA EXISTENTE
100	PLANTA EXISTENTE

RELATÓRIO TÉCNICO

DEMANDA: Reforma da fachada externa Mercado Central de Pacajus. Envolvendo a troca da cobertura (madeiramento e telhas), calhas e calçada.

ORIGEM: SECRETARIA DE INFRAESTRUTURA E DESENVOLVIMENTO URBANO.

PROCESSO: 13.190-2024

01.ÁREA DE INTERFERÊNCIA

A INTERVENÇÃO URBANA SERÁ REALIZADA NO MERCADO CENTRAL E NA AREA EXTETRNA ONDE ESTÃO OS BOX.

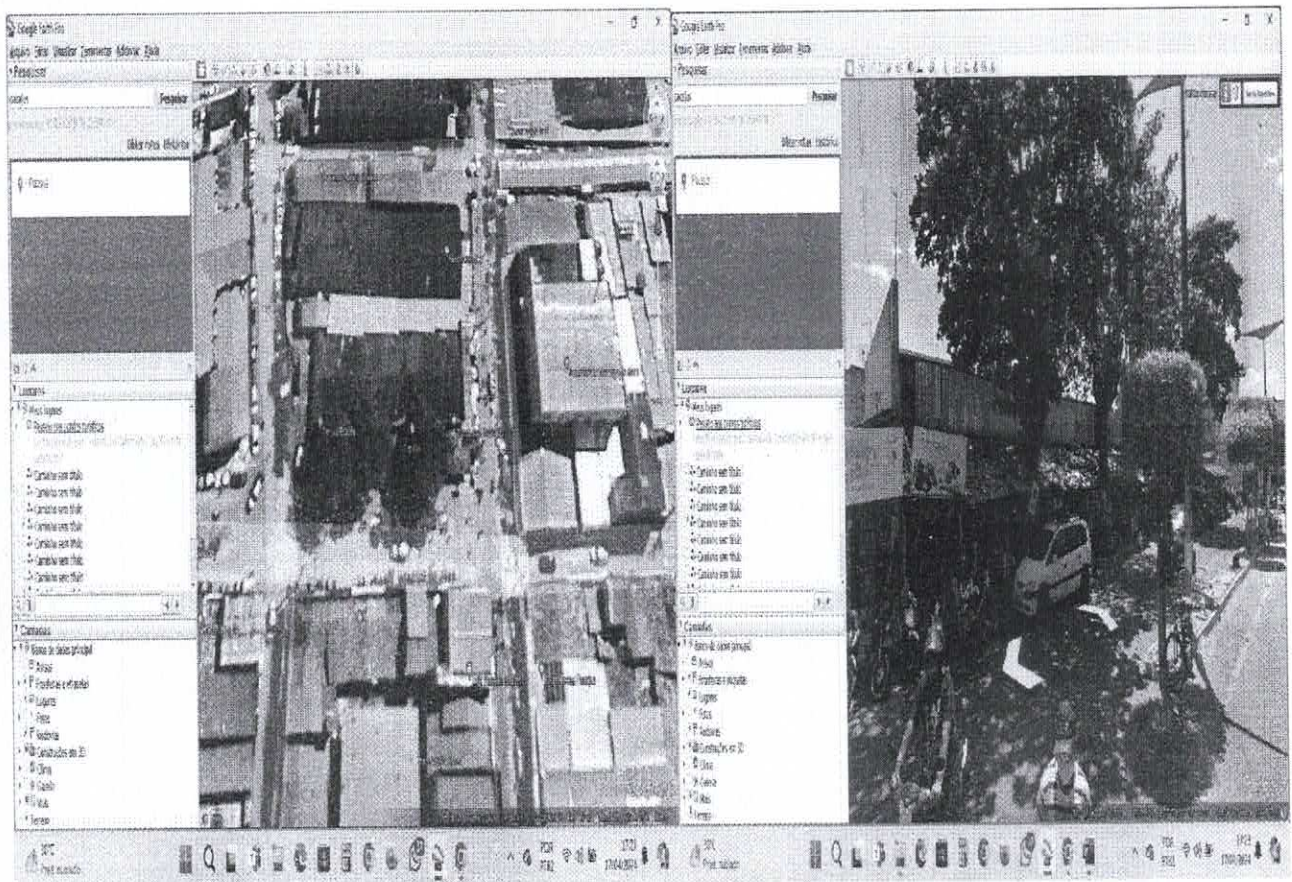

02.CENÁRIO ATUAL

A fachada está completamente danificada o telhado dos box com bastante infiltração e as calçadas completamente destruídas com a ação do tempo.

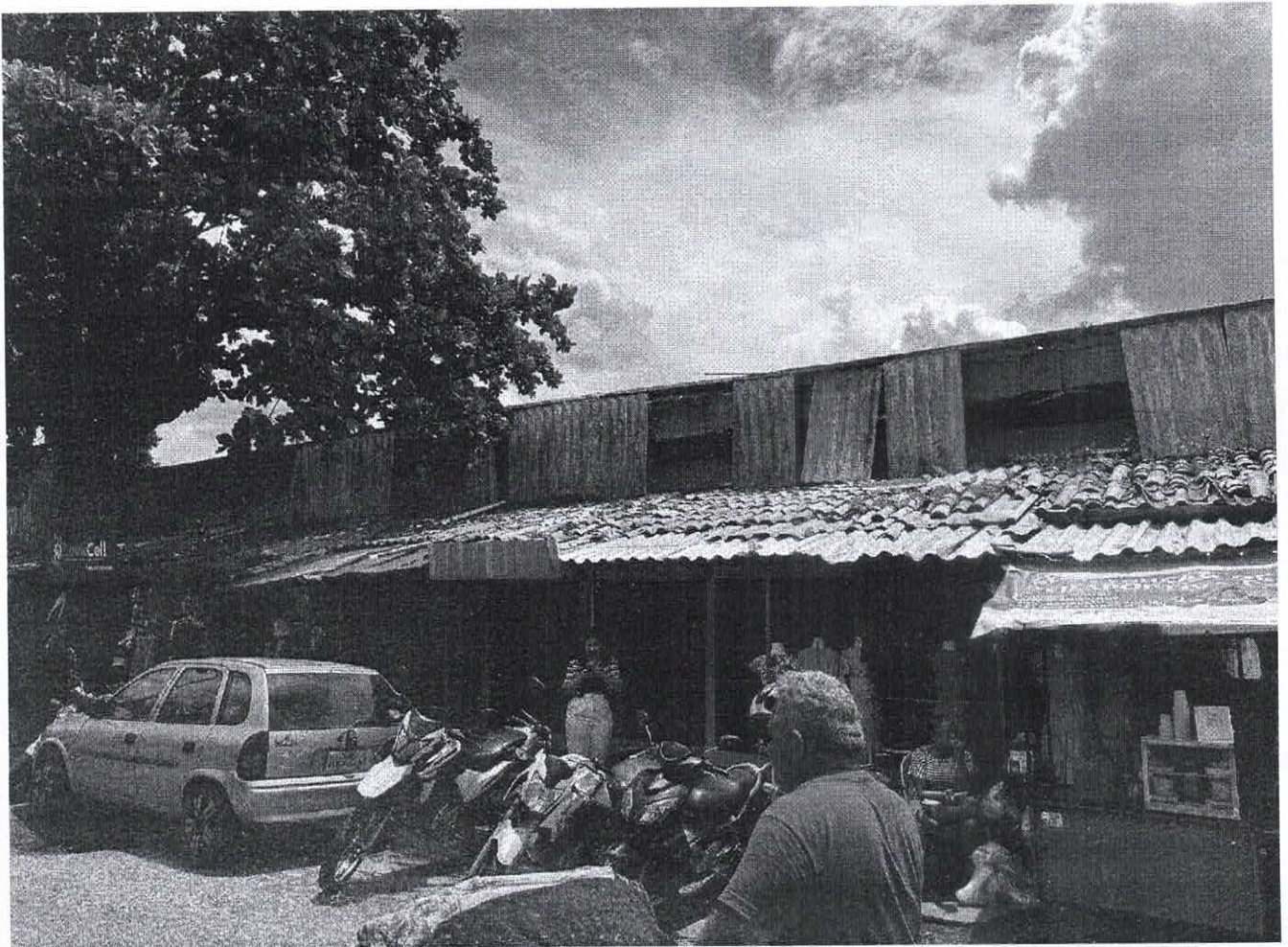







Prefeitura de
PACAJUS
Um Novo Tempo de Conquistas





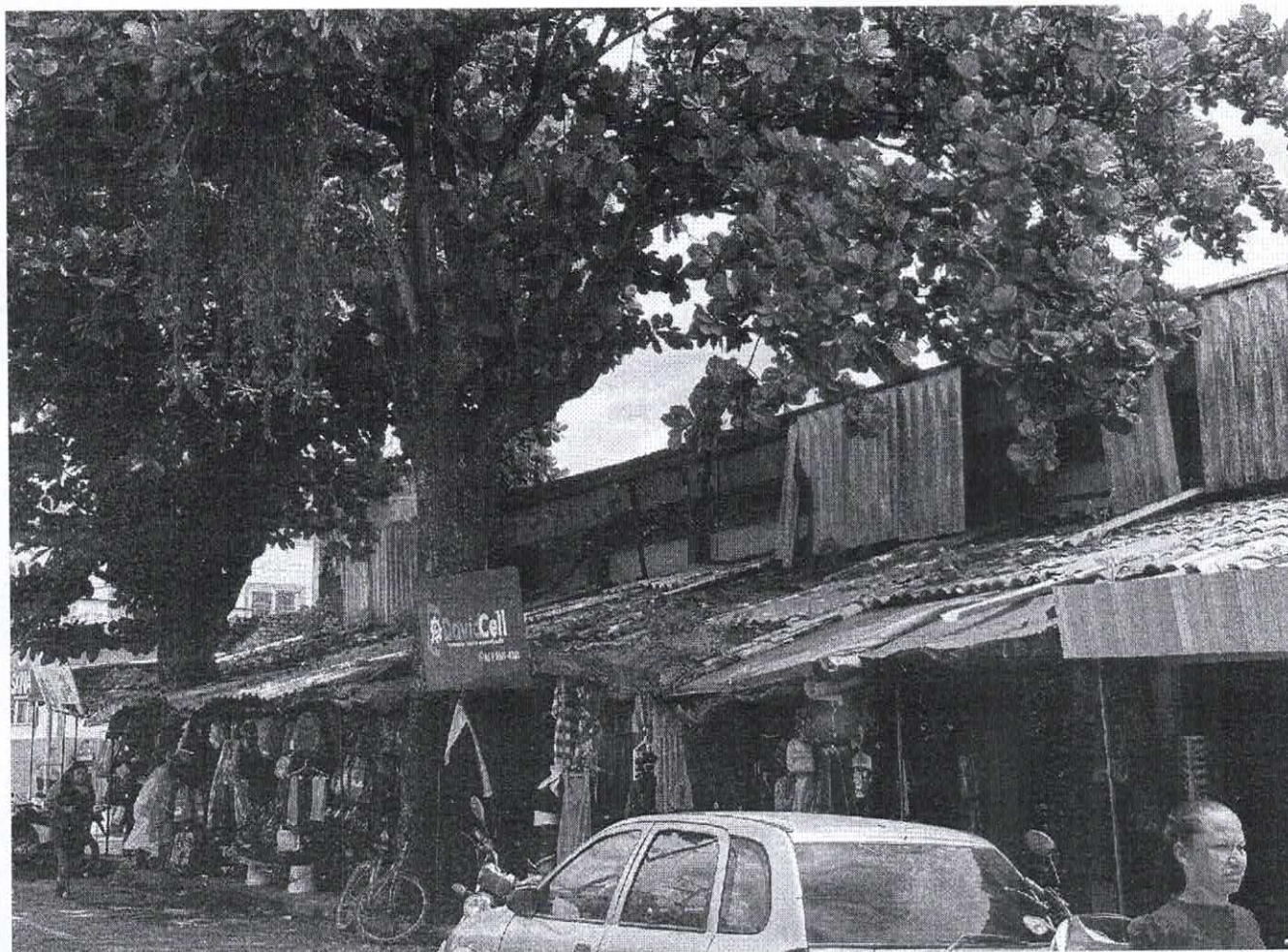

03. PROGRAMA DE NECESSIDADES

O OBJETIVO DO PROGRAMA DE NECESSIDADES, COMPREENDE A RECUPERAÇÃO DA FACHADA, TELHADO DOS BOXs E CALÇADA.





A PROPOSTA CONTÉM:

01. REFORMA NA PARTE EXTENA;

04. CONSIDERAÇÕES FINAIS

O OBJETIVO DESTA PROPOSTA É MELHORAR AS CONDIÇÕES DO MERCADO, OFRECER MELHOR CONDIÇÕES DE TRABALHO AOS PERMISSIONÁRIOS E UM MELHOR CONFORTO A POPULAÇÃO QUE FREQUENTAM O NOSSO MERCADO CENTRAL.



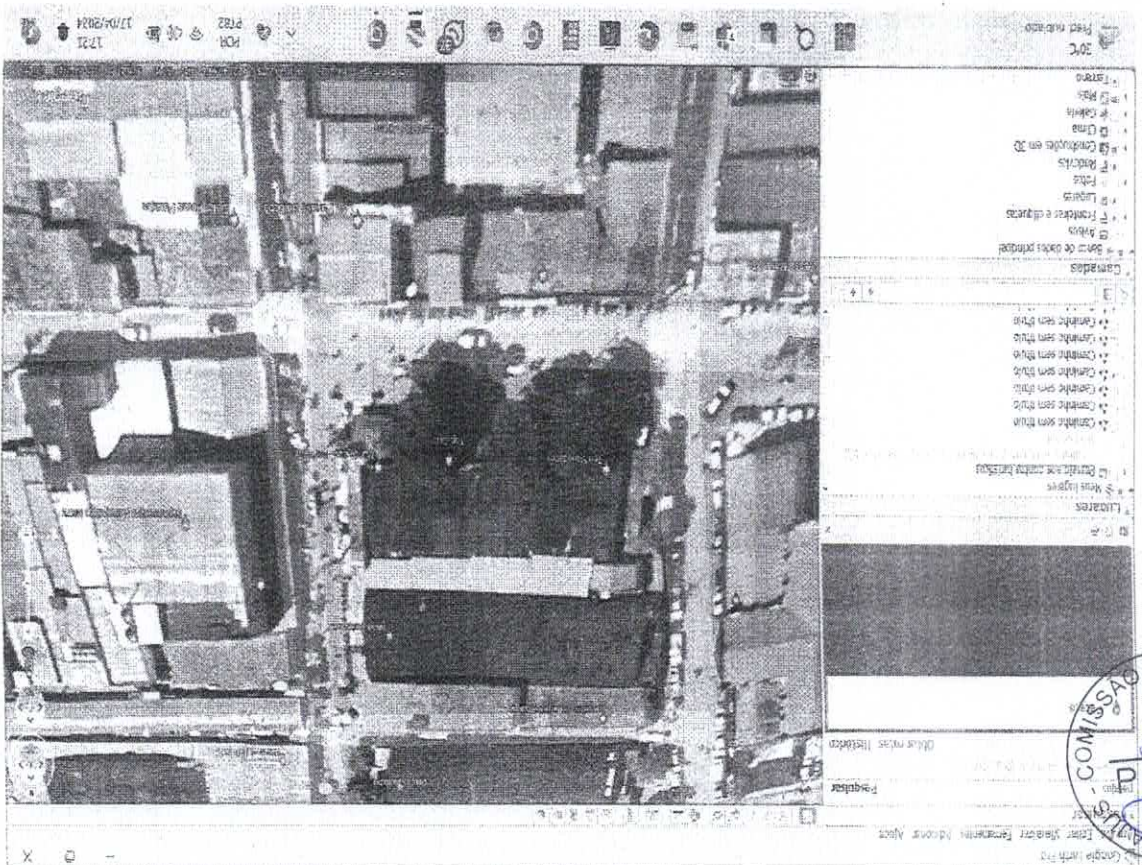

COMISSÃO DE LICITAÇÃO - P.M. DE PANGLOSS - PÁGINA 02



Anotação de Responsabilidade Técnica - ART
Lei nº 6.496, de 7 de dezembro de 1977

CREA-CE

ART OBRA / SERVIÇO
Nº CE20241462571

Conselho Regional de Engenharia e Agronomia do Ceará

INICIAL

1. Responsável Técnico
JOÃO PAULO DE SOUSA EVARISTO
Título profissional: ENGENHEIRO CIVIL, PÓS-GRADUAÇÃO EM ESTRUTURAS DE CONCRETO E FUNDAÇÕES
RNP: 0617803129
Registro: 336834CE

2. Dados do Contrato
Contratante: MUNICIPIO DE PACAJUS
RUA GUARANY
Complemento: ALTOS
Cidade: PACAJUS
Bairro: CENTRO
UF: CE
CPF/CNPJ: 07.384.407/0001-09
Nº: 600
CEP: 62870000
ART Vinculada: CE20241339011
Contrato: Não especificado
Valor: R\$ 1.000,00
Ação Institucional: NENHUMA - NÃO OPTANTE
Celebrado em:
Tipo de contratante: Pessoa Jurídica de Direito Público

3. Dados da Obra/Serviço
RUA GUARANY
Complemento: ALTOS
Cidade: PACAJUS
Data de Início: 10/06/2024
Finalidade: Comercial
Proprietário: MUNICIPIO DE PACAJUS
Bairro: CENTRO
UF: CE
CEP: 62870000
Previsão de término: 30/12/2024
Coordenadas Geográficas: -4.172305, -38.466172
Código: Não Especificado
CPF/CNPJ: 07.384.407/0001-09

4. Atividade Técnica

Atividade	Quantidade	Unidade
14 - Elaboração		
80 - Projeto > ESTRUTURAS > ESTRUTURAS METÁLICAS > DE ESTRUTURA METÁLICA > #2.2.1.7 - PARA FINS DIVERSOS	1,00	un
35 - Elaboração de orçamento > CONSTRUÇÃO CIVIL > EDIFICAÇÕES > DE EDIFICAÇÃO > #1.1.1.1 - DE ALVENARIA	1,00	un
35 - Elaboração de orçamento > ESTRUTURAS > ESTRUTURAS METÁLICAS > DE ESTRUTURA METÁLICA > #2.2.1.7 - PARA FINS DIVERSOS	1,00	un
18 - Fiscalização		
60 - Fiscalização de obra > CONSTRUÇÃO CIVIL > EDIFICAÇÕES > DE EDIFICAÇÃO > #1.1.1.1 - DE ALVENARIA	1,00	un
60 - Fiscalização de obra > ESTRUTURAS > ESTRUTURAS METÁLICAS > DE ESTRUTURA METÁLICA > #2.2.1.7 - PARA FINS DIVERSOS	1,00	un

Após a conclusão das atividades técnicas o profissional deve proceder a baixa desta ART

5. Observações
REFORMA DA ÁREA EXTERNA DO MERCADO DOS ELETRÔNICOS

6. Declarações
- Declaro que estou cumprindo as regras de acessibilidade previstas nas normas técnicas da ABNT, na legislação específica e no decreto n. 5296/2004.

7. Entidade de Classe
NENHUMA - NÃO OPTANTE

8. Assinaturas
Declaro serem verdadeiras as informações acima
Local _____ de _____ data _____
JOAO PAULO DE SOUSA EVARISTO:04892851396
Assinado de forma digital por JOAO PAULO DE SOUSA EVARISTO:04892851396
Data: 2024.07.25 07:42:43 -03'00'
JOÃO PAULO DE SOUSA EVARISTO - CPF: 048.928.513-96
MUNICIPIO DE PACAJUS - CNPJ: 07.384.407/0001-09

9. Informações
* A ART é válida somente quando quitada, mediante apresentação do comprovante do pagamento ou conferência no site do Crea.

10. Valor
Valor da ART: R\$ 99,64 Registrada em: 24/07/2024 Valor pago: R\$ 99,64 Nosso Número: 8217225930



A autenticidade desta ART pode ser verificada em: <https://crea-ce.sitac.com.br/publica/>, com a chave: 4CwG2
Impresso em: 25/07/2024 às 07:37:04 por: , ip: 206.42.41.99

www.creace.org.br faleconosco@creace.org.br
Tel: (85) 3453-5800 Fax: (85) 3453-5804





**DISPENSA DE LICITAÇÃO Nº. 2024.07.25.001.
PROCESSO ADMINISTRATIVO Nº 13190-2024.**

ANEXO II – DOCUMENTAÇÃO DA EMPRESA A SER CONTRATADA

HABILITAÇÃO JURÍDICA:

I) No caso de empresário individual: inscrição no Registro Público de Empresas Mercantis, a cargo da Junta Comercial da respectiva sede; Em se tratando de microempreendedor individual – MEI: Certificado da Condição de Microempreendedor Individual - CCMEI, cuja aceitação ficará condicionada à verificação da autenticidade no sítio www.portaldoempreendedor.gov.br; Ato constitutivo, estatuto ou contrato social em vigor, devidamente registrado, em se tratando de sociedade comercial; inclusive com as alterações contratuais, se houver ou da consolidação; Inscrição do ato constitutivo, na hipótese de sociedade civil; Documentos comprobatórios da eleição de seus administradores, no caso de sociedade por ações; Prova da diretoria em exercício, na hipótese de sociedade civil; Decreto de autorização, em sendo o caso de empresa ou sociedade estrangeira em funcionamento no país.

II) CÓPIA DE DOCUMENTO OFICIAL COM FOTO E CPF, de Sócio-Administrador ou do titular da empresa, ou presidente da cooperativa, conforme o caso;

III) Demais documentos solicitados nos itens **8.10 a 8.17, do Projeto Básico (ANEXO I)**, anexo a este Aviso.

REGULARIDADE FISCAL, SOCIAL E TRABALHISTA

I) Prova de inscrição no Cadastro Nacional de Pessoas Jurídicas (CNPJ);

II) Prova de inscrição no cadastro de contribuintes municipal ou estadual, se houver, relativo ao domicílio ou sede do licitante, pertinente ao seu ramo de atividade e compatível com o objeto contratual;

III) Prova de regularidade para com a Fazenda Federal, Estadual e Municipal do domicílio ou sede do licitante.

IV) A comprovação de regularidade para com a **Fazenda Federal** deverá ser feita através da Certidão de regularidade de Débitos relativos a Créditos Tributários Federais e à Dívida Ativa da União (CND), emitidas pela Receita Federal do Brasil na forma da Portaria Conjunta RFB/PGFN nº 1.751, de 2 de outubro de 2014;

V) A comprovação de regularidade para com a **Fazenda Estadual** deverá ser feita através de Certidão Consolidada Negativa de Débitos inscritos na Dívida Ativa Estadual;

VI) A comprovação de regularidade para com a **Fazenda Municipal** deverá ser feita através de Certidão Consolidada Negativa de Débitos inscritos na Dívida Ativa Municipal.

VII). Prova de situação regular perante o Fundo de Garantia por Tempo de Serviço – **FGTS**, através de Certificado de Regularidade de Situação – CRS e;

VIII). Prova de situação regular perante a Justiça do Trabalho, através da Certidão Negativa de Débitos Trabalhistas – CNDT, conforme Lei 12.440/2011.

IX – Declaração da Licitante em papel timbrado e assinado pelo representante legal, informando que cumpre a proibição prevista no inciso XXXIII do art. 7º da Constituição Federal. – ou seja, de que **não utiliza trabalho de menor de dezoito anos em atividades noturnas**, perigosas ou insalubres, e de trabalho de menor de quatorze anos, salvo na condição de aprendiz, em papel da própria empresa,



contendo o carimbo ou impresso identificador do CNPJ/MF da firma proponente, assinadas por pessoa legalmente habilitada e que seja possível. Identificar quem assinou.

X – Demais documentos solicitados nos itens **8.2 a 8.9, do Projeto Básico (ANEXO I)**, anexo a este Aviso.

QUALIFICAÇÃO TÉCNICO-PROFISSIONAL E TÉCNICO-OPERACIONAL

I) **Comprovação de experiência** na execução de objeto de mesmo caráter e de igual complexidade ou superior, por meio de um ou mais “Atestados” e/ou “Certidões” fornecido(s) por pessoa(s) jurídica(s) de direito público ou privado em nome da empresa ou do seu sócio/titular.

II) Demais documentos solicitados nos itens **8.24 a 8.25, do Projeto Básico (ANEXO I)**, anexo a este Aviso.

QUALIFICAÇÃO ECONOMICO-FINANCEIRO

I) Certidão negativa de falência, recuperação judicial ou extrajudicial, expedida pelo distribuidor da sede da pessoa jurídica, ou de execução patrimonial, dentro do prazo de validade.

II) Demais documentos solicitados nos itens **8.18 a 8.23, do Projeto Básico (ANEXO I)**, anexo a este Aviso.

DECLARAÇÕES

I) Comprovante de opção pelo Simples obtido através do site da Secretaria da Receita Federal, emitida por um período de até 90 (noventa) dias, salvo previsão de prazo diverso em lei ou em norma infralegal, ficando a licitante responsável por juntar a respectiva comprovação OU Declaração de responsabilidade do licitante para fins legais, sob as penas da lei, que cumprem os requisitos legais para qualificação como microempresa ou empresa de pequeno porte nas condições do Estatuto Nacional da Microempresa e da Empresa de Pequeno Porte, instituído pela Lei Complementar nº 123, de 14 de dezembro de 2006, em especial quanto ao seu art. 3º, podendo ser utilizado modelo próprio;



ANEXO III –

MINUTA DE PROPOSTA DE PREÇOS

A PREFEITURA MUNICIPAL DE _____.

Ao setor de _____

Razão Social:

CNPJ nº:

Endereço:

Fone:

Representante:

Cargo:

E-mail:

Tel:

Prezados(as) Senhores(as),

Apresentamos a V. Sas., nossa proposta para o objeto da Dispensa de Licitação nº. _____, com o PREÇO GLOBAL de R\$ _____ (_____).

OBJETO: _____.

ITEM	DESCRIÇÃO DOS SERVIÇOS	UND	QUANT	VLR UNIT	VLR TOTAL
1	XXXXXXXXXXXXXXXXXXXXX.	XXXXXX	XX	R\$ -----	R\$ -----
TOTAL					R\$ -----

VALOR GLOBAL: R\$ XXXX (XXXXXXXXXXXXXXXXXXXXXXXXXXXX).

Prazo de Entrega: Conforme Termo de Referência.

A proposta terá validade por 60 (sessenta) dias.

_____/CE, XX de XXXXXXXXXXXX de 2024.

Responsável Legal

