

**À PREFEITURA MUNICIPAL DE PACAJUS-CE  
COMISSÃO DE PREGÃO**

<b>RAZÃO SOCIAL:</b>	JM GUIMARAES ME
<b>NOME FANTASIA:</b>	JANIO SOM
<b>CNPJ N°</b>	14.172.441/0001-85 (MATRIZ)
<b>RUA/N°:</b>	FCO. NUNES GUERREIRO/2104
<b>CEP:</b>	62930-000
<b>FONE:</b>	(88) 9.9982-7747
<b>Prazo de Validade da Proposta: 60 (Sessenta) dias.</b>	
<b>DADOS BANCARIO:</b>	
<b>BANCO DO BRASIL: AGENCIA - 2253-5 / CONTA CORRENTE N° 44.408-1</b>	

Prezados Senhores,

Apresentamos a Vossas Senhorias nossa proposta de preços, conforme planilha abaixo, referente ao PREGÃO PRESENCIAL N° 2019.02.22.01-PPRP, cujo OBJETO: REGISTRO DE PREÇOS VISANDO A LOCAÇÃO DE EQUIPAMENTOS, ESTRUTURAS E SERVIÇOS PARA DIVERSOS EVENTOS PARA ATENDER AS ATIVIDADES DA SECRETARIA DE EDUCAÇÃO E SECRETARIA DE CULTURA E TURISMO DE PACAJUS/CE., Conforme especificações em anexo, parte integrante deste processo.

Nesta oportunidade, temos a declarar, sob as penas da lei, que tomamos pleno conhecimento do objeto desta licitação; que não possuímos nenhum fato impeditivo para participação deste certame e que nos submetemos a todas as cláusulas e condições prevista neste edital. Declaramos ainda, assumir inteira responsabilidade pela execução dos serviços e que serão executados conforme exigência editalícias e contratual, conforme solicitação da unidade administrativa, a partir da data de recebimento da ordem de serviço

**LIMOEIRO DO NORTE-CE, 14/03/2019.**

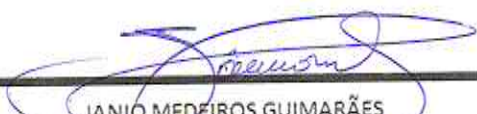
  
JANIO MEDEIROS GUIMARÃES  
CPF: 000.690.993-08  
SOCIO-PROPRIETARIO

PROPOSTA DE PREÇO  
LOTE 01 ESTRUTURA

ITEM	ESPECIFICAÇÃO	UNID	QUANT.	VLR UNITARIO		VLR TOTAL	
01	Palco de médio e grande porte(12m a 20m de boca de cena). Piso em plataforma de alumínio e compensado naval, acarpetado, elevado em até 2,5m do solo, pé direito de até 17m de altura. Coberta com lona anti-chamas e anti-raios uv, em estrutura modular de alumínio reforçado, com capacidade para sustentar equipamentos de som e luz de medio e grande porte. dois sidestages de até 10m x 5m cobertos, guarda-corpo circundando laterais e fundo do palco. escadas de acesso com corrimão. fechamento da "saia" do palco em madeira ou tecido. será exigido ART deste item.	M²	980	R\$ 39,90	trinta e nove reais e noventa centavos	R\$ 39.102,00	trinta e nove mil, cento e dois reais
02	Palco de pequeno porte(6m a 10m de boca de cena). Piso em plataforma de alumínio e compensado naval, acarpetado, elevado em até 1,6m do solo, pé direito de até 8m de altura. Coberta com lona anti-chamas e anti-raios uv, em estrutura modular de alumínio reforçado, com capacidade para sustentar equipamentos de som e luz de medio e grande porte. dois sidestages de até 5m x 4m cobertos, guarda-corpo circundando laterais e fundo do palco. escadas de acesso com corrimão. fechamento da "saia" do palco em madeira ou tecido. será exigido ART deste item.	M²	1860	R\$ 39,90	trinta e nove reais e noventa centavos	R\$ 74.214,00	setenta e quatro mil, duzentos e quatorze reais
03	Piso, altura do piso ao solo: 0,1m. Piso com capacidade de carga de 250kg/m².	M²	1000	R\$ 49,90	quarenta e nove reais e noventa centavos	R\$ 49.900,00	quarenta e nove mil e novecentos reais
04	piso elevado, altura do piso ao solo: de 0,2m a 1,0m. Piso com capacidade de carga de 700kg/m², carpete 3mm. Escada de acesso, guarda corpo ao redor, fechamento da saia com tecido.	M²	500	R\$ 54,80	cinquenta e quatro reais e oitenta centavos	R\$ 27.400,00	vinete e sete mil e quatrocentos reais
05	Camarote, vão máximo de 15m, piso em plataforma de alumínio e compensado naval, com capacidade de carga de 750kg/m², acarpetado, elevado em 2m do solo, colunas e coberturas em alumínio tipo p-30, com lonas anti-chamas e anti-raios UV, guarda-corpo ao redor de toda a estrutura, escadas com corrimão, rampas de acesso em conformidade com as normas regulamentadoras da ABNT- fechamento da saia em madeira ou tecido.	M²	350	R\$ 39,80	trinta e nove reais e oitenta centavos	R\$ 13.930,00	treze mil, novecentos e trinta reais
06	Arquibancadas, 03 a 09 níveis, degraus/assento com altura entre os níveis de 45cm com escadas de degraus de 25cm em vias de acesso, a profundidade mínima de cada lance é de 70cm, estrutura modular em alumínio estrutural com sistema de engates e travamentos rápidos e recebimentos de plataformas (praticáveis) para constituição dos lances, fixação com bases, guarda-corpo e corrimão do mesmo alumínio estrutural.	M²	2300	R\$ 29,95	vinete e nove reais e noventa e cinco centavos	R\$ 68.885,00	sessenta e oito mil, oitocentos e oitenta e cinco reais
07	Coberta, estrutura em box truss de alumínio tipo p-30, com até 20m de vão livre e até 40m de extensão total, coberta por lona anti-chamas e antiraios UV.	M²	700	R\$ 35,00	trinta e cinco reais	R\$ 24.500,00	vinete e quatro mil e quinhentos reais
08	Toldos, estrutura em cano de ferro, coberta por lona anti-chamas e anti-raios UV, medindo a partir de 2m x 2m, até 10mx10m.	M²	2250	R\$ 24,00	vinete e quatro reais	R\$ 54.000,00	cinquenta e quatro mil reais
09	Sala, estrutura de alumínio tipo octanorm ou similar, paredes em painéis de TS, um conjunto de tomada e uma iluminação com calhas e lampadas fluorescentes a cada 3m² de estrutura, carpete aplicado no piso existente.	M²	270	R\$ 39,00	trinta e nove reais	R\$ 10.530,00	dez mil, quinhentos e trinta reais
10	Sala climatizada, estrutura de alumínio tipo octanorm ou similar, paredes e teto em painéis de TS, um conjunto de tomada e uma iluminação com calhas e lampadas fluorescentes a cada 3m² de estrutura, climatização por ar-condicionado split compatível com o tamanho da sala, carpete aplicado no piso existente.	M²	250	R\$ 44,00	quarenta e quatro reais	R\$ 11.000,00	onze mil reais
11	Box truss em alumínio tipo p30	M	1100	R\$ 39,90	trinta e nove reais e noventa centavos	R\$ 43.890,00	quarenta e três mil, oitocentos e noventa reais
12	Box truss em alumínio tipo p50	M	500	R\$ 49,90	quarenta e nove reais e noventa centavos	R\$ 24.950,00	vinete e quatro mil, novecentos e cinquenta reais
13	Praticável 2m x 1m, estrutura em alumínio, com altura regulável e que atenda ao rider técnico de artistas de renome nacional.	UNID	75	R\$ 74,00	setenta e quatro reais	R\$ 5.550,00	cinco mil, quinhentos e cinquenta reais
14	Fechamento, painéis de MDF de 15mm com moldura de metalon, medindo 2m x 2m, pintados na cor solicitada pelo contratante.	M	3000	R\$ 34,90	trinta e quatro reais e noventa centavos	R\$ 104.700,00	cento e quatro mil e setecentos reais
15	Grades, cercas de alumínio de 2m de comprimentos por, no mínimo 1m de altura, com sistema de encaixe e travamento entre si, pés em chapas metálicas ou em V.	M	4000	R\$ 13,90	treze reais e noventa centavos	R\$ 55.600,00	cinquenta e cinco mil e seiscentos reais
16	Cadeira de plástico branca sem braço.	UNID	15000	R\$ 1,90	um real e noventa centavos	R\$ 28.500,00	vinete e oito mil e quinhentos reais
17	Mesa de plástico branca, quadrada para 4 lugares.	UNID	2500	R\$ 3,90	três reais e noventa centavos	R\$ 9.750,00	nove mil, setecentos e cinquenta reais
18	Cadeira estofada.	UNID	100	R\$ 14,90	quatorze reais e noventa centavos	R\$ 1.490,00	mil quatrocentos e noventa reais
19	Púlpito em acrílico com prateleira e suporte para microfone.	UNID	35	R\$ 24,00	vinete e quatro reais	R\$ 840,00	oitocentos e quarenta reais
20	Passa-Cabo	M	100	R\$ 49,00	quarenta e nove reais	R\$ 4.900,00	quatro mil e novecentos reais
21	Extintor portátil -CO2	UNID	150	R\$ 39,00	trinta e nove reais	R\$ 5.850,00	cinco mil, oitocentos e cinquenta reais
22	Extintor portátil - AGUA PRESS	UNID	150	R\$ 39,00	trinta e nove reais	R\$ 5.850,00	cinco mil, oitocentos e cinquenta reais
23	Extintor portátil -Pó QUIM.	UNID	150	R\$ 149,00	cento e quarenta e nove reais	R\$ 22.350,00	vinete e dois mil, trezentos e cinquenta reais
24	Projektor multimídia com notebook e tela de projeção.	DIARIA	10	R\$ 490,00	quatrocentos e noventa reais	R\$ 4.900,00	quatro mil e novecentos reais
25	Projetores multimídia de alta resolução com no mínimo 5.000 anti-lumens e resolução wxga(1.280x768).	DIARIA	5	R\$ 580,00	quinhentos e oitenta reais	R\$ 2.900,00	dois mil e novecentos reais
26	Telas em box truss com no mínimo de 200 (polegadas).	DIARIA	10	R\$ 5,00	cinco reais	R\$ 50,00	cinquenta reais
27	Porta banner's com estrutura tipo tripe em alumínio e regulagem de altura, similar ao suporte de sustentação de tela para projeção.	UNID	15	R\$ 100,00	cem reais	R\$ 1.500,00	mil e quinhentos reais

*fulgones*



28	placa de monitor led para video wall 46 a 50	UNID	10	R\$ 290,00	duzentos e noventa reais	R\$ 2.900,00	dois mil e novecentos reais
29	CAMARIM TIPO 1 Locação de camarim montado em aluminio e ortotorno, com 4m de frente por 4m de fundos coberto com toldo de 5m de frente por 5m de fundo, montado em estrutura tubular coberto em lona tipo nightday, piso revestido em carpete cinza, climatizado com banheiro.	DIARIA	15	R\$ 1.100,00	mil e cem reais	R\$ 16.500,00	dezesesseis mil e quinhentos reais
30	Torre de observação- Locação de torre de observação em estrutura de ferro galvanizado e madeira com especificações mínimas medindo 1,0mx1,0m com 1,0 de altura, para apoio da equipe de segurança nos dias dos eventos.	UNID	6	R\$ 780,00	setecentos e oitenta reais	R\$ 4.680,00	quatro mil, seiscentos e oitenta reais
31	BARRACA TIPO 1- Locação de com montagem e desmontagem de barracas medindo 3x3 montada em ferro galvanizado e lona night e day branca. Contendo um kit composto de 2 conservadores 1 balcão em madeira medindo 3x3.	UNID	250	R\$ 170,00	cento e setenta reais	R\$ 42.500,00	quarenta e dois mil e quinhentos reais
32	GERADOR DE ENERGIA TIPO 1 - Locação de grupo de geradores moveis com capacidade mínima de 180 KVA, trifasicos tensão 440/380/220/110 VAC, 60Hz, disjutor de proteção, silenciado em nível de ruído sonoro de 32 db, 1,5 metros, acoplado a um caminhão por meio de grampos fixados no chassi para transporte rápido, com 02 jogos de cabos de 95mm/4 lances/25 metros flexiveis (95mm x 4 x 25m), quadro de barramento de cobre para conexão intermediaria com isoladores e chave reversora para duas fontes de energia eletrica dimensionada de acordo com a potencia de grupo gerador, incluindo custo de montagem com ponto de aterramento para proteção composto de 01(um) haste de cobre de 3 metros de comprimento com cordoalha de cobre nu 16mm², no mínimo com 5 metros com conectores.	DIARIA	13	R\$ 1.400,00	mil e quatrocentos reais	R\$ 18.200,00	dezoito mil e duzentos reais
33	GERADOR DE ENERGIA TIPO 1 - Locação de grupo de geradores moveis com capacidade mínima de 240 KVA, trifasicos tensão 440/380/220/110 VAC, 60Hz, disjutor de proteção, silenciado em nível de ruído sonoro de 32 db, 1,5 metros, acoplado a um caminhão por meio de grampos fixados no chassi para transporte rápido, com 02 jogos de cabos de 95mm/4 lances/25 metros flexiveis (95mm x 4 x 25m), quadro de barramento de cobre para conexão intermediaria com isoladores e chave reversora para duas fontes de energia eletrica dimensionada de acordo com a potencia de grupo gerador, incluindo custo de montagem com ponto de aterramento para proteção composto de 01(um) haste de cobre de 3 metros de comprimento com cordoalha de cobre nu 16mm², no mínimo com 5 metros com conectores.	DIARIA	7	R\$ 1.900,00	mil e novecentos reais	R\$ 13.300,00	treze mil e trezentos reais
34	GERADOR DE ENERGIA TIPO 1 - Locação de grupo de geradores moveis com capacidade mínima de 100 KVA, trifasicos tensão 440/380/220/110 VAC, 60Hz, disjutor de proteção, silenciado em nível de ruído sonoro de 32 db, 1,5 metros, acoplado a um caminhão por meio de grampos fixados no chassi para transporte rápido, com 02 jogos de cabos de 95mm/4 lances/25 metros flexiveis (95mm x 4 x 25m), quadro de barramento de cobre para conexão intermediaria com isoladores e chave reversora para duas fontes de energia eletrica dimensionada de acordo com a potencia de grupo gerador, incluindo custo de montagem com ponto de aterramento para proteção composto de 01(um) haste de cobre de 3 metros de comprimento com cordoalha de cobre nu 16mm², no mínimo com 5 metros com conectores.	DIARIA	10	R\$ 1.100,00	mil e cem reais	R\$ 11.000,00	onze mil reais
35	RADIO COMUNICADORES Locação de radios comunicadores tipo talkabout ou similar, mínimo 12 canais, fone de ouvido e microfone, bateria recarregavel de 10 horas de duração, alcance mínimo de 8 km em area aberta, bolsa e carregador individual para uso durante os dias de realização dos eventos.	UNID	150	R\$ 39,00	trinta e nove reais	R\$ 5.850,00	cinco mil, oitocentos e cinquenta reais
36	Locação de cama elastica com no mínimo 4,00metros de diametro no mínimo 0,90 metros de altura da base resistencia impacto de no mínimo até 280 kg, estrutura em tubos galvanizados, rede (lona) de salto resistente e colorida, molas helicoidais de tração zincadas de alta performance ou similar, proteção das molas em lona vinilica colorida ou similar, proteção lateral de no mínimo 1,40 metro em rede de fibras de nylon ou similar, tubos de proteção revestidos e escadinha de acesso.	HORAS	100	R\$ 649,00	seiscentos e quarenta e nove reais	R\$ 64.900,00	sessenta e quatro mil e novecentos reais
37	Locação de piscina de bolinha- dimensões mínimas de aproximadamente 2,00 x 2,00 metros colorida completa com toldo colorido, proteção nas laterais revestida com espuma e lona colorida ou similar, rede de proteção colorida, proteção de fundo colorido feito de lona ou similar, com no mínimo 500 bolinhas por m² de base, exemplo (2,00m x 2,00m = 2.000 bolinhas), estrutura em tubos galvanizados revestidos com espuma e lona colorida ou similar.	HORAS	100	R\$ 499,00	quatrocentos e noventa e nove reais	R\$ 49.900,00	quarenta e nove mil e novecentos reais
38	Locação de tubogã - dimensões mínimas aproximadas de 3,50 metros de largura x 6,50 metros de comprimento x 5,00 metros de altura, confeccionada em material kp 1000, composto de 01 motor monofasico de 1cv, com chave reversora de voltagem (110/220v).	HORAS	100	R\$ 499,00	quatrocentos e noventa e nove reais	R\$ 49.900,00	quarenta e nove mil e novecentos reais
39	Locação de castelhinho infantil com bolas, de 3x3 metros, criança de 03 a 08 anos, capacidade de 04 crianças por vez, confeccionado em material tipo kp 1000, composto de 01 motor monofasico de 1cv, com chave reversora de voltagem (110/220v).	HORAS	100	R\$ 499,00	quatrocentos e noventa e nove reais	R\$ 49.900,00	quarenta e nove mil e novecentos reais
VALOR DO LOTE 01						R\$ 1.026.561,00	
um milhão e vinte e seis mil, quinhentos e sessenta e um reais							
VALOR GERAL GLOBAL TOTAL						R\$ 1.026.561,00	
um milhão e vinte e seis mil, quinhentos e sessenta e um reais							

VALIDADE DA PROPOSTA: 60 (SESSENTA) DIAS.

LIMOEIRO DO NORTE, CE - 14/ 03/ 2019.

*[Assinatura]*  
**JANIO MEDEIROS GUIMARÃES**  
 CPF: 000.690.993-08  
 SÓCIO-PROPRIETARIO

*[Assinatura]*

*[Assinatura]*

*[Assinatura]*

*[Assinatura]*

*[Assinatura]*



9

**PROPOSTA DE PREÇOS**

Itapiúna/Ce, 13 de março de 2019.

A  
Prefeitura Municipal de Pacajus – CE.  
Comissão de Pregão

REF.: Pregão Presencial Nº 2019.02.22.01-PPRP  
Data e Hora de Abertura.: 15 de março de 2019 às 09h00min.  
PROponente: JOÃO SOUSA GOMES PRODUÇÕES E EVENTOS LTDA- ME  
CNPJ: 07.188.838/0001-08  
ENDEREÇO: RUA ESTRADA DO AÇUDE CASTRO, 10-A/ZONA RURAL/CEP: 62.740-000.  
CIDADE: ITAPIÚNA/CE.  
TELEFONE: (85) 3047-8883  
E-MAIL: [MMPROMOCOES07@GMAIL.COM](mailto:MMPROMOCOES07@GMAIL.COM)  
INSCRIÇÃO MUNICIPAL: 0.4104135  
INSCRIÇÃO ESTADUAL: ISENTO  
REPRESENTANTE: VICTOR HOLANDA SOARES  
CARGO: PROCURADOR  
CPF: 600.153.233-82  
BANCO: BRADESCO AGENCIA: 1379-0 CONTA CORRENTE: 44012-4

Prezados Senhores,

Pelo presente formulamos a proposta comercial para REGISTRO DE PREÇOS VISANDO A LOCAÇÃO DE EQUIPAMENTOS, ESTRUTURAS E SERVIÇOS PARA DIVERSOS EVENTOS PARA ATENDER AS ATIVIDADES DA SECRETARIA DE EDUCAÇÃO E SECRETARIA DE CULTURA E TURISMO DE PACAJUS/CE, referente ao PREGÃO PRESENCIAL.

Nesta oportunidade, temos a declarar sob as penas da Lei, que tomamos pleno conhecimento do objeto desta licitação, que não possuímos nenhum fato impeditivo para participação deste certame e que nos submetemos a todas as cláusulas e condições previstas neste edital, declaramos ainda assumir inteira responsabilidade pela execução dos serviços, e que serão executados conforme exigência editalícias e contratual, conforme solicitação da Unidade Administrativa, a partir da data de recebimento da Ordem de Serviço.

Através da presente, declaro inteira submissão aos preceitos da Lei nº 10.520, Lei nº 8.666/93, suas posteriores alterações e às cláusulas e condições previstas no edital de Pregão Presencial Nº 2019.02.22.01-PPRP.

Declaro ainda, que caso seja vencedor do presente certame que cumprirei com diligência a fiel observância de execução do(s) item(ns) abaixo discriminado(s):

**LOTE 1 - ESTRUTURAS**

ITEM	DESCRIÇÃO DOS SERVIÇOS	UNID.	QTDE. TOTAL	VR. UNITÁRIO	VR. TOTAL
01	PALCO DE MÉDIO E GRANDE PORTE (12M A 20M DE BOCA DE CENA). PISO EM PLATAFORMA DE ALUMÍNIO E COMPENSADO NAVAL, ACARPETADO, ELEVADO EM ATÉ 2,5M DO SOLO. PÉ DIREITO DE ATÉ 17M DE ALTURA. COBERTA COM LONA ANTI-CHAMAS E ANTI-RAIOS UV, EM ESTRUTURA MODULAR DE ALUMÍNIO REFORÇADO, COM CAPACIDADE PARA SUSTENTAR EQUIPAMENTOS DE SOM E LUZ DE MÉDIO E GRANDE PORTE. DOIS SIDESTAGES DE ATÉ 10M X 5M COBERTOS. GUARDA-CORPO CIRCUNDANDO LATERAIS E FUNDO DO PALCO. ESCADAS DE ACESSO COM CORRIMÃO. FECHAMENTO DA "SAIA" DO PALCO EM MADEIRA OU TECIDO. SERÁ EXIGIDO ART DESTE ITEM.	M²	980	24,00 Vinte e quatro reais	23.520,00 Vinte e três mil quinhentos e vinte reais

**MM PROMOÇÕES**

Endereço: Estrada do Açude Castro, 10-A, Carnaubinha – CEP: 62.740-000 – Itapiúna/CE.  
CNPJ: 07.188.838/0001-08 Inscrição Municipal: 0.4104135/ Fone: (85) 3047-8883 / E-mail:

[mmpromocoes07@gmail.com](mailto:mmpromocoes07@gmail.com)  
[www.mmpromocoeseventos.blogspot.com.br](http://www.mmpromocoeseventos.blogspot.com.br)

*Juliana*

*[Handwritten signatures]*

# MM

PROMOÇÕES



02	PALCO DE PEQUENO PORTE (6M A 10M DE BOCA DE CENA). PISO EM PLATAFORMA DE ALUMÍNIO E COMPENSADO NAVAL, ACARPETADO, ELEVADO EM ATÉ 1,6M DO SOLO. PÉ DIREITO DE ATÉ 8M DE ALTURA. COBERTA COM LONA ANTI-CHAMAS E ANTI-RAIOS UV, COM CAPACIDADE PARA SUSTENTAR EQUIPAMENTOS DE SOM E LUZ DE PEQUENO PORTE. DOIS SIDESTAGES DE ATÉ 5M X 4M COBERTOS. GUARDA-CORPO CIRCUNDANDO LATERAIS E FUNDO DO PALCO. ESCADAS DE ACESSO COM CORRIMÃO. FECHAMENTO DA "SAIA" DO PALCO EM MADEIRA OU TECIDO. SERÁ EXIGIDO ART DESTE ITEM.	M <sup>2</sup>	1.860	24,00 Vinte e quatro reais	44.640,00 Quarenta e quatro mil seiscentos e quarenta reais
03	PISO. ALTURA DO PISO AO SOLO: 0,1M. PISO COM CAPACIDADE DE CARGA DE 250KG/M <sup>2</sup> .	M <sup>2</sup>	1.000	30,00 Trinta reais	30.000,00 Trinta mil reais
04	PISO ELEVADO. ALTURA DO PISO AO SOLO: DE 0,2M A 1,0M. PISO COM CAPACIDADE DE CARGA DE 700KG/M <sup>2</sup> . CARPETE 3MM. ESCADA DE ACESSO. GUARDA CORPO AO REDOR. FECHAMENTO DA SAIA COM TECIDO.	M <sup>2</sup>	500	30,00 Trinta reais	15.000,00 Quinze mil reais
05	CAMAROTE. VÃO MÁXIMO DE 15M. PISO EM PLATAFORMA DE ALUMÍNIO E COMPENSADO NAVAL, COM CAPACIDADE DE CARGA DE 750KG/M <sup>2</sup> , ACARPETADO, ELEVADO EM 2M DO SOLO. COLUNAS E COBERTAS EM ALUMÍNIO TIPO P-30, COM LONAS ANTI-CHAMAS E ANTI-RAIOS UV. GUARDA-CORPO AO REDOR DE TODA A ESTRUTURA. ESCADAS COM CORRIMÃO. RAMPAS DE ACESSO EM CONFORMIDADE COM AS NORMAS REGULAMENTADORAS DA ABNT. FECHAMENTO DA "SAIA" EM MADEIRA OU TECIDO.	M <sup>2</sup>	350	24,00 Vinte e quatro reais	8.400,00 Oito mil e quatrocentos reais

## MM PROMOÇÕES

Endereço: Estrada do Açude Castro, 10-A, Carnaubinha – CEP: 62.740-000 – Itapiúna/CE.  
CNPJ: 07.188.838/0001-08 Inscrição Municipal: 0.4104135/ Fone: (85) 3047-8883 / E-mail:

[mmpromocoos07@gmail.com](mailto:mmpromocoos07@gmail.com)

[www.mmpromocoos eventos.blogspot.com.br](http://www.mmpromocoos eventos.blogspot.com.br)

*Handwritten signatures and initials in blue ink.*

# MM

## PROMOÇÕES



06	ARQUIBANCADAS. 03 A 09 NÍVEIS. DEGRAUS/ASSENTO COM ALTURA ENTRE OS NÍVEIS DE 45CM COM ESCADAS DE DEGRAUS DE 25CM EM VIAS DE ACESSO. A PROFUNDIDADE MINIMA DE CADA LANCE É DE 70CM. ESTRUTURA MODULAR EM ALUMÍNIO ESTRUTURAL COM SISTEMA DE ENGATES E TRAVAMENTOS RAPIDOS E RECEBIMENTOS DE PLATAFORMAS (PRATICAVEIS) PARA CONSTITUICAO DOS LANCES. FIXACAO COM BASES, GUARDA-CORPO E CORRIMAO DO MESMO ALUMÍNIO ESTRUTURAL.	M <sup>2</sup>	2.300	18,00 Dezoito reais	41.400,00 Quarenta e um mil e quatrocentos reais
07	COBERTA. ESTRUTURA EM BOX TRUSS DE ALUMÍNIO TIPO P-30, COM ATÉ 20M DE VÃO LIVRE E ATÉ 40M DE EXTENSÃO TOTAL, COBERTA POR LONA ANTI-CHAMAS E ANTI-RAIOS UV.	M <sup>2</sup>	700	18,00 Dezoito reais	12.600,00 Doze mil e seiscentos reais
08	TOLDOS. ESTRUTURA EM CANO DE FERRO, COBERTA POR LONA ANTI-CHAMAS E ANTI-RAIOS UV, MEDINDO A PARTIR DE 2M X 2M, ATÉ 10M X 10M.	M <sup>2</sup>	2.250	21,00 Vinte e um reais	47.250,00 Quarenta e sete mil duzentos e cinquenta reais
09	SALA. ESTRUTURA DE ALUMÍNIO TIPO OCTANORM OU SIMILAR. PAREDES EM PAINÉIS DE TS. UM CONJUNTO DE TOMADA E UMA ILUMINAÇÃO COM CALHAS E LÂMPADAS FLUORESCENTES A CADA 3M <sup>2</sup> DE ESTRUTURA. CARPETE APLICADO NO PISO EXISTENTE.	M <sup>2</sup>	270	27,00 Vinte e sete reais	7.290,00 Sete mil duzentos e noventa reais
10	SALA CLIMATIZADA. ESTRUTURA DE ALUMÍNIO TIPO OCTANORM OU SIMILAR. PAREDES E TETO EM PAINÉIS DE TS. UM CONJUNTO DE TOMADA E UMA ILUMINAÇÃO COM CALHAS E LÂMPADAS FLUORESCENTES A CADA 3M <sup>2</sup> DE ESTRUTURA. CLIMATIZAÇÃO POR AR-CONDICIONADO SPLIT COMPATÍVEL COM O TAMANHO DA SALA. CARPETE APLICADO NO PISO EXISTENTE.	M <sup>2</sup>	250	27,00 Vinte e sete reais	6.750,00 Seis mil setecentos e cinquenta reais
11	BOX TRUSS EM ALUMÍNIO TIPO P30.	M	1.100	24,00 Vinte e quatro reais	26.400,00 Vinte e seis mil e quatrocentos reais
12	BOX TRUSS EM ALUMÍNIO TIPO P50.	M	500	30,00 Trinta reais	15.000,00 Quinze mil reais

### MM PROMOÇÕES

Endereço: Estrada do Açude Castro, 10-A, Carnaubinha – CEP: 62.740-000 – Itapiúna/CE.  
 CNPJ: 07.188.838/0001-08 Inscrição Municipal: 0.4104135/ Fone: (85) 3047-8883 / E-mail:

[mmpromocoese07@gmail.com](mailto:mmpromocoese07@gmail.com)

[www.mmpromocoeseventos.blogspot.com.br](http://www.mmpromocoeseventos.blogspot.com.br)

# MM

## PROMOÇÕES



13	PRATICÁVEL 2M X 1M. ESTRUTURA EM ALUMÍNIO, COM ALTURA REGULÁVEL E QUE ATENDA AO RIDER TÉCNICO DE ARTISTAS DE RENOME NACIONAL.	UNID.	75	45,00 Quarenta e cinco reais	3.375,00 Três mil trezentos e setenta e cinco reais
14	FECHAMENTO. PAINÉIS DE MDF DE 15MM COM MOLDURA DE METALON, MEDINDO 2M X 2M, PINTADOS NA COR SOLICITADA PELO CONTRATANTE.	M	3.000	18,00 Dezoito reais	54.000,00 Cinquenta e quatro mil reais
15	GRADES. CERCAS DE ALUMÍNIO DE 2M DE COMPRIMENTO POR, NO MÍNIMO, 1M DE ALTURA, COM SISTEMA DE ENCAIXE E TRAVAMENTO ENTRE SI, PÉS EM CHAPAS METÁLICAS OU EM V.	M	4.000	8,00 Oito reais	32.000,00 Trinta e dois mil reais
16	CADEIRA DE PLÁSTICO BRANCA SEM BRAÇO.	UNID.	15.000	1,80 Um real e oitenta centavos	27.000,00 Vinte e sete mil reais
17	MESA DE PLÁSTICO BRANCA, QUADRADA, PARA 4 LUGARES.	UNID.	2.500	3,60 Três reais e sessenta centavos	9.000,00 Nove mil reais
18	CADEIRA ESTOFADA.	UNID.	100	10,00 Dez mil reais	1.000,00 Um mil reais
19	PÚLPITO. EM ACRÍLICO, COM PRATELEIRA E SUPORTE PARA MICROFONE.	UNID.	35	22,00 Vinte e dois reais	770,00 Setecentos e setenta reais
20	PASSA-CABO.	M	100	30,00 Trinta reais	3.000,00 Três mil reais
21	EXTINTOR PORTÁTIL - CO2	UNID.	150	36,00 Trinta e seis reais	5.400,00 Cinco mil e quatrocentos reais
22	EXTINTOR PORTÁTIL - AGUA PRESS.	UNID.	150	36,00 Trinta e seis reais	5.400,00 Cinco mil e quatrocentos reais
23	EXTINTOR PORTÁTIL - PÓ QUIM.	UNID.	150	135,00 Cento e trinta e cinco reais	20.250,00 Vinte mil duzentos e cinquenta reais
24	Projektor multimídia com notebook e tela de projeção.	DIÁRIA	10	450,00 Quatrocentos e cinquenta reais	4.500,00 Quatro mil e quinhentos reais
25	Projetores multimídia de alta resolução com no mínimo 5.000 anfi-lumens e resolução wxga (1.280x768).	DIÁRIA	5	540,00 Quinhentos e quarenta reais	2.700,00 Dois mil e setecentos reais

### MM PROMOÇÕES

Endereço: Estrada do Açude Castro, 10-A, Carnaubinha – CEP: 62.740-000 – Itapiúna/CE.  
 CNPJ: 07.188.838/0001-08 Inscrição Municipal: 0.4104135/ Fone: (85) 3047-8883 / E-mail:

[mmpromocoess07@gmail.com](mailto:mmpromocoess07@gmail.com)

[www.mmpromocoeseventos.blogspot.com.br](http://www.mmpromocoeseventos.blogspot.com.br)

# MM

## PROMOÇÕES



26	Telas em box truss com no mínimo de 200"(polegadas).	DIÁRIA	10	4,50 Quatro reais e cinquenta reais	45,00 Quarenta e cinco reais
27	Porta banner's com estrutura tipo tripé em alumínio e regulagem de altura. Similar ao suporte de sustentação de tela para projeção	UNID.	15	90,00 Noventa reais	1.350,00 Um mil trezentos e cinquenta reais
28	Placa de Monitor Led para Vídeo Wall 46 A 50"	UNID.	10	270,00 Duzentos e setenta reais	2.700,00 Dois mil e setecentos reais
29	CAMARIM TIPO 1 - Locação de camarim montado em alumínio e orlonome, com 4m de frente por 4m de fundos coberto com toldo de 5m de frente por 5m de fundo, montado em estrutura tubular, coberto em lona tipo nightday, piso revestido em carpete cinza, climatizado com banheiro.	DIÁRIA	15	400,00 Quatrocentos reais	6.000,00 Seis mil reais
30	TORRE DE OBSERVAÇÃO – Locação de torre de observação em estrutura de ferro galvanizado e madeira com especificações mínimas: medindo 1,0mx1,0m com 1,0 de altura, para apoio da equipe de segurança nos dias dos eventos.	UNID.	6	280,00 Duzentos e oitenta reais	1.680,00 Um mil seiscentos e oitenta reais
31	BARRACAS TIPO 1 – Locação de com montagem e desmontagem de barracas medindo 3x3 montada em ferro galvanizado e lona Night e Day Branca. Contendo um kit composto de: 2 conservadores, 1 balcão em madeira medindo 3x3.	UNID.	250	140,00 Cento e quarenta reais	35.000,00 Trinta e cinco mil reais
32	GERADOR DE ENERGIA TIPO 1 - Locação de grupos de geradores móveis, com capacidade mínima de 180 KVA, trifásicos, tensão 440/380/220/110 VAC, 60 Hz, disjuntor de proteção, silenciado em nível de ruído sonoro de 32 db, 1,5 metros, acoplado a um caminhão por meio de grampos fixados no chassi para transporte rápido, com 02 jogos de cabos de 95mm/4 lances/25 metros flexíveis (95mm x 4 x 25m), quadro de barramento de cobre para conexão intermediária com isoladores e chave reversora para duas fontes de energia elétrica dimensionada de acordo com a potência de grupo gerador, incluindo custo de montagem com ponto de aterramento para proteção composto de 01 (uma) haste de cobre de 3 metros de comprimento, com cordoalha de cobre nu 16 mm2, no mínimo, com 5 metros com conectores.	DIÁRIA	13	800,00 Oitocentos reais	10.400,00 Dez mil e quatrocentos reais

### MM PROMOÇÕES

Endereço: Estrada do Açude Castro, 10-A, Carnaubinha – CEP: 62.740-000 – Itapiúna/CE.  
 CNPJ: 07.188.838/0001-08 Inscrição Municipal: 0.4104135/ Fone: (85) 3047-8883 / E-mail:

[mmpromocoos07@gmail.com](mailto:mmpromocoos07@gmail.com)

[www.mmpromocooseventos.blogspot.com.br](http://www.mmpromocooseventos.blogspot.com.br)

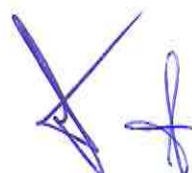

Alcides



# MM

## PROMOÇÕES



33	GERADOR DE ENERGIA TIPO 2 - Locação de grupos de geradores móveis, com capacidade mínima de 240 KVA, trifásicos, tensão 440/380/220/110 VAC, 60 Hz, disjuntor de proteção, silenciado em nível de ruído sonoro de 32 db, 1,5 metros, acoplado a um caminhão por meio de grampos fixados no chassi para transporte rápido, com 02 jogos de cabos de 95mm/4 lances/25 metros flexíveis (95mm x 4 x 25m), quadro de barramento de cobre para conexão intermediária com isoladores e chave reversora para duas fontes de energia elétrica dimensionada de acordo com a potência de grupo gerador, incluindo custo de montagem com ponto de aterramento para proteção composto de 01 (uma) haste de cobre de 3 metros de comprimento, com cordoalha de cobre nu 16 mm <sup>2</sup> , no mínimo, com 5 metros com conectores.	DIÁRIA	7	900,00 Novecentos reais	6.300,00 Seis mil e trezentos reais
34	GERADOR DE ENERGIA TIPO 3 - Locação de grupos de geradores móveis, com capacidade mínima de 100 KVA, trifásicos, tensão 440/380/220/110 VAC, 60 Hz, disjuntor de proteção, silenciado em nível de ruído sonoro de 32 db, 1,5 metros, acoplado a um caminhão por meio de grampos fixados no chassi para transporte rápido, com 02 jogos de cabos de 95mm/4 lances/25 metros flexíveis (95mm x 4 x 25m), quadro de barramento de cobre para conexão intermediária com isoladores e chave reversora para duas fontes de energia elétrica dimensionada de acordo com a potência de grupo gerador, incluindo custo de montagem com ponto de aterramento para proteção composto de 01 (uma) haste de cobre de 3 metros de comprimento, com cordoalha de cobre nu 16 mm <sup>2</sup> , no mínimo, com 5 metros com conectores.	DIÁRIA	10	700,00 Setecentos reais	7.000,00 Sete mil reais
35	RADIO COMUNICADOR - locação de rádios comunicadores tipo talkabout ou similar, mínimo 12 canais, fone de ouvido e microfone, bateria recarregável de 10 horas de duração, alcance mínimo de 8 km em área aberta, bolsa e carregador individual, para uso durante os dias de realização dos eventos.	UNID.	150	30,00 Trinta reais	4.500,00 Quatro mil e quinhentos reais

### MM PROMOÇÕES

Endereço: Estrada do Açude Castro, 10-A, Carnaubinha – CEP: 62.740-000 – Itapiúna/CE.  
 CNPJ: 07.188.838/0001-08 Inscrição Municipal: 0.4104135/ Fone: (85) 3047-8883 / E-mail:

[mmpromocoese07@gmail.com](mailto:mmpromocoese07@gmail.com)

[www.mmpromocoeseventos.blogspot.com.br](http://www.mmpromocoeseventos.blogspot.com.br)

36	Locação de cama elástica com no mínimo 4,00 metros de diâmetro, no mínimo 0,90 metros de altura da base, resistência impacto de no mínimo até 280 kg, estrutura em tubos galvanizados, rede (lona) de salto resistente e colorida, molas helicoidais de tração zincadas de alta performance ou similar, proteção das molas em lona vinílica colorida ou similar, proteção lateral de no mínimo 1,40 metros, em rede de fibras de nylon ou similar, tubos de proteção revestidos e espumado e escadinha de acesso.	HORAS	100	450,00 Quatrocentos e cinquenta reais	45.000,00 Quarenta e cinco mil reais
37	Locação de piscina de bolinha – dimensões mínimas de aproximadamente 2,00 x 2,00 metros. colorida, completa com toldo colorido, proteção nas laterais revestida com espuma e lona colorida ou similar, rede de proteção colorida, proteção de fundo colorida feito de lona ou similar, com no mínimo 500 bolinhas por m <sup>2</sup> de base, exemplo (2,00m x 2,00m = 2.000 bolinhas), estrutura em tubos galvanizados, revestidos com espuma e lona colorida ou similar.	HORAS	100	400,00 Quatrocentos reais	40.000,00 Quarenta mil reais
38	Locação de tobogã – dimensões mínimas aproximadas de 3,50 metros de largura x 6,50 metros de comprimento x 5,00 metros de altura. confeccionado em material tipo kp 1000, composto de 01 motor monofásico de 1cv, com chave reversora de voltagem (110/220v).	HORAS	100	400,00 Quatrocentos reais	40.000,00 Quarenta mil reais
39	Locação de castelinho inflável com bolas, de 3x3 metros, crianças de 03 a 08 anos, capacidade de 04 crianças por vez, confeccionado em material tipo kp 1000, composto de 01 motor monofásico de 1cv, com chave reversora de voltagem (110/220v).	HORAS	100	350,00 Trezentos e cinquenta reais	35.000,00 Trinta e cinco mil reais
<b>TOTAL LOTE 1: SEISCENTOS E OITENTA E UM MIL SEISCENTOS E VINTE REAIS</b>					<b>681.620,00</b>

### LOTE 2 - ATRAÇÕES

ITEM	DESCRIÇÃO DOS SERVIÇOS	UNID.	QTDE.	VR. UNITÁRIO	VR. TOTAL
01	ATRAÇÃO REGIONAL DE GRANDE PORTE - Contratação de Atração de Renome regional de grande porte, artista ou banda com repertório voltado para os ritmos de Axé, forró, Mpb, pop Rock, gospel entre outros para realização de Shows em praça pública com duração mínima de duas horas, composta de no mínimo 15 integrantes, munidas de todos os instrumentos de palco necessário para sua apresentação.	SERVIÇO	7	20.000,00 Vinte mil reais	140.000,00 Cento e quarenta mil reais

### MM PROMOÇÕES

Endereço: Estrada do Açude Castro, 10-A, Carnaubinha – CEP: 62.740-000 – Itapiúna/CE.  
CNPJ: 07.188.838/0001-08 Inscrição Municipal: 0.4104135/ Fone: (85) 3047-8883 / E-mail:

[mmpromocoess07@gmail.com](mailto:mmpromocoess07@gmail.com)

[www.mmpromocoeseventos.blogspot.com.br](http://www.mmpromocoeseventos.blogspot.com.br)

80

02	ATRAÇÃO REGIONAL DE MÉDIO PORTE - Contratação de Atração de Renome regional de médio porte, artista ou banda com repertório voltado para os ritmos de Axé, forró, Mpb , pop Rock, gospel entre outros para realização de Shows em praça pública com duração mínima de duas horas, composta de no mínimo 10 integrantes, munidas de todos os instrumentos de palco necessário para sua apresentação.	SERVIÇO	6	13.000,00 Treze mil reais	78.000,00 Setenta e oito mil reais
03	ATRAÇÃO REGIONAL DE PEQUENO PORTE - Contratação de Atração de Renome regional de pequeno porte, artista ou banda com repertório voltado para os ritmos de Axé, forró, Mpb , pop Rock, gospel entre outros para realização de Shows em praça pública com duração mínima de duas horas, composta de no mínimo 06 integrantes, munidas de todos os instrumentos de palco necessário para sua apresentação.	SERVIÇO	6	8.000,00 Oito mil reais	48.000,00 Quarenta e oito mil reais
04	ATRAÇÃO LOCAL TIPO 1 - Contratação de Atração de Renome local de grande porte, artista ou banda com repertório voltado para os ritmos de Axé, forró, Mpb , pop Rock, gospel entre outros para realização de Shows em praça pública com duração mínima de duas horas, composta de no mínimo 08 integrantes, munidas de todos os instrumentos de palco necessário para sua apresentação.	SERVIÇO	15	4.000,00 Quatro mil reais	60.000,00 Sessenta mil reais
05	ATRAÇÃO LOCAL TIPO 2 - Contratação de Atração de Renome local de médio porte, artista ou banda com repertório voltado para os ritmos de Axé, forró, Mpb , pop Rock, gospel entre outros para realização de Shows em praça pública com duração mínima de duas horas, composta de no mínimo 6 integrantes, munidas de todos os instrumentos de palco necessário para sua apresentação.	SERVIÇO	20	1.500,00 Um mil e quinhentos reais	30.000,00 Trinta mil reais
06	ATRAÇÃO LOCAL TIPO 3 - Contratação de Atração de Renome local de pequeno porte, artista ou banda com repertório voltado para os ritmos de Axé, forró, Mpb , pop Rock, gospel entre outros para realização de Shows em praça pública com duração mínima de duas horas, composta de 1 à 5 integrantes, munidas de todos os instrumentos de palco necessário para sua apresentação.	SERVIÇO	25	2.000,00 Dois mil reais	50.000,00 Cinquenta mil reais

**MM PROMOÇÕES**

Endereço: Estrada do Açude Castro, 10-A, Carnaubinha – CEP: 62.740-000 – Itapiúna/CE.  
 CNPJ: 07.188.838/0001-08 Inscrição Municipal: 0.4104135/ Fone: (85) 3047-8883 / E-mail:

[mmpromocoos07@gmail.com](mailto:mmpromocoos07@gmail.com)  
[www.mmpromocooseventos.blogspot.com.br](http://www.mmpromocooseventos.blogspot.com.br)

Handwritten signatures and initials in blue ink.

07	ATRAÇÃO DJ LOCAL – Contratação de Atração DJ, e equipe, composta de composta de 1 à 5 integrantes, munidas de todos os equipamentos de palco necessário para sua apresentação, para apresentação de Shows com aproximadamente 02:00Hrs (duas horas) de duração: No início e intervalo das apresentações das bandas principais	SERVIÇO	25	400,00 Quatrocentos reais	10.000,00 Dez mil reais
08	GRUPO ARTISTICO DE RENOME REGIONAL – Grupo Artístico de Renome Regional de pequeno porte das diversas linguagens (Teatro, Dança, Circo, Cultura Popular entre outros) composto de composto de 01 à 10 componentes, com apresentação com no mínimo 30 minutos.	SERVIÇO	15	1.400,00 Um mil e quatrocentos reais	21.000,00 Vinte e um mil reais
09	GRUPO ARTISTICO DE TIPO 1 – Grupo Artístico Local das diversas linguagens (Teatro, Dança, Circo, Cultura Popular entre outros) composto de composto de 01 à 06 componentes, com apresentação com no mínimo 30 minutos.	SERVIÇO	15	1.250,00 Um mil duzentos e cinquenta reais	18.750,00 Dezoito mil setecentos e cinquenta reais
10	GRUPO ARTISTICO DE TIPO 2 – Grupo Artístico Local das diversas linguagens (Teatro, Dança, Circo, Cultura Popular, entre outros) composto de 01 à 04 componentes, com apresentação com no mínimo 30 minutos	SERVIÇO	20	1.000,00 Um mil reais	20.000,00 Vinte mil reais
11	HUMORISTA DE RENOME NACIONAL – Comediante, imitador, piadista, stand up de renome nacional, com no mínimo 1 hora de duração.	SERVIÇO	2	12.000,00 Doze mil reais	24.000,00 Vinte e quatro mil reais
12	HUMORISTA DE RENOME REGIONAL - Comediante, imitador, piadista, stand up de renome regional, com no mínimo 1 hora de duração.	SERVIÇO	3	5.000,00 Cinco reais	15.000,00 Quinze mil reais
13	HUMORISTA LOCAL - Comediante, imitador, piadista, stand up de renome local, com no mínimo 1 hora de duração.	SERVIÇO	3	2.500,00 Dois mil e quinhentos reais	7.500,00 Sete mil e quinhentos reais
<b>TOTAL LOTE 2: QUINHENTOS E VINTE E DOIS MIL DUZENTOS E CINQUENTA REAIS</b>					<b>522.250,00</b>

### LOTE 3 – DECORAÇÃO

ITEM	DESCRIÇÃO DOS SERVIÇOS	UNID.	QTDE.	VR. UNITÁRIO	VR. TOTAL
01	DECORAÇÃO DE GRANDE PORTE - Serviço de decoração e ornamentação temática num espaço de 400m <sup>2</sup> onde serão realizados os eventos com materiais alternativos e regionais, cortinas, bancadas, luminarias, malhas, balões e arranjos de flores naturais.	SERV.	11	7.770,00 Sete mil setecentos e setenta reais	85.470,00 Oitenta e cinco mil quatrocentos e setenta

### MM PROMOÇÕES

Endereço: Estrada do Açude Castro, 10-A, Carnaubinha – CEP: 62.740-000 – Itapiúna/CE.  
 CNPJ: 07.188.838/0001-08 Inscrição Municipal: 0.4104135/ Fone: (85) 3047-8883 / E-mail:

[mmpromocoos07@gmail.com](mailto:mmpromocoos07@gmail.com)

[www.mmpromocooseventos.blogspot.com.br](http://www.mmpromocooseventos.blogspot.com.br)

Welcome

					reais
02	DECORAÇÃO DE MÉDIO PORTE - Serviço de decoração e ornamentação temática num espaço de 200m <sup>2</sup> onde serão realizados os eventos com materiais alternativos e regionais, malhas e luminárias, balões.	SERV.	13	5.460,00 Cinco mil quatrocentos e sessenta reais	70.980,00 Setenta mil novecentos e oitenta reais
03	DECORAÇÃO DE PEQUENO PORTE - Serviço de decoração e ornamentação temática num espaço de 100m <sup>2</sup> onde serão realizados os eventos com materiais alternativos e regionais, malhas e luminárias.	SERV.	20	2.450,00 Dois mil quatrocentos e cinquenta reais	49.000,00 Quarenta e nove mil reais
04	ARRANJO DE FLORES TIPO JARDINEIRA PARA MESA PLENÁRIA E ARRANJOS COM TRIPÉS COM FLORES NATURAIS.	UNID.	22	45,50 Quarenta e cinco reais e cinquenta centavos	1.001,00 Um mil e um reais
05	ARRANJO DE FLORES TIPO JARDINEIRA DE 01 (UM) METRO, COM FLORES ARTIFICIAIS.	UNID.	22	56,00 Cinquenta e seis reais	1.232,00 Um mil duzentos e trinta e dois reais
06	ARRANJO DE FLORES PARA MESA DE BUFFET, COM FLORES ARTIFICIAIS.	UNID.	22	49,00 Quarenta e nove reais	1.078,00 Um mil e setenta e oito reais
07	ARRANJO DE FLORES PARA MESA DE CONVIDADOS, COM FLORES NATURAIS.	UNID.	110	49,00 Quarenta e nove reais	5.390,00 Cinco mil trezentos e noventa reais
08	ARRANJO DE FLORES PARA MESA DE AUTORIDADES, COM FLORES NATURAIS.	UNID.	30	35,00 Trinta e cinco reais	1.050,00 Um mil e cinquenta reais
09	VASOS ORNAMENTAIS COM PLANTAS DE GRANDE PORTE PARA ORNAMENTAÇÃO DE ÁREAS DE CIRCULAÇÃO.	UNID.	70	28,00 Vinte e oito reais	1.960,00 Um mil novecentos e sessenta reais
10	PRANCHA DE MADEIRA COM TOALHA. SUPORTE COM CAVALETES DE METAL, FIXOS E RETRÁTEIS.	UNID.	60	49,00 Quarenta e nove reais	2.940,00 Dois mil novecentos e quarenta reais

MM PROMOÇÕES

Endereço: Estrada do Açude Castro, 10-A, Carnaubinha – CEP: 62.740-000 – Itapiúna/CE.  
CNPJ: 07.188.838/0001-08 Inscrição Municipal: 0.4104135/ Fone: (85) 3047-8883 / E-mail:

[mmpromocoos07@gmail.com](mailto:mmpromocoos07@gmail.com)

[www.mmpromocooseventos.blogspot.com.br](http://www.mmpromocooseventos.blogspot.com.br)

11	SOFÁ DE 2 LUGARES.	UNID.	35	70,00 Setenta reais	2.450,00 Dois mil quatrocentos e cinquenta reais
12	SOFÁ DE 3 LUGARES.	UNID	25	105,00 Cento e cinco reais	2.625,00 Dois mil seiscentos e vinte e cinco reais
13	CONJUNTO DE MESA TIPO BISTRÔ COM TRÊS CADEIRAS.	UNID	20	73,50 Setenta e três reais e cinquenta centavos	1.470,00 Um mil quatrocentos e setenta reais
14	PUFF REDONDO.	UNID.	50	35,00 Trinta e cinco reais	1.750,00 Um mil setecentos e cinquenta reais
15	PUFF QUADRADO.	UNID.	25	35,00 Trinta e cinco reais	875,00 Oitocentos e setenta e cinco reais
16	REVESTIMENTO EM CARPETE 3MM.	M²	700	14,00 Quatorze reais	9.800,00 Nove mil e oitocentos reais
17	ORNAMENTAÇÃO EM MALHA.	MP	1.500	R\$ 7,00 Sete reais	R\$ 10.500,00 Dez mil e quinhentos reais
18	UNI-FILA. TORRE DE 1M DE ALTURA, COM FITA RETRÁTIL DE, NO MÍNIMO, 2M DE EXTENSÃO.	UNID.	20	R\$ 24,50 Vinte e quatro reais e cinquenta centavos	R\$ 490,00 Quatrocentos e noventa reais
TOTAL LOTE 3: DUZENTOS E CINQUENTA MIL E SESSENTA E UM REAIS					250.061,00

LOTE 4 - BUFFET

ITEM	DESCRIÇÃO DOS SERVIÇOS	UNID.	QTDE.	VR. UNITÁRIO	VR. TOTAL
------	------------------------	-------	-------	--------------	-----------

MM PROMOÇÕES

Endereço: Estrada do Açude Castro, 10-A, Carnaubinha – CEP: 62.740-000 – Itapiúna/CE.  
CNPJ: 07.188.838/0001-08 Inscrição Municipal: 0.4104135/ Fone: (85) 3047-8883 / E-mail:

[mmpromocoese07@gmail.com](mailto:mmpromocoese07@gmail.com)

[www.mmpromocoeseventos.blogspot.com.br](http://www.mmpromocoeseventos.blogspot.com.br)



jb

01	BUFFET PARA CAMARIM - Serviços de Buffet no camarim para atender as atrações musicais que irão se apresentar durante os Eventos Contendo: 200 garrafas de água mineral de 500 ml, 600 salgados diversos, 100 latas de refrigerantes 350 ml, frutas diversas (05 kg), 25 energéticos de 250 ml, 50 unidades de suco frutas cítricas (garrafa de 500 ml).	SERV.	20	665,00 Seiscentos e sessenta e cinco reais	13.300,00 Treze mil e trezentos reais
02	BUFFET PARA CAMAROTE - Serviços de Buffet para 150 pessoas do camarote, para atender as autoridades e convidados durante os Eventos, contendo: 250 garrafas de água mineral de 500ml, 1.500 salgados diversos, 250 latas de refrigerantes 350ml, frutas diversas (08kg), 50 energéticos de 250ml, 150 unidades de suco frutas cítricas (garrafa de 500ml).	SERV.	3	994,00 Novecentos e noventa e quatro reais	2.982,00 Dois mil novecentos e oitenta e dois reais
TOTAL LOTE 4: DEZESSEIS MIL DUZENTOS E OITENTA E DOIS REAIS					16.282,00

LOTE 6 - PRODUTORA

ITEM	DESCRIÇÃO DOS SERVIÇOS	UNID.	QTDE.	VR. UNITÁRIO	VR. TOTAL
01	PRODUTORA DE EVENTOS (GRANDE PORTE) - Contratação de empresa produtora de eventos de Cunho Cultural e de Espetáculos artísticos com equipe de produtores profissionais, para a produção total do evento, desde o início da chegada da estrutura até o término total do evento. Produzindo coordenando e organizando os eventos em toda sua totalidade tanto na parte da estrutura como nas atrações em uma equipe de no mínimo 10 pessoas.	SERV.	4	3.990,00 Três mil novecentos e noventa reais	15.960,00 Quinze mil novecentos e sessenta reais
02	PRODUTORA DE EVENTOS (MÉDIO PORTE) - Contratação de empresa produtora de eventos de Cunho Cultural e de Espetáculos artísticos com equipe de produtores profissionais, para a produção total do evento, desde o início da chegada da estrutura até o término total do evento. Produzindo coordenando e organizando os eventos em toda sua totalidade tanto na parte da estrutura como nas atrações em uma equipe de no mínimo 08 pessoas.	SERV.	4	3.290,00 Três mil duzentos e noventa reais	13.160,00 Treze mil cento e sessenta reais

MM PROMOÇÕES

Endereço: Estrada do Açude Castro, 10-A, Carnaubinha - CEP: 62.740-000 - Itapiúna/CE.  
CNPJ: 07.188.838/0001-08 Inscrição Municipal: 0.4104135/ Fone: (85) 3047-8883 / E-mail:

[mmpromocoess07@gmail.com](mailto:mmpromocoess07@gmail.com)

[www.mmpromocoeseventos.blogspot.com.br](http://www.mmpromocoeseventos.blogspot.com.br)

Handwritten signatures and initials in blue ink.

03	PRODUTORA DE EVENTOS (PEQUENO PORTE) - Contratação de empresa produtora de eventos de Cunho Cultural e de Espetáculos artísticos com equipe de produtores profissionais, para a produção total do evento, desde o início da chegada da estrutura até o termino total do evento. Produzindo coordenando e organizando os eventos em toda sua totalidade tanto na parte da estrutura como nas atrações em uma equipe de no mínimo 05 pessoas.	SERV.	7	2.660,00 Dois mil seiscentos e sessenta reais	18.620,00 Dezoito mil seiscentos e vinte reais
TOTAL LOTE 6: QUARENTA E SETE MIL SETECENTOS E QUARENTA REAIS					47.740,00

LOTE 8 - FOGOS DE ARTIFICIO

ITEM	DESCRIÇÃO DOS SERVIÇOS	UNID.	QTDE.	VR. UNITÁRIO	VR. TOTAL
01	SHOW PIROTÉCNICO GRANDE PORTE - Girândola 180 Apito Gaiato. Pç - 02; Torta 100 tubos de 1.5. Pç - 02; Torta 72 tubos de 1.5 Leque. Pç - 01; Torta 100 tubos de 1.5 Efeito Z. Pç - 01; Torta 50 tubos de 1Direcionana. Pç - 01; Torta 30 tubos de 2.5. Pç - 03; Torta 09 tubos de 4. Pç - 03; Girândola 1080 tiro, 3 caixas.	SERV.	5	8.400,00 Oito mil e quatrocentos reais	42.000,00 Quarenta e dois mil reais
02	SHOW PIROTÉCNICO - PEQUENO PORTE - Girândola 180 Apito Gaiato Pç - 02; Torta 100 tubos de 1.5 Pç - 01; Torta 120 tubos de ¾ Leque Pç - 01; Torta 25 tubos de 2.5 Pç - 02; Torta 09 tubos de 4Pç - 01; Girândola 1080 tiros, 1 caixa.	SERV.	9	3.500,00 Três mil e quinhentos reais	31.500,00 Trinta e um mil e quinhentos reais
03	SHOW PIROTÉCNICO MEDIO PORTE - Girândola 180 Apito Gaiato. Pç - 02; Torta 100 tubos de 1.5. Pç - 02; Torta 72 tubos de 1.5 Leque. Pç - 01; Torta 100 tubos de 1.5 Efeito Z. Pç - 01; Torta 50 tubos de 1Direcionana. Pç - 01; Torta 30 tubos de 2.5. Pç - 03; Torta 09 tubos de 4. Pç - 03; Girândola 1080 tiros, 2 caixas.	SERV.	2	5.600,00 Cinco mil e seiscentos reais	11.200,00 Onze mil e duzentos reais
04	FOGOS DE ARTIFICIO DE 12X1 TIROS - Caixa de foguete 12x1 tiros com 6 unidades, tubos de 1,0"polegada. Descrição do produto: doze tiros sequenciais seguido de um tiro forte como resposta <u>Tempo de duração estimado em 4 segundos.</u>	UNID.	50	49,00 Quarenta e nove reais	2.450,00 Dois mil quatrocentos e cinquenta reais
TOTAL LOTE 8: OITENTA E SETE MIL CENTO E CINQUENTA REAIS					87.150,00

LOTE 9 - SONORIZAÇÃO

ITEM	DESCRIÇÃO DOS SERVIÇOS	UNID.	QTDE.	VR. UNITÁRIO	VR. TOTAL
------	------------------------	-------	-------	--------------	-----------

MM PROMOÇÕES

Endereço: Estrada do Açude Castro, 10-A, Carnaubinha - CEP: 62.740-000 - Itapiúna/CE.  
 CNPJ: 07.188.838/0001-08 Inscrição Municipal: 0.4104135/ Fone: (85) 3047-8883 / E-mail:

[mmpromoco07@gmail.com](mailto:mmpromoco07@gmail.com)

[www.mmpromocoeseventos.blogspot.com.br](http://www.mmpromocoeseventos.blogspot.com.br)

*[Handwritten signatures and initials]*



01	<p>SONORIZAÇÃO DE GRANDE PORTE PARA ATRAÇÃO NACIONAL E REGIONAL DE GRANDE PORTE - Locação de sistema de som de grande porte com 1 mesa de som digital de mínimo 56 canais, 24 caixas acústicas subgraves, 24 caixas acústicas médio (tipo line = 2 x 8), 06 Amplificadores 5000 RMS, 06 amplificadores 3200 RMS, 06 amplificadores 1200 RMS, 02 processadores de frequência, 02 torres de 08 metros (cada) para sistema line, 02 talhas 1.5 ton. de 07 metros (cada) para sistema fly, 01 cabo de 70 m com 56 vias de canais (INPUT), 01 Main Power 10.000 watts para 110 V, 02 sider. duplo estéreo, 01 console digital mínimo de 56 canais, 01 processador de frequência, mínimo de 04 monitores 800 watts passivo, 02 monitores 1000 watts, 06 canais de ear fone com 06 fones porta pro, 01 cubo de guitarra de 200w, 01 cabeçote para contrabaixo de 2000W, 02 microfones sem fio, 01 kit microfone para bateria tipo super lux (09 microfones), 01 kit microfone para sopro (03 microfones), 22 microfones, 02 monitores de comunicação P.A / monitor, 02 amplificadores 4000 RMS, 04 amplificadores 3200 RMS, 02 amplificadores 1200 RMS, 12 pedestais, 08 direct box ativo, 10 garras LP, 01 bateria corpo. Sistema de AC compatível com equipamento solicitado com proteção emborrachado, com tensão de 220 e 110V, aterramento com vara de cobre de 1,5 metros.</p>	DIÁRIA	8	4.410,00 Quatro mil quatrocentos e dez reais	35.280,00 Trinta e cinco mil duzentos e oitenta reais
02	<p>SONORIZAÇÃO DE MÉDIO PORTE - Locação de sistema de som de médio Porte com 1 mesa de som digital de mínimo 32 canais, 16 caixas acústicas subgraves, 16 caixas acústicas médio (tipo line = 2 x 4), 04 amplificadores 5000 RMS, 04 amplificadores 3200 RMS, 04 amplificadores 1200 RMS, 02 processadores de frequência, 02 torres de 05 metros (cada) para sistema fly, 02 talhas 1.5 ton. de 04 metros (cada) para sistema fly, 01 cabo de 70 m com 28 vias de canais (INPUT), 01 mainpower 10.000 watts para 110 V, 01sider estéreo, 01 console digital mínimo de 32 canais, 01 processador de frequência, mínimo de 02 monitores 800 watts passivo, 02 monitores 1000 watts, 06 canais de ear fone com 06 fones porta pro, 01 cubo de guitarra de 200w, 01 cabeçote para contrabaixo de 2000W, 02 microfones sem fio, 01 kit microfone para bateria tipo super lux (09 microfones), 01 kit microfone para sopro (03 microfones), 16 microfones, 02 monitores de comunicação P.A / monitor, 01 amplificadores 4000 RMS, 02 amplificadores 3200 RMS, 01 amplificadores 1200 RMS, 12 pedestais, 08 direct box ativo, 01 bateria corpo. Sistema de AC compatível com equipamento solicitado com proteção emborrachado, com tensão de 220 e 110V, aterramento com vara de cobre de 1,5 metros.</p>	DIÁRIA	16	2.940,00 Dois mil novecentos e quarenta reais	47.040,00 Quarenta e sete mil e quarenta reais

## MM PROMOÇÕES

Endereço: Estrada do Açude Castro, 10-A, Carnaubinha – CEP: 62.740-000 – Itapiúna/CE.  
CNPJ: 07.188.838/0001-08 Inscrição Municipal: 0.4104135/ Fone: (85) 3047-8883 / E-mail:

[mmpromocoos07@gmail.com](mailto:mmpromocoos07@gmail.com)

[www.mmpromocooseventos.blogspot.com.br](http://www.mmpromocooseventos.blogspot.com.br)

*Handwritten signatures and initials in blue ink.*

# MM

PROMOÇÕES



db

03	SONORIZAÇÃO DE PEQUENO PORTE - locação de sistema de som composta de 01 mesa de som de 16 canais máster, equalizador gráfico estéreo 1/3/8 "Q" constante, 04 canais de Gates, sistema de PA com 03 vias ativas, compostas de 04 caixas acústicas subgraves, 04 caixas acústicas médios, 01 amplificador de 4000 W RMS 02 ohms, 01 amplificador de 3200 W RMS 02 ohms, 01 amplificador de 1200 W RMS, 02 monitores 800 watts passivo, 01 amplificador de 3200 W RMS, 01 microfone sem fio, 03 microfones dinâmicos para voz , 4 pedestais, CD player, 08 direct box, sistema de AC compatível com equipamento solicitado com proteção emborrachado, com tensão de 220 e 110V, aterramento com vara de cobre de 1,5 metros.	DIÁRIA	20	1.960,00 Um mil novecentos e sessenta reais	39.200,00 Trinta e nove mil e duzentos reais
04	SONORIZAÇÃO DE MINE PORTE - locação de sistema de som composta de 01 mesa de som de 12 canais máster, equalizador gráfico estéreo 1/3/8 "Q" constante, 04 canais de Gates, sistema de PA com 03 vias ativas, compostas de 02 caixas acústicas subgraves, 02 caixas acústicas médios, 01 amplificador de 4000 W RMS 02 ohms, 01 amplificador de 3200 W RMS 02 ohms, 01 amplificador de 1200 W RMS, 01 monitores 800 watts passivo, 01 amplificador de 3200 W RMS, 01 microfone sem fio, 03 microfones dinâmicos para voz, 2 pedestais, CD player, 06 direct box, sistema de AC compatível com equipamento solicitado com proteção emborrachado, com tensão de 220 e 110V, aterramento com vara de cobre de 1,5 metros.	DIÁRIA	25	1.190,00 Um mil cento e noventa reais	29.750,00 Vinte e nove mil setecentos e cinquenta reais

## MM PROMOÇÕES

Endereço: Estrada do Açude Castro, 10-A, Carnaubinha – CEP: 62.740-000 – Itapiúna/CE.  
CNPJ: 07.188.838/0001-08 Inscrição Municipal: 0.4104135/ Fone: (85) 3047-8883 / E-mail:

[mmpromocoos07@gmail.com](mailto:mmpromocoos07@gmail.com)

[www.mmpromocooseventos.blogspot.com.br](http://www.mmpromocooseventos.blogspot.com.br)

db  
X  
Liliane

05	<p>Trio Elétrico Grande Porte - Locação de tipo trio elétrico montada em chassi carroceria com 3 eixos com sistemas hidráulicos que movimentam os P.As e palcos; dois camarins com banheiro, ar condicionado, tv de tela plana, armário, poltronas e frigobar; com elevador ligando ao palco principal do trio elétrico; nas medidas mínimas de 23m de comprimento, 3,20 m de largura, 4,40 m de altura; palco principal com 12 m de comprimento x 6m de largura, com passarela superior (segundo palco); com 01 gerador de energia elétrica para sistema de sonorização e 01 gerador de energia elétrica para sistema de iluminação; e puxada por cavalo mecânico trucado. com sistema de sonorização composto de: P.A. frente - 48 auto-falantes para grave, 32 auto-falantes para médio grave, 24 drivers titanium, 08 cornetas com driver d400 tenorium; P.A. fundo - falantes para grave, 32 auto-falantes para médio grave, 24 drivers titanium, 08 cornetas com driver d400 tenorium; P.A. lateral L - 24 caixas de sub-grave wbox ou similar com auto-falante de 18 polegadas para sub, 24 caixas KF para grave e médio grave ou similar, 24 drivers TI; P.A. lateral R - 24 caixas de sub-grave wbox ou similar com auto-falante de 18 polegadas para sub, 24 caixas kf para grave e médio grave, 24 drivers TI; amplificação e processamento compatível com o sistema; MONITOR: 08 monitores sm400 ou similar; 01 sub para bateria; 01 amplificado para baixo; 02 amplificadores para guitarra; 01 console digital yamaha m7cl com 16 vias auxiliares ou similar; 01 console digital sc 48 venue ou similar; 01 bateria acústica completa; 1 Kit de microfones para bateria Shure com 8 peças ou similar; 12 Microfones para voz Shure ou similar; 20 Microfones para percussão Bering ou similar; 2 Microfone UHF sem fio Shure ou similar; 20 Pedestais; 20 Garras LP; 1 Bateria completa; 12 Fones porta pró ou similar; e com sistema de iluminação composto de: 16 par 64 foco 1,2 e/ou 5; 24 minibruts; 08 par led; 08 ribaltas; 01 mesa dmx.</p>	DIÁRIA	3	2.800,00 Dois mil e oitocentos reais	8.400,00 Oito mil e quatrocentos reais
TOTAL LOTE 9: CENTO E CINQUENTA E NOVE MIL SEISCENTOS E SETENTA REAIS					159.670,00

LOTE 10 - ILUMINAÇÃO

ITEM	DESCRIÇÃO DOS SERVIÇOS	UNID.	QTDE.	VR. UNITÁRIO	VR. TOTAL
01	<p>ILUMINAÇÃO COLORIDA DE GRANDE PORTE - locação de sistema de iluminação com grid de grande porte de acordo com as dimensões do palco de grande porte sendo - 46 Refletores PAR 64 s/ Gelatina, 38 Set Light, 14 moving Light, 8 Mini Brutts, 2 ventiladores, duas máquinas de Fumaça Mesa Comando, 6 Módulos Potência, Cabos e Conectores.</p>	DIÁRIA	12	2.880,00 Dois mil oitocentos e oitenta reais	34.560,00 Trinta e quatro mil quinhentos e sessenta reais

MM PROMOÇÕES

Endereço: Estrada do Açude Castro, 10-A, Carnaubinha - CEP: 62.740-000 - Itapiúna/CE.  
CNPJ: 07.188.838/0001-08 Inscrição Municipal: 0.4104135/ Fone: (85) 3047-8883 / E-mail:

[mmpromocoos07@gmail.com](mailto:mmpromocoos07@gmail.com)

[www.mmpromocooseventos.blogspot.com.br](http://www.mmpromocooseventos.blogspot.com.br)

*(Handwritten signatures and marks)*

# MM

## PROMOÇÕES



02	ILUMINAÇÃO COLORIDA DE MÉDIO PORTE - locação de sistema de iluminação com grid de médio porte de acordo com as dimensões do palco de médio porte sendo - 36 Refletores PAR 64 s/ Gelatina, 20 Set Light, 10 moving Light, 6 Mini Brutts, 2 ventiladores, duas maquinas de Fumaça Mesa Comando, 4 Módulos Potência, Cabos e Conectores.	DIÁRIA	16	1.500,00 Um mil e quinhentos reais	24.000,00 Vinte e quatro mil reais
03	ILUMINAÇÃO COLORIDA DE PEQUENO PORTE - locação de sistema de iluminação com grid de pequeno porte de acordo com as dimensões do palco de pequeno porte sendo - 24 Refletores PAR 64 s/ Gelatina, 10 Set Light, 14 moving Light, 4 Mini Brutts, 2 ventiladores, duas maquinas de Fumaça Mesa Comando, 4 Módulos Potência, Cabos e Conectores.	DIÁRIA	30	1.140,00 Um mil cento e quarenta reais	34.200,00 Trinta e quatro mil e duzentos reais
04	ILUMINAÇÃO COLORIDA DE MINE PORTE - locação de sistema de iluminação com grid de pequeno porte de acordo com as dimensões do palco de pequeno porte sendo - 10 Refletores PAR 64 s/ Gelatina, 6 Set Light, 8 moving Light, 2 Mini Brutts, 2 ventiladores, uma maquinas de Fumaça com Mesa Comando, 2 Módulos Potência, Cabos e Conectores.	DIÁRIA	35	840,00 Oitocentos e quarenta reais	29.400,00 Vinte e nove mil e quatrocentos reais
05	ILUMINAÇÃO BRANCA TIPO 1 - Locação de sistema de iluminação branca com grid de grande porte - 24 relfetores PAR 64 s/ Gelatina, 10 Set Light, mesa de comando, 2 módulos potência, cabos e conectores.	DIÁRIA	5	1.800,00 Um mil e oitocentos reais	9.000,00 Nove mil reais
06	ILUMINAÇÃO BRANCA TIPO 2 - Locação de sistema de iluminação branca com grid de grande porte - 16 relfetores PAR 64 s/ Gelatina, 06 Set Light, mesa de comando, 2 módulos potência, cabos e conectores.	DIARIA	5	1.380,00 Um mil trezentos e oitenta reais	6.900,00 Seis mil e novecentos reais
7	ILUMINAÇÃO BRANCA DE GRANDE PORTE - Locação de sistema de iluminação branca com grid de grande porte - 46 relfetores PAR 64 s/ Gelatina, 26 Set Light, mesa de comando, 3 módulos potência, cabos e conectores.	DIÁRIA	6	2.760,00 Dois mil setecentos e sessenta reais	16.560,00 Dezesseis mil quinhentos e sessenta raeis
08	ILUMINAÇÃO BRANCA DE MÉDIO PORTE - Locação de sistema de iluminação branca com grid de grande porte - 36 relfetores PAR 64 s/ Gelatina, 20 Set Light, mesa de comando, 3 módulos potência, cabos e conectores.	DIÁRIA	10	2.100,00 Dois mil e cem reais	21.000,00 Vinte e um mil reais
09	ILUMINAÇÃO BRANCA DE PEQUENO PORTE - Locação de sistema de iluminação branca com grid de grande porte - 24 relfetores PAR 64 s/ Gelatina, 10 Set Light, mesa de comando, 2 módulos potência, cabos e conectores.	DIÁRIA	20	1.080,00 Um mil e oitenta reais	21.600,00 Vinte e um mil e seiscentos reais

### MM PROMOÇÕES

Endereço: Estrada do Açude Castro, 10-A, Carnaubinha - CEP: 62.740-000 - Itapiúna/CE.  
 CNPJ: 07.188.838/0001-08 Inscrição Municipal: 0.4104135/ Fone: (85) 3047-8883 / E-mail:

[mmpromocoos07@gmail.com](mailto:mmpromocoos07@gmail.com)

[www.mmpromocooseventos.blogspot.com.br](http://www.mmpromocooseventos.blogspot.com.br)

*[Handwritten signatures and initials in blue ink]*

10	ILUMINAÇÃO BRANCA DE MINI PORTE – Locação de sistema de iluminação branca com grid de grande porte – 16 refletores PAR 64 s/ Gelatina, 06 Set Light, mesa de comando, 2 módulos potência, cabos e conectores.	DIÁRIA	20	960,00 Novecentos e sessenta reais	19.200,00 Dezenove mil e duzentos reais
TOTAL LOTE 10: DUZENTOS E DEZESSEIS MIL QUATROCENTOS E VINTE REAIS					216.420,00

### LOTE 11 – SERVIÇO DE CARRO DE SOM

ITEM	DESCRIÇÃO DOS SERVIÇOS	UNID.	QTDE.	VR. UNITÁRIO	VR. TOTAL
01	SERVICO DE DIVULGACAO EM CARRO DE SOM TIPO VERANEIO - locação com kilometragem livre, inclusive combustível e motorista: carro de som de porte médio com no máximo 07 anos de fabricação; licenciado junto aos órgãos competentes, tudo em conformidade com a legislação vigente, com condutor devidamente habilitado. O veículo deverá possuir gerador próprio, 02 microfones s/ fio e 02 microfones c/ fio, gravador de som, leitor de cd (que execute mp3 e outros formatos), som com potência igual ou superior a 3.000 watts.	HORA	800	34,30 Trinta e quatro reais e trinta centavos	27.440,00 Vinte e sete mil quatrocentos e quarenta reais
02	SERVICO DE CARRO DE SOM TIPO PAREDÃO - locação com kilometragem livre, inclusive combustível e motorista: carro de som de porte médio com no máximo 07 anos de fabricação; licenciado junto aos órgãos competentes, tudo em conformidade com a legislação vigente, com condutor devidamente habilitado. O veículo deverá possuir no mínimo 1 (um) gerador próprio, 02 microfones s/ fio e 02 microfones c/ fio, gravador de som, leitor de cd (que execute mp3 e outros formatos), Sistema de sonorização; 16 Caixas com 2 alto falantes 12", 01-falante de 15" e 1 drive; 16-caixas com 01 alto falante de 15"; 02-amplificadores-3000W; 02-amplificadores-2000-W; 02-amplificadores-800W; 01-console-40-x-8-canais. 01-crossover-04-vias-stéreo. 01-equalizador-31-bandas-stéreo 01-equalizador 31 bandas stéreo insert. 01-compressor-168-stéreo 04-canais-de-compressores. 02-processadores-de-efeitos-990. 01-furman-plus. 01-cd-player's 01-aparelho-MD	HORA	400	96,60 Noventa e seis reais e sessenta centavos	38.640,00 Trinta e oito mil seiscentos e quarenta reais
TOTAL LOTE 11: SESENTA E SEIS MIL E OITENTA REAIS					66.080,00

### LOTE 12 – FILMAGENS

ITEM	DESCRIÇÃO DOS SERVIÇOS	UNID.	QTDE.	VR. UNITÁRIO	VR. TOTAL
------	------------------------	-------	-------	--------------	-----------

## MM PROMOÇÕES

Endereço: Estrada do Açude Castro, 10-A, Carnaubinha – CEP: 62.740-000 – Itapiúna/CE.  
 CNPJ: 07.188.838/0001-08 Inscrição Municipal: 0.4104135/ Fone: (85) 3047-8883 / E-mail:

[mmpromocoos07@gmail.com](mailto:mmpromocoos07@gmail.com)

[www.mmpromocoos07.blogspot.com.br](http://www.mmpromocoos07.blogspot.com.br)

*[Handwritten signatures and initials]*

# MM

## PROMOÇÕES



01	FILMAGEM – Locação de duas câmeras digitais de alta resolução e profissional, com equipamentos de gravação, incluindo edição do registro de todos os dias de evento, atrações musicais, público, Etc. e ainda gravação de 20 cópias em mídia DVD de ótima qualidade de cada evento.	DIÁRIA	26	1.050,00 Um mil e cinquenta reais	27.300,00 Vinte e sete mil e trezentos reais
02	FILMAGEM AEREA - Filmagem aérea com câmeras Full HD (1080p) com sistemas de estabilização mecânico e eletrônico, obtidas em diferentes ângulos e tomadas sobre as áreas de interesse indicadas pelo contratante.	DIÁRIA	15	665,00 Seiscentos e sessenta e cinco reais	9.975,00 Nove mil novecentos e setenta e cinco reais
03	TRANSMISSÃO - Transmissão simultânea com no mínimo 2 câmeras para o raio de até 200mts, com gerenciador de imagens.	SERV.	4	315,00 Trezentos e quinze reais	1.260,00 Um mil duzentos e sessenta reais
04	SERVIÇO DE FOTOGRAFIA PROFISSIONAL -	SERV.	10	525,00 Quinhentos e vinte e cinco reais	5.250,00 Cinco mil duzentos e cinquenta reais
TOTAL LOTE 12: QUARENTA E TRES MIL SETECENTOS E OITENTA E CINCO REAIS					43.785,00

### LOTE 13 – SERVIÇOS

ITEM	DESCRIÇÃO DOS SERVIÇOS	UNID.	QTDE.	VR. UNITÁRIO	VR. TOTAL
01	CAPATAZIA – Contratação de serviço de capatazia equipe de 5 (cinco) homens para limpeza pesada e braçal do local do evento antes, durante e depois.	DIÁRIA	10	100,00 Cem reais	1.000,00 Um mil reais
02	GARÇOM – Contratação de 2 (dois) atendente de buffet, atendente de mesa, garçom de bar, passador de guarnição, para servir, autoridades e convidados no camarote, como os artistas e atrações nacionais, regionais e locais no camarim.	DIÁRIA	15	100,00 Cem reais	1.500,00 Um mil e quinhentos reais
03	COPEIRO (A) – Contratação de 2 (duas) auxiliar de serviços de buffet, Copeiro de eventos.	DIÁRIA	15	100,00 Cem reais	1.500,00 Um mil e quinhentos reais
04	RECEPCIONISTA – Contratação de 5 (cinco) recepcionista para receber autoridades importantes e fazer diversas divulgações dos bons serviços da prefeitura prestados ao município	DIÁRIA	15	100,00 Cem reais	1.500,00 Um mil e quinhentos reais
05	COMUNICADOR - Contratação de 01 (um) comunicador de evento local para apresentação dos eventos (Durante as suas realizações)	SERVIÇO	30	600,00 Seiscentos reais	18.000,00 Dezoito mil reais

### MM PROMOÇÕES

Endereço: Estrada do Açude Castro, 10-A, Carnaubinha – CEP: 62.740-000 – Itapiúna/CE.  
 CNPJ: 07.188.838/0001-08 Inscrição Municipal: 0.4104135/ Fone: (85) 3047-8883 / E-mail:

[mmpromocoos07@gmail.com](mailto:mmpromocoos07@gmail.com)

[www.mmpromocooseventos.blogspot.com.br](http://www.mmpromocooseventos.blogspot.com.br)

# M M

## PROMOÇÕES



06	Contratação do serviço de profissional com formação em artes cênicas (a ser comprovada) e/ou comprovação de experiência como jurado ou curador (a ser comprovada), para julgamento de festivais, editais e concursos no município.	DIÁRIA	20	400,00 Quatrocentos reais	8.000,00 Oito mil reais
07	Contratação do serviço de profissional com formação em música (a ser comprovada) e/ou comprovação de experiência como jurado ou curador (a ser comprovada), para julgamento de festivais, editais e concursos no município.	DIÁRIA	20	400,00 Quatrocentos reais	8.000,00 Oito mil reais
08	Contratação do serviço de profissional com formação em artes visuais (a ser comprovada) e/ou comprovação de experiência como jurado ou curador (a ser comprovada), para julgamento de festivais, editais e concursos no município.	DIÁRIA	20	400,00 Quatrocentos reais	8.000,00 Oito mil reais
09	Contratação do serviço de profissional com formação em artes cênicas com comprovação de experiência para Ministar oficina, curso ou workshop.	DIÁRIA	60	650,00 Seiscentos e cinquenta reais	39.000,00 Trinta e nove mil reais
10	Contratação do serviço de profissional com formação em música com comprovação de experiência para Ministar oficina, curso ou workshop.	DIÁRIA	60	650,00 Seiscentos e cinquenta reais	39.000,00 Trinta e nove mil reais
11	Contratação do serviço de profissional com formação em artes visuais com comprovação de experiência para Ministar oficina, curso ou workshop.	DIÁRIA	60	650,00 Seiscentos e cinquenta reais	39.000,00 Trinta e nove mil reais
12	MESTRE DE CERIMÔNIA TIPO 1 – Contratação de mestre de cerimônia com experiência em eventos de grande porte (acima de 200 pessoas). Profissional capacitado para a realização de serviços de condução do cerimonial	SERVIÇO	10	800,00 Oitocentos reais	8.000,00 Oito mil reais
TOTAL LOTE 12: CENTO E SETENTA E DOIS MIL E QUINHENTOS REAIS					172.500,00

### LOTE 17 – SERVIÇOS

ITEM	DESCRIÇÃO DOS SERVIÇOS	UNID.	QTDE.	VR. UNITÁRIO	VR. TOTAL
01	Painéis de led de alta resolução de 8mm com DVD, notebook, processador e controladora para o gerenciamento da apresentação.	M²	200	266,00 Duzentos e sessenta e seis mil reais	53.200,00 Cinquenta e três mil e duzentos reais
TOTAL LOTE 17: CINQUENTA E TRES MIL E DUZENTOS REAIS					53.200,00

VALOR GLOBAL DA PROPOSTA: **R\$ 2.316.758,00 (DOIS MILHÕES TREZENTOS E DEZESSEIS MIL SETECNTOS E CINQUENTA E OITO REAIS).**

PRAZO DE VALIDADE DA PROPOSTA: 60 (sessenta) dias a contar da data de apresentação desta.

Caso nos seja adjudicado o objeto da presente licitação, nos comprometemos a assinar o contrato no prazo determinado no documento de convocação, indicando para esse fim o Sr. Victor Holanda Soares, Carteira de Identidade nº 2002010511471, expedida em 22/11/2002, Órgão Expedidor SSPCE, e CPF nº 600.153.233-82, como representante legal desta empresa.

### MM PROMOÇÕES

Endereço: Estrada do Açude Castro, 10-A, Carnaubinha – CEP: 62.740-000 – Itapiúna/CE.  
CNPJ: 07.188.838/0001-08 Inscrição Municipal: 0.4104135/ Fone: (85) 3047-8883 / E-mail:

[mmpromocoos07@gmail.com](mailto:mmpromocoos07@gmail.com)

[www.mmpromocooseventos.blogspot.com.br](http://www.mmpromocooseventos.blogspot.com.br)

Nos preços estão inclusos todos os custos necessários para o atendimento do objeto desta licitação, bem como, todos os impostos, encargos trabalhistas, previdenciários, fiscais e comerciais, taxas, fretes, seguros, deslocamentos de pessoal, e quaisquer outros custos ou despesas que incidam ou venham a incidir direta ou indiretamente sobre a prestação dos serviços, constantes da proposta, abrangendo, assim, todos os custos com materiais e serviços necessários à execução do objeto em perfeitas condições e a manutenção destas condições durante o prazo de contrato, inclusive a margem de lucro.

Declaramos sob as penas da lei, que a empresa se encontra devidamente registrada e enquadrada na Junta Comercial do Estado do Ceará, como sendo uma Microempresa, que atende os requisitos do artigo 3º da Lei Complementar Federal nº 123/2006, e que cumprem os requisitos legais para a qualificação como ME, estando apta a usufruir do benefício e tratamento diferenciado previsto na lei, bem como, declara que não se inclui em nenhuma das situações do § 4º do artigo 3º do mesmo diploma legal além de outros previstos em leis e normas regulamentares que impossibilite de usufruir de tratamento diferenciado e favorecido ditado pelo Estatuto Nacional da Microempresa e da Empresa de Pequeno Porte.

Declaramos que temos pleno conhecimento, aceitação e cumprirá todas as obrigações contidas no Anexo I – Termo de Referência deste edital.

Declaramos ainda que assumimos inteira responsabilidade pela execução dos serviços, objeto deste edital, e que serão executados conforme exigência editalícia e contratual.

Declaramos ainda conhecer os termos do instrumento convocatório que rege supracitada licitação.

Atenciosamente,

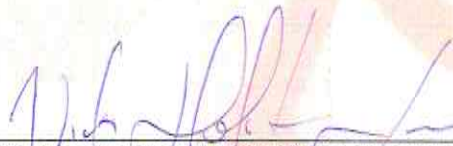

João Sousa Gomes Produções e Eventos Ltda - ME  
CNPJ: 07.188.838/0001-08  
Victor Holanda Soares  
CPF: 600.153.233-82  
Procurador

MORAIS  
CORREIA

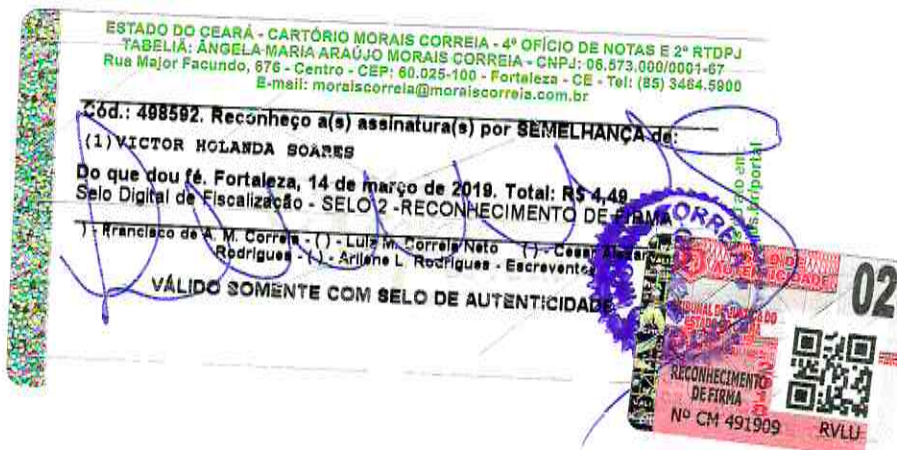

MM PROMOÇÕES

Endereço: Estrada do Açude Castro, 10-A, Carnaubinha – CEP: 62.740-000 – Itapiúna/CE.  
CNPJ: 07.188.838/0001-08 Inscrição Municipal: 0.4104135/ Fone: (85) 3047-8883 / E-mail:

[mmpromocoos07@gmail.com](mailto:mmpromocoos07@gmail.com)

[www.mmpromocooseventos.blogspot.com.br](http://www.mmpromocooseventos.blogspot.com.br)



A  
Pregoeira da Prefeitura Municipal de Pacajus - CE.  
REF.: Pregão Presencial Nº 2019.02.22.01-PPRP

### DECLARAÇÕES

(JOÃO SOUSA GOMES PRODUÇÕES E EVENTOS LTDA - ME, CNPJ: 07.188.838/0001-08, SEDIADA NA ESTRADA DO AÇUDE CASTRO, 10-A, ZONA RURAL - ITAPIÚNA/CE - CEP: 62.740-000), DECLARA:

- a) (1) que dá ciência de que cumpre plenamente os requisitos de habilitação constantes do instrumento convocatório; (2) que tem pleno conhecimento e concordância de todos os parâmetros e elementos do Edital e dos serviços a serem ofertados no presente certame licitatório; e (3) que sua proposta atende integralmente aos requisitos constantes neste edital; e (4) que até a presente data inexistem fatos impeditivos para sua habilitação no presente processo licitatório, ciente da obrigatoriedade de declarar ocorrências posteriores; (5) e que inexistem vínculo empregatício com o município de PACAJUS do(s) sócio(s) e/ou proprietário da empresa;
- b) sob as penas da lei, para todos os fins de direito a que se possa prestar especialmente para fins de prova em processo licitatório PREGÃO PRESENCIAL Nº 2019.02.22.01-PPRP, junto ao Município de PACAJUS, Estado do Ceará, que, em cumprimento ao estabelecido na Lei nº 9.854, de 27/10/1999, publicada no DOU de 28/10/1999, e ao inciso XXXIII, do artigo 7º, da Constituição Federal, não emprega menores de 18 (dezoito) anos em trabalho noturno, perigoso ou insalubre, nem emprega menores de 16 (dezesesseis) anos em trabalho algum, salvo na condição de aprendiz, a partir de 14 (quatorze) anos;
- c) sob as penas da lei, para todos os fins de direito a que se possa prestar especialmente para fins de prova em processo licitatório PREGÃO PRESENCIAL Nº 2019.02.22.01-PPRP, junto ao Município de PACAJUS, Estado do Ceará, que concorda integralmente com os termos deste edital e seus anexos; se responsabilizando pela veracidade dos documentos apresentados, bem como pela proposta ofertada, tudo de acordo com os prazos e condições determinados;
- d) que não fomos declarados inidôneos para licitar ou contratar com a Administração Pública, nos termos do inciso IV do art. 87 da Lei Nº. 8.666/93 e que inexistem qualquer fato superveniente impeditivo de nossa habilitação para participar no presente certame licitatório, bem assim que ficamos cientes da obrigatoriedade de declarar ocorrências posteriores, nos termos do art. 32, §2º, da Lei n.º 8.666/93;
- e) sob as penas da lei, para todos os fins de direito a que atende a todas as exigências requeridas para habilitação no processo licitatório PREGÃO PRESENCIAL Nº 2019.02.22.01-PPRP, junto ao Município de PACAJUS, que se submete de pleno acordo, a todos os termos e condições previstas no instrumento convocatório;
- f) sob as penas da lei, que a empresa se encontra devidamente registrada e enquadrada na Junta Comercial do Estado do Ceará, como sendo uma Microempresa, que atende os requisitos do artigo 3º da Lei Complementar Federal nº 123/2006, e que cumprem os requisitos legais para a qualificação como ME, estando apta a usufruir do benefício e tratamento diferenciado previsto na lei, bem como, declara que não se inclui em nenhuma das situações do § 4º do artigo 3º do mesmo diploma legal além de outros previstos em leis e normas regulamentares que impossibilite de usufruir de tratamento diferenciado e favorecido ditado pelo Estatuto Nacional da Microempresa e da Empresa de Pequeno Porte;
- g) sob as penas da lei, para todos os fins de direito a que atende a todas as exigências requeridas para habilitação no processo licitatório PREGÃO PRESENCIAL Nº 2019.02.22.01-PPRP, junto ao Município de PACAJUS, que o endereço eletrônico [MMpromocoies07@gmail.com](mailto:MMpromocoies07@gmail.com), é o e-mail e o nº do FAX (85) 3047-8883, meios estes através dos quais receberei oficialmente comunicados e notificações por parte do município de PACAJUS, relativo ao processo licitatório na modalidade PREGÃO PRESENCIAL Nº 2019.02.22.01-PPRP, e respectivos Contratos caso logre êxito;
- h) sob as penalidades cabíveis, que inexistem dirigentes, gerentes, sócios e/ou responsáveis técnicos, em seu quadro, ou qualquer outro funcionário que seja servidor da Administração Municipal;
- i) sob as penas da lei, que atenderá às exigências do edital no que se refere a habilitação jurídica, qualificação técnica e econômico-financeira, e que está regular perante a fazenda nacional, a seguridade social, FGTS e CNDT;
- j) sob as penas da lei, que até a presente data inexistem fatos impeditivos para sua habilitação no presente processo licitatório, ciente da obrigatoriedade de declarar ocorrências posteriores;
- k) que não tenho nenhum vínculo empregatício de nenhuma natureza, com a prefeitura municipal de PACAJUS.

Pelo que, por ser a expressão da verdade, firma a presente, sob as penas da Lei.

Itapiúna/Ce, 13 de março de 2019.

  
João Sousa Gomes Produções e Eventos Ltda- ME  
CNPJ: 07.188.838/0001-08  
Victor Holanda Soares  
CPF: 600.153.233-82  
Procurador

  
MORAIS  
CORREIA

MM PROMOÇÕES

Endereço: Estrada do Açude Castro, 10-A, Carnaubinha - CEP: 62.740-000 - Itapiúna/CE.  
CNPJ: 07.188.838/0001-08 Inscrição Municipal: 0.4104135/ Fone: (85) 3047-8883 / E-mail:

[mmpromocoies07@gmail.com](mailto:mmpromocoies07@gmail.com)

[www.mmpromocoieseventos.blogspot.com.br](http://www.mmpromocoieseventos.blogspot.com.br)



*Handwritten signature*



À  
 Prefeitura Municipal de Pacajus/CE  
 Ref.: PREGÃO PRESENCIAL N°2019.02.22.01 - PPRP

A proposta comercial encontra-se em conformidade com as informações prevista no edital e seus anexos.

Razão Social: SANIQ LOCAÇÃO DE BANHEIROS QUÍMICOS E TOLDOS LTDA ME  
 CNPJ: 05.104.410/0001-04 Inscrição Estadual: isento Inscrição Municipal: 174684-7  
 Endereço: Av. Domingos Olímpio, N° 450 Bairro: José Bonifácio – Fortaleza – Ceará  
 Representante Legal: ELPIDIO LUIZ PEDEIRA NETO – RG: 93002371090 – CPF: 227.631.123-15  
 Fone: (85) 3295-8486  
 E-mail: saniqeventos@gmail.com

A presente proposta é válida por 60 (sessenta) dias, contados da data de sua emissão.

LOTE 1 - ESTRUTURAS

Nº	DESCRIÇÃO	UNID.	CULT.	FME	TOTAL	UNITÁRIO	TOTAL
1	PALCO DE MÉDIO E GRANDE PORTE (12M A 20M DE BOCA DE CENA). PISO EM PLATAFORMA DE ALUMÍNIO E COMPENSADO NAVAL, ACARPETADO, ELEVADO EM ATÉ 2,5M DO SOLO. PÉ DIREITO DE ATÉ 17M DE ALTURA. COBERTA COM LONA ANTI-CHAMAS E ANTI-RAIOS UV, EM ESTRUTURA MODULAR DE ALUMÍNIO REFORÇADO, COM CAPACIDADE PARA SUSTENTAR EQUIPAMENTOS DE SOM E LUZ DE MÉDIO E GRANDE PORTE. DOIS SIDESTAGES DE ATÉ 10M X 5M COBERTOS. GUARDA-CORPO CIRCUNDANDO LATERAIS E FUNDO DO PALCO. ESCADAS DE ACESSO COM CORRIMÃO. FECHAMENTO DA "SAIA" DO PALCO EM MADEIRA OU TECIDO. SERÁ EXIGIDO ART DESTE ITEM.	M <sup>2</sup>	900	80	980	R\$ 35,00 (TRINTA E CINCO REAIS)	R\$ 34.300,00 (TRINTA E QUATRO MIL E TREZENTOS REAIS)
2	PALCO DE PEQUENO PORTE (6M A 10M DE BOCA DE CENA). PISO EM PLATAFORMA DE ALUMÍNIO E COMPENSADO NAVAL, ACARPETADO, ELEVADO EM ATÉ 1,6M DO SOLO. PÉ DIREITO DE ATÉ 8M DE ALTURA. COBERTA COM LONA ANTI-CHAMAS E ANTI-RAIOS UV, COM CAPACIDADE PARA SUSTENTAR EQUIPAMENTOS DE SOM E LUZ DE PEQUENO PORTE. DOIS SIDESTAGES DE ATÉ 5M X 4M COBERTOS. GUARDA-CORPO CIRCUNDANDO LATERAIS E FUNDO DO PALCO. ESCADAS DE ACESSO COM CORRIMÃO. FECHAMENTO DA "SAIA" DO PALCO EM MADEIRA OU TECIDO. SERÁ EXIGIDO ART DESTE ITEM.	M <sup>2</sup>	1500	360	1860	R\$ 35,00 (TRINTA E CINCO REAIS)	R\$65.100,00 (SESSENTA E CINCO MIL E CEM REAIS)
3	PISO. ALTURA DO PISO AO SOLO: 0,1M. PISO COM CAPACIDADE DE CARGA DE 250KG/M².	M <sup>2</sup>	1000	0	1000	R\$ 10,00 (DEZ REAIS)	R\$10.000,00 (DEZ MIL REAIS)
4	PISO ELEVADO. ALTURA DO PISO AO SOLO: DE 0,2M A 1,0M. PISO COM CAPACIDADE DE CARGA DE 700KG/M². CARPETE 3MM. ESCADA DE ACESSO. GUARDA CORPO AO REDOR. FECHAMENTO DA SAIA COM TECIDO.	M <sup>2</sup>	500	0	500	R\$ 15,00 (QUINZE REAIS)	R\$ 7.500,00 (SETE MIL E QUINHENTOS REAIS)

SANIQ LOCAÇÃO DE BANHEIROS QUIMICOS E TOLDOS LTDA ME – CNPJ: 05.104.410/0001-04  
 ENDEREÇO: AV. Domingos Olímpio, N° 450 Bairro: José Bonifácio – Fortaleza – Ceará  
 Contato: (85) 3295-8486 E-mail: saniqeventos@gmail.com

*(Handwritten signatures and initials)*  
 subscrites



5	CAMAROTE, VAO MAXIMO DE 15M. PISO EM PLATAFORMA DE ALUMINIO E COMPENSADO NAVAL, COM CAPACIDADE DE CARGA DE 750KG/M², ACARPETADO, ELEVADO EM 2M DO SOLO. COLUNAS E COBERTAS EM ALUMINIO TIPO P-30, COM LONAS ANTI-CHAMAS E ANTI-RAIOS UV. GUARDA-CORPO AO REDOR DE TODA A ESTRUTURA. ESCADAS COM CORRIMÃO, RAMPAS DE ACESSO EM CONFORMIDADE COM AS NORMAS REGULAMENTADORAS DA ABNT. FECHAMENTO DA "SAIA" EM MADEIRA OU TECIDO.	M²	350	0	350	R\$ 38,00 (TRINTA E OITO REAIS)	R\$ 13.300,00 (TREZE MIL E TREZENTOS REAIS)
6	ARQUIBANCADAS, 03 A 09 NIVEIS, DEGRAUS/ASSENTO COM ALTURA ENTRE OS NIVEIS DE 45CM COM ESCADAS DE DEGRAUS DE 25CM EM VIAS DE ACESSO. A PROFUNDIDADE MINIMA DE CADA LANCE É DE 70CM. ESTRUTURA MODULAR EM ALUMINIO ESTRUTURAL COM SISTEMA DE ENGATES E TRAVAMENTOS RAPIDOS E RECEBIMENTOS DE PLATAFORMAS (PRATICAVEIS) PARA CONSTITUICAO DOS LANCES. FIXACAO COM BASES, GUARDA-CORPO E CORRIMAO DO MESMO ALUMINIO ESTRUTURAL.	M²	1000	1300	2300	R\$ 15,00 (QUINZE REAIS)	R\$ 34.500,00 (TRINTA E QUATRO MIL E QUINHENTOS REAIS)
7	COBERTA, ESTRUTURA EM BOX TRUSS DE ALUMINIO TIPO P-30, COM ATÉ 20M DE VÃO LIVRE E ATÉ 40M DE EXTENSÃO TOTAL, COBERTA POR LONA ANTI-CHAMAS E ANTI-RAIOS UV.	M²	500	200	700	R\$ 35,00 (TRINTA E CINCO REAIS)	R\$ 24.500,00 (VINTE E QUATRO MIL E QUINHENTOS REAIS)
8	TOLDOS, ESTRUTURA EM CANO DE FERRO, COBERTA POR LONA ANTI-CHAMAS E ANTI-RAIOS UV, MEDINDO A PARTIR DE 2M X 2M, ATÉ 10M X 10M.	M²	2.000	250	2250	R\$ 15,00 (QUINZE REAIS)	R\$ 33.750,00 (TRINTA E TRÊS MIL E SETECENTOS E CINQUENTA REAIS)
9	SALA, ESTRUTURA DE ALUMINIO TIPO OCTANORM OU SIMILAR. PAREDES EM PAINÉIS DE TS, UM CONJUNTO DE TOMADA E UMA ILUMINAÇÃO COM CALHAS E LÂMPADAS FLUORESCENTES A CADA 3M² DE ESTRUTURA. CARPETE APLICADO NO PISO EXISTENTE.	M²	270	0	270	R\$ 25,00 (VINTE E CINCO REAIS)	6.750,00 R\$ 10.800,00 (DEZ MIL E OITOCENTOS REAIS) *
10	SALA CLIMATIZADA, ESTRUTURA DE ALUMINIO TIPO OCTANORM OU SIMILAR. PAREDES E TETO EM PAINÉIS DE TS, UM CONJUNTO DE TOMADA E UMA ILUMINAÇÃO COM CALHAS E LÂMPADAS FLUORESCENTES A CADA 3M² DE ESTRUTURA. CLIMATIZAÇÃO POR AR-CONDICIONADO SPLIT COMPATÍVEL COM O TAMANHO DA SALA, CARPETE APLICADO NO PISO EXISTENTE.	M²	250	0	250	R\$ 34,00 (TRINTA E QUATRO REAIS)	R\$ 8.500,00 (OITO MIL E QUINHENTOS REAIS)
11	BOX TRUSS EM ALUMÍNIO TIPO P30.	M	900	200	1100	R\$ 20,00 (VINTE REAIS)	R\$ 22.000,00 (VINTE E DOIS MIL REAIS)
12	BOX TRUSS EM ALUMÍNIO TIPO P50.	M	300	200	500	R\$ 30,00 (TRINTA REAIS)	R\$ 15.000,00 (QUINZE MIL REAIS)

*Handwritten signatures and initials in blue ink, including a large signature that appears to be 'Silviana'.*



13	PRATICAVEL 2M X 1M. ESTRUTURA EM ALUMÍNIO, COM ALTURA REGULÁVEL E QUE ATENDA AO RIDER TÉCNICO DE ARTISTAS DE RENOME NACIONAL.	UNID.	75	0	75	R\$ 50,00 (CINQUENTA REAIS)	R\$ 3.750,00 (TRÊS MIL SETECENTOS E CINQUENTA REAIS)
14	FECHAMENTO. PAINÉIS DE MDF DE 15MM COM MOLDURA DE METALON, MEDINDO 2M X 2M, PINTADOS NA COR SOLICITADA PELO CONTRATANTE.	M	3.000	0	3000	R\$12,00 (DOZE REAIS)	R\$ 36.000,00 (TRINTA E SEIS MIL REAIS)
15	GRADES, CERCAS DE ALUMÍNIO DE 2M DE COMPRIMENTO POR, NO MÍNIMO, 1M DE ALTURA, COM SISTEMA DE ENCAIXE E TRAVAMENTO ENTRE SI, PÉS EM CHAPAS METÁLICAS OU EM V.	M	2.000	2.000	4000	R\$ 5,00 (CINCO REAIS)	R\$ 20.000,00 (VINTE MIL REAIS)
16	CADEIRA DE PLÁSTICO BRANCA SEM BRAÇO.	UNID.	10.000	5.000	15000	R\$1,50 (HUM REAL E CINQUENTA CENTAVOS)	R\$ 22.500,00 (VINTE E DOIS MIL E QUINHENTOS REAIS)
17	MESA DE PLÁSTICO BRANCA, QUADRADA, PARA 4 LUGARES.	UNID.	2.000	500	2500	R\$ 3,00 (TRÊS REAIS)	R\$ 7.500,00 (SETE MIL E QUINHENTOS REAIS)
18	CADEIRA ESTOFADA.	UNID.	100	0	100	R\$ 10,00 (DEZ REAIS)	R\$ 1.000,00 (HUM MIL REAIS)
19	PÚLPITO, EM ACRÍLICO, COM PRATELEIRA E SUPORTE PARA MICROFONE.	UNID.	25	10	35	R\$ 25,00(VINTE E CINCO REAIS)	R\$ 875,00 (OITOCENTOS E SETENTA E CINCO REAIS)
20	PASSA-CABO.	M	100	0	100	R\$ 35,00(TRINTA E CINCO REAIS)	R\$ 3.500,00(TRÊS MIL E QUINHENTOS REAIS)
21	EXTINTOR PORTÁTIL - CO2	UNID.	150	0	150	R\$ 20,00 (VINTE REAIS)	R\$ 3.000,00 (TRÊS MIL REAIS)
22	EXTINTOR PORTÁTIL - AGUA PRESS.	UNID.	150	0	150	R\$ 20,00 (VINTE REAIS)	R\$ 3.000,00 (TRÊS MIL REAIS)
23	EXTINTOR PORTÁTIL - PÓ QUIM.	UNID.	150	0	150	R\$ 20,00 (VINTE REAIS)	R\$ 3.000,00 (TRÊS MIL REAIS)
24	Projeto multimídia com notebook e tela de projeção.	DIÁRIA	10	0	10	R\$ 320,00	R\$ 3.200,00

**SANIQ LOCAÇÃO DE BANHEIROS QUIMICOS E TOLDOS LTDA ME – CNPJ: 05.104.410/0001-04**  
**ENDEREÇO: AV. Domingos Olímpio, N° 450 Bairro: José Bonifácio – Fortaleza – Ceará**  
**Contato: (85) 3295-8486 E-mail: saniqeventos@gmail.com**

*Handwritten signatures and initials in blue ink, including a large signature that appears to be 'Mecenas'.*



						(TREZENTOS E VINTE REAIS)	(TRÊS MIL E DUZENTOS REAIS)
25	Projetores multimídia de alta resolução com no mínimo 5.000 anfi-lumens e resolução wxga (1.280x768).	DIÁRIA	5	0	5	R\$ 300,00 (TREZENTOS REAIS)	R\$ 1.500,00 (HUM MIL E QUINHENTOS REAIS)
26	Telas em box truss com no mínimo de 200" (polegadas).	DIÁRIA	5	5	10	R\$ 300,00 (TREZENTOS REAIS)	R\$ 3.000,00 (TRÊS MIL REAIS)
27	Porta banner's com estrutura tipo tripé em alumínio e regulagem de altura. Similar ao suporte de sustentação de tela para projeção	UND	10	5	15	R\$100,00 (CEM REAIS)	R\$ 1.500,00 (HUM MIL E QUINHENTOS REAIS)
28	Placa de Monitor Led para Vídeo Wall 46 A 50"	UND	10	0	10	R\$250,00 (DUZENTOS E CINQUENTA REAIS)	R\$ 2.500,00 (DOIS MIL E QUINHENTOS REAIS)
29	CAMARIM TIPO 1 - Locação de camarim montado em alumínio e orçome, com 4m de frente por 4m de fundos coberto com toldo de 5m de frente por 5m de fundo, montado em estrutura tubular, coberto em lona tipo nightday, piso revestido em carpete cinza, climatizado com banheiro.	DIÁRIA	15	0	15	R\$900,00 (NOVECEN TOS REAIS)	R\$ 13.500,00 (TREZE MIL E QUINHENTOS REAIS)
30	TORRE DE OBSERVAÇÃO - Locação de torre de observação em estrutura de ferro galvanizado e madeira com especificações mínimas: medindo 1,0mx1,0m com 1,0 de altura, para apoio da equipe de segurança nos dias dos eventos.	UND	6	0	6	R\$ 200,00 (DUZENTOS REAIS)	R\$ 1.200,00 (HUM MIL E DUZENTOS REAIS)
31	BARRACAS TIPO 1 - Locação de com montagem e desmontagem de barracas medindo 3x3 montada em ferro galvanizado e lona Night e Day Branca. Contendo um kit composto de: 2 conservadores, 1 balcão em madeira medindo 3x3.	UND	200	50	250	R\$100,00 (CEM REAIS)	R\$ 25.000,00 (VINTE E CINCO MIL REAIS)
32	GERADOR DE ENERGIA TIPO 1 - Locação de grupos de geradores móveis, com capacidade mínima de 180 KVA, trifásicos, tensão 440/380/220/110 VAC, 60 Hz, disjuntor de proteção, silenciado em nível de ruído sonoro de 32 db, 1,6 metros, acoplado a um caminhão por meio de grampos fixados no chassi para transporte rápido, com 02 jogos de cabos de 95mm/4 lances/25 metros flexíveis (95mm x 4 x 25m), quadro de barramento de cobre para conexão intermediária com isoladores e chave reversora para duas fontes de energia elétrica dimensionada de acordo com a potência de grupo gerador, incluindo custo de montagem com ponto de aterramento para proteção composto de 01 (uma) haste de cobre de 3 metros de comprimento, com cordoalha de cobre nu 16 mm <sup>2</sup> , no mínimo, com 5 metros com conectores.	DIÁRIA	8	5	13	R\$ 1.200,00 (HUM MIL E DUZENTOS REAIS)	R\$ 15.600,00 (QUINZE MIL E SEISCENTOS REAIS)

**SANIQ LOCAÇÃO DE BANHEIROS QUIMICOS E TOLDOS LTDA ME – CNPJ: 05.104.410/0001-04**  
**ENDEREÇO: AV. Domingos Olímpio, N° 450 Bairro: José Bonifácio – Fortaleza – Ceará**  
**Contato: (85) 3295-8486 E-mail: saniqeventos@gmail.com**

*[Handwritten signatures and initials in blue ink, including a large 'X' and the name 'Mecenas' written vertically.]*



33	GERADOR DE ENERGIA TIPO 2 - Locação de grupos de geradores móveis, com capacidade mínima de 240 KVA, trifásicos, tensão 440/380/220/110 VAC, 60 Hz, disjuntor de proteção, silenciado em nível de ruído sonoro de 32 db, 1,5 metros, acoplado a um caminhão por meio de grampos fixados no chassi para transporte rápido, com 02 jogos de cabos de 95mm/4 lances/25 metros flexíveis (95mm x 4 x 25m), quadro de barramento de cobre para conexão intermediária com isoladores e chave reversora para duas fontes de energia elétrica dimensionada de acordo com a potência de grupo gerador, incluindo custo de montagem com ponto de aterramento para proteção composto de 01 (uma) haste de cobre de 3 metros de comprimento, com cordoalha de cobre nu 16 mm <sup>2</sup> , no mínimo, com 5 metros com conectores.	DIÁRIA	5	2	7	R\$ 1.250,00(H UM MIL E DUZENTOS E CINQUENT A REAIS)	R\$8.750,00(OITO MIL E SETECENTOS E CINQUENTA REAIS)
34	GERADOR DE ENERGIA TIPO 3 - Locação de grupos de geradores móveis, com capacidade mínima de 100 KVA, trifásicos, tensão 440/380/220/110 VAC, 60 Hz, disjuntor de proteção, silenciado em nível de ruído sonoro de 32 db, 1,5 metros, acoplado a um caminhão por meio de grampos fixados no chassi para transporte rápido, com 02 jogos de cabos de 95mm/4 lances/25 metros flexíveis (95mm x 4 x 25m), quadro de barramento de cobre para conexão intermediária com isoladores e chave reversora para duas fontes de energia elétrica dimensionada de acordo com a potência de grupo gerador, incluindo custo de montagem com ponto de aterramento para proteção composto de 01 (uma) haste de cobre de 3 metros de comprimento, com cordoalha de cobre nu 16 mm <sup>2</sup> , no mínimo, com 5 metros com conectores.	DIÁRIA	5	5	10	R\$500,00 (QUINHEN TOS REAIS)	R\$5.000,00 (CINCO REAIS) MIL
35	RÁDIO COMUNICADOR - locação de rádios comunicadores tipo talkabout ou similar, mínimo 12 canais, fone de ouvido e microfone, bateria recarregável de 10 horas de duração, alcance mínimo de 8 km em área aberta, bolsa e carregador individual, para uso durante os dias de realização dos eventos.	UNID.	100	50	150	R\$ 30,00(TRIN TA REAIS)	R\$ 4.500,00(QUATR O MIL E QUINHENTOS REAIS)
36	Locação de cama elástica com no mínimo 4,00 metros de diâmetro, no mínimo 0,90 metros de altura da base, resistência impacto de no mínimo até 280 kg, estrutura em tubos galvanizados, rede (lona) de salto resistente e colorida, molas helicoidais de tração zincadas de alta performance ou similar, proteção das molas em lona vinílica colorida ou similar, proteção lateral de no mínimo 1,40 metros, em rede de fibras de nylon ou similar, tubos de proteção revestidos e espumado e escadinha de acesso.	HORAS	100	0	100	R\$50,00 (CINQUEN TA REAIS)	R\$5.000,00 (CINCO REAIS) MIL
37	Locação de piscina de bolinha - dimensões mínimas de aproximadamente 2,00 x 2,00 metros. colorida, completa com todo colorido, proteção nas laterais revestida com espuma e lona colorida ou similar, rede de proteção colorida, proteção de fundo colorida feito de lona ou similar, com no mínimo 500 bolinhas por m <sup>2</sup> de base, exemplo (2,00m x 2,00m = 2.000 bolinhas), estrutura em tubos galvanizados, revestidos com espuma e lona colorida ou similar.	HORAS	100	0	100	R\$50,00 (CINQUEN TA REAIS)	R\$5.000,00 (CINCO REAIS) MIL

*[Handwritten signatures and initials in blue ink]*



38	Locação de tobogã - dimensões mínimas aproximadas de 3,50 metros de largura x 6,50 metros de comprimento x 5,00 metros de altura, confeccionado em material tipo kp 1000, composto de 01 motor monofásico de 1cv, com chave reversora de voltagem (110/220v).	HORAS	100	0	100	R\$50,00 (CINQUENTA REAIS)	R\$5.000,00 (CINCO MIL REAIS)
39	Locação de castelinho inflável com bolas, de 3x3 metros, crianças de 03 a 08 anos, capacidade de 04 crianças por vez, confeccionado em material tipo kp 1000, composto de 01 motor monofásico de 1cv, com chave reversora de voltagem (110/220v).	HORAS	100	0	100	R\$ 200,00(DUZENTOS REAIS)	R\$ 20.000,00(VINTE MIL REAIS)
VALOR TOTAL DO LOTE 01 - R\$488.075,00 (QUATROCENTOS E OITENTA E OITO MIL E SETENTA E CINCO REAIS)							R\$488.075,00
							* 499.575,00

LOTE 02 - ATRAÇÕES

Nº	DESCRIÇÃO	UNIDADE	CULT.	FME	TOTAL	UNITÁRIO	TOTAL
1	ATRAÇÃO REGIONAL DE GRANDE PORTE - Contratação de Atração de Renome regional de grande porte, artista ou banda com repertório voltado para os ritmos de Axé, forró, Mpb, pop Rock, gospel entre outros para realização de Shows em praça pública com duração mínima de duas horas, composta de no mínimo 15 integrantes, munidas de todos os instrumentos de palco necessário para sua apresentação.	SERVIÇO	7	0	7	R\$ 30.000,00( TRINTA MIL REAIS)	R\$ 210.000,00 (DUZENTOS E DEZ MIL REAIS)
2	ATRAÇÃO REGIONAL DE MEDIO PORTE - Contratação de Atração de Renome regional de médio porte, artista ou banda com repertório voltado para os ritmos de Axé, forró, Mpb, pop Rock, gospel entre outros para realização de Shows em praça pública com duração mínima de duas horas, composta de no mínimo 10 integrantes, munidas de todos os instrumentos de palco necessário para sua apresentação.	SERVIÇO	6	0	6	R\$ 22.000,00( VINTE E DOIS MIL REAIS)	R\$ 132.000,00 (CENTO E TRINTA E DOIS MIL REAIS)
3	ATRAÇÃO REGIONAL DE PEQUENO PORTE - Contratação de Atração de Renome regional de pequeno porte, artista ou banda com repertório voltado para os ritmos de Axé, forró, Mpb, pop Rock, gospel entre outros para realização de Shows em praça pública com duração mínima de duas horas, composta de no mínimo 06 integrantes, munidas de todos os instrumentos de palco necessário para sua apresentação.	SERVIÇO	6	0	6	R\$10.000,00 (DEZ MIL REAIS)	R\$ 60.000,00 (SESSENTA MIL REAIS)

Handwritten signatures and initials in blue ink, including a large signature and the name 'Mecenas' written vertically.



4	ATRAÇÃO LOCAL TIPO 1 - Contratação de Atracção de Renome local de grande porte, artista ou banda com repertório voltado para os ritmos de Axé, forró, Mpb, pop Rock, gospel entre outros para realização de Shows em praça pública com duração mínima de duas horas, composta de no mínimo 08 integrantes, munidas de todos os instrumentos de palco necessário para sua apresentação.	SERVIÇO	15	0	15	R\$4.000,00 (QUATRO MIL REAIS)	R\$ 60.000,00 (SESSENTA MIL REAIS)
5	ATRAÇÃO LOCAL TIPO 2 - Contratação de Atracção de Renome local de médio porte, artista ou banda com repertório voltado para os ritmos de Axé, forró, Mpb, pop Rock, gospel entre outros para realização de Shows em praça pública com duração mínima de duas horas, composta de no mínimo 6 integrantes, munidas de todos os instrumentos de palco necessário para sua apresentação.	SERVIÇO	15	5	20	R\$ 200,00 (DUZENTOS REAIS)	R\$ 4.000,00 (QUATRO MIL REAIS)
6	ATRAÇÃO LOCAL TIPO 3 - Contratação de Atracção de Renome local de pequeno porte, artista ou banda com repertório voltado para os ritmos de Axé, forró, Mpb, pop Rock, gospel entre outros para realização de Shows em praça pública com duração mínima de duas horas, composta de 1 à 5 integrantes, munidas de todos os instrumentos de palco necessário para sua apresentação.	SERVIÇO	25	0	25	R\$2.300,00 (DOIS MIL E TREZENTOS REAIS)	R\$ 57.500,00 (CINQUENTA E SETE MIL REAIS E QUINHENTOS REAIS)
7	ATRAÇÃO DJ LOCAL - Contratação de Atracção DJ, e equipe, composta de composta de 1 à 5 integrantes, munidas de todos os equipamentos de palco necessário para sua apresentação, para apresentação de Shows com aproximadamente 02:00Hrs (duas horas) de duração: No início e intervalo das apresentações das bandas principais	SERVIÇO	20	5	25	R\$500,00 (QUINHENTOS REAIS)	R\$12.500,00 (DOZE MIL E QUINHENTOS REAIS)
9	GRUPO ARTISTICO DE RENOME REGIONAL - Grupo Artístico de Renome Regional de pequeno porte das diversas linguagens (Teatro, Dança, Circo, Cultura Popular entre outros) composto de composto de 01 à 10 componentes, com apresentação com no mínimo 30 minutos.	SERVIÇO	15	0	15	R\$2.000,00 (DOIS MIL REAIS)	R\$ 30.000,00 (TRINTA MIL REAIS)
10	GRUPO ARTISTICO DE TIPO 1 - Grupo Artístico Local das diversas linguagens (Teatro, Dança, Circo, Cultura Popular entre outros) composto de composto de 01 à 06 componentes, com apresentação com no mínimo 30 minutos.	SERVIÇO	15	0	15	R\$2.000,00 (DOIS MIL REAIS)	R\$ 30.000,00 (TRINTA MIL REAIS)
11	GRUPO ARTISTICO DE TIPO 2 - Grupo Artístico Local das diversas linguagens (Teatro, Dança, Circo, Cultura Popular, entre outros) composto de 01 à 04 componentes, com apresentação com no mínimo 30 minutos	SERVIÇO	15	5	20	R\$ 1.900,00 (HUM MIL E NOVECIENTOS REAIS)	R\$ 38.000,00 (TRINTA E OITO MIL REAIS)

**SANIQ LOCAÇÃO DE BANHEIROS QUIMICOS E TOLDOS LTDA ME – CNPJ: 05.104.410/0001-04**  
**ENDEREÇO: AV. Domingos Olímpio, N° 450 Bairro: José Bonifácio – Fortaleza – Ceará**  
**Contato: (85) 3295-8486 E-mail: saniqeventos@gmail.com**

*[Handwritten signatures and initials in blue ink]*





12	HUMORISTA DE RENOME NACIONAL - Comediante, imitador, piadista, stand up de renome nacional, com no mínimo 1 hora de duração.	SERVIÇO	2	0	2	R\$ 20.000,00 (VINTE MIL REAIS)	R\$ 40.000,00 (QUARENTA MIL REAIS)
13	HUMORISTA DE RENOME REGIONAL - Comediante, imitador, piadista, stand up de renome regional, com no mínimo 1 hora de duração.	SERVIÇO	3	0	3	R\$ 5.000,00 (CINCO MIL REAIS)	R\$ 15.000,00 (QUINZE MIL REAIS)
14	HUMORISTA LOCAL - Comediante, imitador, piadista, stand up de renome local, com no mínimo 1 hora de duração.	SERVIÇO	3	0	3	R\$2.500,00 (DOIS MIL E QUINHENTOS REAIS)	R\$ 7.500,00 (SETE MIL E QUINHENTOS REAIS)
VALOR TOTAL DO LOTE 02 É R\$562.500,00(QUINHENTOS E SESSENTA E DOIS MIL E QUINHENTOS REAIS.							R\$ 562.500,00
							* 696.500,00

LOTE 03 - DECORAÇÃO

Nº	DESCRIÇÃO	UNIDAD	CULT.	FME	TOTAL	UNITÁRIO	TOTAL
1	DECORAÇÃO DE GRANDE PORTE - Serviço de decoração e ornamentação temática num espaço de 400m² onde serão realizados os eventos com materiais alternativos e regionais, cortinas, bancadas iluminarias, malhas, balões e arranjos de flores naturais.	SERV.	6	5	11	R\$6.000,00 (SEIS MIL REAIS)	R\$66.000,00 (SESSENTA E SEIS MIL REAIS)
2	DECORAÇÃO DE MÉDIO PORTE - Serviço de decoração e ornamentação temática num espaço de 200m² onde serão realizados os eventos com materiais alternativos e regionais, malhas e iluminarias, balões.	SERV.	8	5	13	R\$4.000,00 (QUATRO MIL REAIS)	R\$52.000,00 (CINQUENTA E DOIS MIL REAIS)
3	DECORAÇÃO DE PEQUENO PORTE - Serviço de decoração e ornamentação temática num espaço de 100m² onde serão realizados os eventos com materiais alternativos e regionais, malhas e iluminarias.	SERV.	10	10	20	R\$ 2.500,00 (DOIS MIL E QUINHENTOS REAIS)	R\$ 50.000,00 (CINQUENTA MIL REAIS)

SANIQ LOCAÇÃO DE BANHEIROS QUIMICOS E TOLDOS LTDA ME – CNPJ: 05.104.410/0001-04  
 ENDEREÇO: AV. Domingos Olímpio, N° 450 Bairro: José Bonifácio – Fortaleza – Ceará  
 Contato: (85) 3295-8486 E-mail: saniqeventos@gmail.com

*Handwritten signatures and initials in blue ink, including a large signature and the name 'Aline'.*



4	ARRANJO DE FLORES TIPO JARDINEIRA PARA MESA PLENÁRIA E ARRANJOS COM TRIPÉS COM FLORES NATURAIS.	UNID.	10	12	22	R\$ 55,00 (CINQUENTA E CINCO REAIS)	R\$ 2.210,00 (DOIS MIL E DUZENTOS E DEZ REAIS)
5	ARRANJO DE FLORES TIPO JARDINEIRA DE 01 (UM) METRO, COM FLORES ARTIFICIAIS.	UNID.	10	12	22	R\$65,00 (SESSENTA E CINCO REAIS)	R\$ 1.430,00 (HUM MIL E QUATROCENTOS E TRINTA REAIS)
6	ARRANJO DE FLORES PARA MESA DE BUFFET COM FLORES ARTIFICIAIS.	UNID.	10	12	22	R\$ 60,00 (SESSENTA REAIS)	R\$ 1.320,00 (HUM MIL E TREZENTOS E VINTE REAIS)
7	ARRANJO DE FLORES PARA MESA DE CONVIDADOS, COM FLORES NATURAIS.	UNID.	10	100	110	R\$ 60,00 (SESSENTA REAIS)	R\$ 6.600 (SEIS MIL E SEISCENTOS REAIS)
8	ARRANJO DE FLORES PARA MESA DE AUTORIDADES, COM FLORES NATURAIS.	UNID.	10	20	30	R\$50,00 (CINQUENTA REAIS)	R\$1.500,00 (HUM MIL E QUINHENTOS REAIS)
9	VASOS ORNAMENTAIS COM PLANTAS DE GRANDE PORTE PARA ORNAMENTAÇÃO DE ÁREAS DE CIRCULAÇÃO.	UNID.	10	60	70	R\$ 30,00 (TRINTA REAIS)	R\$ 2.100,00 (DOIS MIL E CEM REAIS)
10	PRANCAO DE MADEIRA COM TOALHA SUPORTE COM CAVALETES DE METAL, FIXOS E RETRÁTEIS.	UNID.	10	50	60	R\$ 60,00 (SESSENTA REAIS)	R\$ 3.600,00 (TRÊS MIL E SEISCENTOS REAIS)
11	SOFÁ DE 2 LUGARES.	UNID.	25	10	35	R\$ 80,00 (OITENTA REAIS)	R\$ 2.800,00 (DOIS MIL E OITOCENTOS REAIS)
12	SOFA DE 3 LUGARES.	UNID.	15	10	25	R\$120,00	R\$ 3.000,00

*Handwritten signatures and initials in blue ink, including a large 'X' mark and the name 'Mariane'.*



						(CENTO E VINTE MIL REAIS)	(TRÊS MIL REAIS)
13	CONJUNTO DE MESA TIPO BISTRO COM TRES CADEIRAS.	UNID.	20	0	20	R\$ 90,00 (NOVENTA REAIS)	R\$ 1.800,00 (HUM MIL E OITOCENTOS REAIS)
14	PUFF REDONDO.	UNID.	50	0	50	R\$ 40,00 (QUARENTA REAIS)	R\$ 2.000,00 (DOIS MIL REAIS)
15	PUFF QUADRADO.	UNID.	25	0	25	R\$ 40,00 (QUARENTA REAIS)	R\$ 1.000,00 (HUM MIL REAIS)
16	REVESTIMENTO EM CARPETE 3MM.	M <sup>2</sup>	500	200	700	R\$ 10,00 (DEZ REAIS)	R\$ 7.000,00 (SETE MIL REAIS)
17	ORNAMENTAÇÃO EM MALHA.	M <sup>2</sup>	1000	500	1500	R\$ 10,00 (DEZ REAIS)	R\$ 15.000,00 (QUINZE MIL REAIS)
18	UNI-FILA. TORRE DE 1M DE ALTURA, COM FITA RETRÁTIL DE, NO MÍNIMO, 2M DE EXTENSÃO.	UNID.	20	0	20	R\$ 20,00(VINTE REAIS)	R\$ 400,00(QUATROCENTOS REAIS)
TOTAL DO LOTE 03 É R\$219.260,00 (DUZENTOS E DEZENOVE MIL E DUZENTOS E SESSENTA REAIS)							R\$ 219.260,00

R\$ 218.760,00

LOTE 04 - BUFFET

Nº	DESCRIÇÃO	UNIDADE	CULT.	FME	TOTAL	UNITÁRIO	TOTAL
1	BUFFET PARA CAMARIM - Serviços de Buffet no camarim para atender as atrações musicais que irão se apresentar durante os Eventos Contendo: 200 garrafas de água mineral de 500 ml, 600 salgados diversos, 100 latas de refrigerantes 350 ml, frutas diversas (05 kg), 25 energéticos de 250 ml, 50 unidades de suco frutas cítricas (garrafa de 500 ml).	SERV.	20	0	20	R\$ 700,00 (SETECENTOS REAIS)	R\$ 14.000,00 (QUATORZE MIL REAIS)

**SANIQ LOCAÇÃO DE BANHEIROS QUIMICOS E TOLDOS LTDA ME – CNPJ: 05.104.410/0001-04**  
**ENDEREÇO: AV. Domingos Olímpio, N° 450 Bairro: José Bonifácio – Fortaleza – Ceará**  
**Contato: (85) 3295-8486 E-mail: saniqeventos@gmail.com**



2	BUFFET PARA CAMAROTE - Serviços de Buffet para 150 pessoas do camarote, para atender as autoridades e convidados durante os Eventos, contendo: 250 garrafas de água mineral de 500ml, 1.500 salgadinhos diversos, 250 latas de refrigerantes 350ml, frutas diversas (08kg), 50 energéticos de 250ml, 150 unidades de suco frutas cítricas (garrafa de 500ml).	SERV.	3	0	3	R\$1.200,00 (HUM MIL E DUZENTOS REAIS)	R\$ 3.600,00 (TRÊS MIL E SEISCENTOS REAIS)
							R\$ 17.600,00

TOTAL DO LOTE 04 É R\$17.600,00(DEZESETE MIL E SEISCENTOS REAIS)

LOTE 05 – BANHEIROS

Nº	DESCRIÇÃO	UNIDADE	CULT.	FME	TOTAL	UNITÁRIO	TOTAL
1	BANHEIROS QUÍMICOS - Locação de banheiros químicos individual, portátil, com montagem, manutenção diária e desmontagem, em polietileno ou material similar, com teto translúcido, dimensões mínimas de 1,10m de frente x 1,22m de fundo x 2,10 de altura, composto de caixa de dejetos, porta papel higiênico, fechamento com identificação de ocupado, para uso do público em geral.	UNID	240	30	270	R\$ 120,00 (CENTO E VINTE REAIS)	R\$ 32.400,00 (TRINTA E DOIS MIL E QUATROCENTOS REAIS)
2	LOCAÇÃO DE BANHEIROS QUÍMICOS PARA PORTADORES DE DEFICIÊNCIAS- Locação de banheiro químico individual, portáteis, para deficientes físicos usuários de cadeiras de rodas, com montagem, manutenção diária e desmontagem, em polietileno ou material similar, com teto translúcido, dimensões padrões, que permitam a movimentação da cadeira de rodas do usuário no interior do banheiro, composto de todos os equipamentos e acessórios de segurança que atendam as exigências previstas em normas técnicas aprovadas pelos Órgãos oficiais competentes.	UNID.	20	10	30	R\$ 130,00 (CENTO E TRINTA REAIS)	R\$ 3.900,00 (TRÊS MIL E NOVECENTOS REAIS)

TOTAL DO LOTE 05 É R\$36.300,00(TRINTA E SEIS MIL E TREZENTOS REAIS)

SANIQ LOCAÇÃO DE BANHEIROS QUÍMICOS E TOLDOS LTDA ME – CNPJ: 05.104.410/0001-04  
 ENDEREÇO: AV. Domingos Olímpio, N° 450 Bairro: José Bonifácio – Fortaleza – Ceará  
 Contato: (85) 3295-8486 E-mail: saniqeventos@gmail.com

*Handwritten signatures and initials in blue ink.*



LOTE 06 – PRODUTORA

Nº	DESCRIÇÃO	UNIDADE	CULT.	FME	TOTAL	UNITÁRIO	TOTAL
1	PRODUTORA DE EVENTOS (GRANDE PORTE) - Contratação de empresa produtora de eventos de Cunho Cultural e de Espetáculos artísticos com equipe de produtores profissionais, para a produção total do evento, desde o início da chegada da estrutura até o término total do evento. Produzindo coordenando e organizando os eventos em toda sua totalidade tanto na parte da estrutura como nas atrações em uma equipe de no mínimo 10 pessoas.	SERV.	4	0	4	R\$ 4.000,00 (QUATRO MIL REAIS)	R\$ 16.000,00 (DEZESSEIS MIL REAIS)
2	PRODUTORA DE EVENTOS (MÉDIO PORTE) - Contratação de empresa produtora de eventos de Cunho Cultural e de Espetáculos artísticos com equipe de produtores profissionais, para a produção total do evento, desde o início da chegada da estrutura até o término total do evento. Produzindo coordenando e organizando os eventos em toda sua totalidade tanto na parte da estrutura como nas atrações em uma equipe de no mínimo 08 pessoas.	SERV.	4	0	4	R\$ 3.000,00 (TRÊS MIL REAIS)	R\$ 12.000,00 (DOZE MIL REAIS)
3	PRODUTORA DE EVENTOS (PEQUENO PORTE) - Contratação de empresa produtora de eventos de Cunho Cultural e de Espetáculos artísticos com equipe de produtores profissionais, para a produção total do evento, desde o início da chegada da estrutura até o término total do evento. Produzindo coordenando e organizando os eventos em toda sua totalidade tanto na parte da estrutura como nas atrações em uma equipe de no mínimo 05 pessoas.	SERV.	5	2	7	R\$ 2.000,00 (DOIS MIL REAIS)	R\$ 14.000,00 (QUATORZ E MIL REAIS)
							R\$42.000

TOTAL DO LOTE 06 É R\$ 42.000,00 (QUARENTA E DOIS MIL REAIS)

LOTE 07 - SEGURANÇA

DESCRIÇÃO	UNIDADE	CULT.	FME	QTD. TOTAL	UNITÁRIO	TOTAL
EQUIPE DE APOIO DIURNO - Contratação de equipe de pessoas desarmada, Treinada, uniformizada e capacitada para execução de serviço de apoio aos eventos diurno, com experiência em eventos de grande porte.	UND	200	50	250	R\$90,00 (NOVENTA REAIS)	R\$22.500,00 (VINTE E DOIS MIL E QUINHENTOS REAIS)

SANIQ LOCAÇÃO DE BANHEIROS QUIMICOS E TOLDOS LTDA ME – CNPJ: 05.104.410/0001-04  
 ENDEREÇO: AV. Domingos Olímpio, N° 450 Bairro: José Bonifácio – Fortaleza – Ceará  
 Contato: (85) 3295-8486 E-mail: saniqeventos@gmail.com

*Handwritten signatures and initials in blue ink, including a large signature that appears to be 'J. Soares'.*



EQUIPE DE APOIO NOTURNO - Contratação de equipe de pessoas desarmada, Treinada, uniformizada e capacitada para execução de serviços de apoio aos eventos noturno com experiência em eventos de grande porte.	UND	400	100	500	R\$110,00 (CENTO E DEZ REAIS)	R\$ 55.000,00 (CINQUENTA E CINCO MIL REAIS)
						R\$ 77.500,00

TOTAL DO LOTE 07 É: R\$77.500,00 (SETENTA E SETE MIL E QUINHENTOS REAIS)

LOTE 08 – FOGOS DE ARTIFÍCIO

Nº	DESCRIÇÃO	UNIDADE	CULT.	FME	TOTAL	UNITÁRIO	TOTAL
1	SHOW PIROTECNICO GRANDE PORTE - Girândola 180 Apito Gaiato. Pç - 02; Torta 100 tubos de 1.5. Pç - 02; Torta 72 tubos de 1.5 Leque. Pç - 01; Torta 100 tubos de 1.5 Efeito Z. Pç - 01; Torta 50 tubos de 1 Direcionana. Pç - 01; Torta 30 tubos de 2.5. Pç - 03; Torta 09 tubos de 4. Pç - 03; Girândola 1080 tiro, 3 caixas.	SERV.	4	1	5	R\$7.000,00 (SETE MIL REAIS)	R\$ 35.000,00(T RINTA E CINCO MIL REAIS)
2	SHOW PIROTECNICO - PEQUENO PORTE - Girândola 180 Apito Gaiato Pç - 02; Torta 100 tubos de 1.5 Pç - 01; Torta 120 tubos de ¾ Leque Pç - 01; Torta 25 tubos de 2.5 Pç - 02; Torta 09 tubos de 4Pç - 01; Girândola 1080 tiros, 1 caixa.	SERVI.	4	5	9	R\$4.000,00 (QUATRO MIL REAIS)	R\$36.000,00 (TRINTA E SEIS MIL REAIS)
	SHOW PIROTECNICO MEDIO PORTE - Girândola 180 Apito Gaiato. Pç - 02; Torta 100 tubos de 1.5. Pç - 02; Torta 72 tubos de 1.5 Leque. Pç - 01; Torta 100 tubos de 1.5 Efeito Z. Pç - 01; Torta 50 tubos de 1 Direcionana. Pç - 01; Torta 30 tubos de 2.5. Pç - 03; Torta 09 tubos de 4. Pç - 03; Girândola 1080 tiros, 2 caixas.	SERVI.	0	2	2	R\$5.000,00 (CINCO MIL REAIS)	R\$10.000,00 (DEZ MIL REAIS)
4	FOGOS DE ARTIFÍCIO DE 12X1 TIROS - Caixa de foguete 12x1 tiros com 6 unidades, tubos de 1,0"polegada. Descrição do produto: doze tiros sequenciais seguido de um tiro forte como resposta Tempo de duração estimado em 4 segundos.	UNID.	50	0	50	R\$ 30,00 (TRINTA REAIS)	R\$ 1.500,00 (HUM MIL E QUINHENTOS S REAIS)
							R\$ 82.500,00

TOTAL DO LOTE 08 É R\$82.500,00(OITENTA E DOIS MIL E QUINHENTOS REAIS)

SANIQ LOCAÇÃO DE BANHEIROS QUIMICOS E TOLDOS LTDA ME – CNPJ: 05.104.410/0001-04  
 ENDEREÇO: AV. Domingos Olímpio, N° 450 Bairro: José Bonifácio – Fortaleza – Ceará  
 Contato: (85) 3295-8486 E-mail: saniqeventos@gmail.com



LOTE 10 - ILUMINAÇÃO

Nº	DESCRIÇÃO	UNIDADE	CULT.	FME	QTD. TOTAL	UNITÁRIO	TOTAL
	ILUMINAÇÃO COLORIDA DE GRANDE PORTE - locação de sistema de iluminação com grid de grande porte de acordo com as dimensões do palco de grande porte sendo - 46 Refletores PAR 64 s/ Gelatina, 38 Set Light, 14 moving Light, 8 Mini Bruttts, 2 ventiladores, duas maquinas de Fumaça Mesa Comando, 6 Módulos Potência, Cabos e Conectores.	DIÁRIA	6	6	12	R\$ 3.900,00 (TRÊS MIL E NOVECENTOS REAIS)	R\$ 46.800,00 (QUARENTA E SEIS MIL E OITOCENTOS REAIS)
	ILUMINAÇÃO COLORIDA DE MÉDIO PORTE - locação de sistema de iluminação com grid de médio porte de acordo com as dimensões do palco de médio porte sendo - 36 Refletores PAR 64 s/ Gelatina, 20 Set Light, 10 moving Light, 6 Mini Bruttts, 2 ventiladores, duas maquinas de Fumaça Mesa Comando, 4 Módulos Potência, Cabos e Conectores.	DIÁRIA	6	10	16	R\$2.200,00 (DOIS MIL E DUZENTOS REAIS)	R\$35.200,00 (TRINTA E CINCO MIL E DUZENTOS REAIS)
3	ILUMINAÇÃO COLORIDA DE PEQUENO PORTE - locação de sistema de iluminação com grid de pequeno porte de acordo com as dimensões do palco de pequeno porte sendo - 24 Refletores PAR 64 s/ Gelatina, 10 Set Light, 14 moving Light, 4 Mini Bruttts, 2 ventiladores, duas maquinas de Fumaça Mesa Comando, 4 Módulos Potência, Cabos e Conectores.	DIÁRIA	10	20	30	R\$1.800,00 (HUM MIL E OITOCENTOS REAIS)	R\$54.000,00 (CINQUENTA E QUATRO MIL REAIS)
4	ILUMINAÇÃO COLORIDA DE MINE PORTE - locação de sistema de iluminação com grid de pequeno porte de acordo com as dimensões do palco de pequeno porte sendo - 10 Refletores PAR 64 s/ Gelatina, 6 Set Light, 8 moving Light, 2 Mini Bruttts, 2 ventiladores, uma maquinas de Fumaça com Mesa Comando, 2 Módulos Potência, Cabos e Conectores.	DIÁRIA	15	20	35	R\$ 1.200,00 (HUM MIL E DUZENTOS REAIS)	R\$ 42.000,00 (QUARENTA E DOIS MIL REAIS)
5	ILUMINAÇÃO BRANCA TIPO 1 - Locação de sistema de iluminação branca com grid de grande porte - 24 relfetores PAR 64 s/ Gelatina, 10 Set Light, mesa de comando, 2 módulos potência, cabos e conectores.	DIÁRIA	5	0	5	R\$ 2.000,00 (DOIS MIL REAIS)	R\$ 10.000,00 (DEZ MIL REAIS)
6	ILUMINAÇÃO BRANCA TIPO 2 - Locação de sistema de iluminação branca com grid de grande porte - 16 relfetores PAR 64 s/ Gelatina, 06 Set Light, mesa de comando, 2 módulos potência, cabos e conectores.	DIÁRIA	5	0	5	R\$ 2.000,00 (DOIS MIL REAIS)	R\$ 10.000,00 (DEZ MIL REAIS)
7	ILUMINAÇÃO BRANCA DE GRANDE PORTE - Locação de sistema de iluminação branca com grid de grande porte - 46 relfetores PAR 64 s/ Gelatina, 26 Set Light, mesa de comando, 3 módulos potência, cabos e conectores.	DIÁRIA	0	6	6	R\$ 3.500,00 (TRÊS MIL E QUINHENTOS REAIS)	R\$ 21.000,00 (VINTE E UM MIL REAIS)

*Handwritten signatures and initials in blue ink, including the name 'Pacajus'.*



8	ILUMINAÇÃO BRANCA DE MÉDIO PORTE – Locação de sistema de iluminação branca com grid de grande porte – 36 refletores PAR 64 s/ Gelatina, 20 Set Light, mesa de comando, 3 módulos potência, cabos e conectores.	DIÁRIA	0	10	10	R\$ 3.000,00 (TRÊS MIL REAIS)	R\$ 30.000,00 (TRINTA MIL REAIS)
9	ILUMINAÇÃO BRANCA DE PEQUENO PORTE – Locação de sistema de iluminação branca com grid de grande porte – 24 refletores PAR 64 s/ Gelatina, 10 Set Light, mesa de comando, 2 módulos potência, cabos e conectores.	DIÁRIA	0	20	20	R\$1.500,00 (HUM MIL E QUINHENTOS REAIS)	R\$30.000,00 (TRINTA MIL REAIS)
10	ILUMINAÇÃO BRANCA DE MINI PORTE – Locação de sistema de iluminação branca com grid de grande porte – 16 refletores PAR 64 s/ Gelatina, 06 Set Light, mesa de comando, 2 módulos potência, cabos e conectores.	DIÁRIA	0	20	20	R\$1.200,00 (HUM MIL E DUZENTOS REAIS)	R\$24.000,00 (VINTE E QUATRO MIL REAIS)
TOTAL DO LOTE 10 É R\$303.000,00(TREZENTOS E TRÊS MIL REAIS)							R\$303.000,00

LOTE 11 – SERVIÇO DE CARRO SOM

N.º	DESCRIÇÃO	UNIDADE	CULT.	FME	QTD. TOTAL	UNITÁRIO	TOTAL
1	SERVICO DE DIVULGACAO EM CARRO DE SOM TIPO VERANEIO - locação com kilometragem livre, inclusive combustível e motorista: carro de som de porte médio com no máximo 07 anos de fabricação; licenciado junto aos órgãos competentes, tudo em conformidade com a legislação vigente, com condutor devidamente habilitado. O veículo deverá possuir gerador próprio, 02 microfones s/ fio e 02 microfones c/ fio, gravador de som, leitor de cd (que execute mp3 e outros formatos), som com potência igual ou superior a 3.000 watts.	HORA	300	500	800	R\$50,00 (CINQUENTA REAIS)	R\$40.000,00 (QUARENTA MIL REAIS)
2	SERVICO DE CARRO DE SOM TIPO PAREDÃO - locação com kilometragem livre, inclusive combustível e motorista: carro de som de porte médio com no máximo 07 anos de fabricação; licenciado junto aos órgãos competentes, tudo em conformidade com a legislação vigente, com condutor devidamente habilitado. O veículo deverá possuir no mínimo 1 (um) gerador próprio, 02 microfones s/ fio e 02 microfones c/ fio, gravador de som, leitor de cd (que execute mp3 e outros formatos), Sistema de sonorização;16 Caixas com 2 alto falantes 12",01-falante de 15" e 1 drive;16-caixas com 01 alto falante de 15"; 02-amplificadores-3000W; 02-amplificadores-2000-W;02-amplificadores800W; 01-console-40-x-8-canaís. 01-crossover-04-viss-stéreo. 01-equalizador-31-bandas-stéreo 01-equalizador 31 bandas stéreo insert. 01-compressor-168-stéreo 04-canaís-de-compressores. 02-processadores-de-efeitos-990. 01-furman-plus. 01-cd-player's 01-aparelho-MD	HORA	300	100	400	R\$130,00 (CENTO E TRINTA REAIS)	R\$52.000,00 (CINQUENTA E DOIS MIL REAIS)

*Handwritten signatures and initials in blue ink.*





R\$ 92.000,00

VALOR DO LOTE 11 É R\$ 92.000,00 (NOVENTA E DOIS MIL REAIS)

LOTE 12 – FILMAGENS

Nº	DESCRIÇÃO	UNIDADE	CULT.	FME	QTD. TOTAL	UNITÁRIO	TOTAL
1	FILMAGEM – Locação de duas câmeras digitais de alta resolução e profissional, com equipamentos de gravação, incluindo edição do registro de todos os dias de evento, atrações musicais, público, Etc. e ainda gravação de 20 cópias em mídia DVD de ótima qualidade de cada evento.	DIARIA	6	20	26	R\$1.300,00 (HUM MIL E TREZENTOS REAIS)	R\$33.800,00 (TRINTA E TRÊS MIL E OITOCENTOS REAIS)
2	FILMAGEM AEREA - Filmagem aérea com câmeras Full HD (1080p) com sistemas de estabilização mecânico e eletrônico, obtidas em diferentes ângulos e tomadas sobre as áreas de interesse indicadas pelo contratante.	DIARIA	5	10	15	R\$ 800,00 (OITOCENTOS REAIS)	R\$12.000,00 (DOZE MIL REAIS)
3	TRANSMISSÃO - Transmissão simultânea com no mínimo 2 câmeras para o raio de até 200mts, com gerenciador de imagens.	SERVIÇO	2	2	4	R\$ 800,00 (OITOCENTOS REAIS)	R\$ 3.200,00 (TRÊS MIL E DUZENTOS REAIS)
4	SERVIÇO DE FOTOGRAFIA PROFISSIONAL -	SERVIÇO0	0	10	10	R\$600,00 (SEISCENTOS REAIS)	R\$ 6.000,00 (SEIS MIL REAIS)
							R\$ 55.000,00

VALOR DO LOTE 12 É R\$55.000,00 (CINQUENTA E CINCO MIL REAIS)

DESCRIÇÃO	UNIDADE	CULT.	FME	QTD. TOTAL	UNITÁRIO	TOTAL
HOSPEDAGEM TIPO 1 – Serviços de hospedagem para atrações musicais, grupos artísticos, em hotel ou pousada com quarto com cama de casal, ar condicionado, roupeiro, tv de Led, wi-fi e serviço de café da manhã.	DIÁRIA	40	10	50	R\$100,00 (CEM REAIS)	R\$ 5.000,00 (CINCO MIL REAIS)
						R\$5.000,00

LOTE 14 - HOSPEDAGEM

VALOR TOTAL DO LOTE 14 É R\$ 5.000,00 (CINCO MIL REAIS)

SANIQ LOCAÇÃO DE BANHEIROS QUIMICOS E TOLDOS LTDA ME – CNPJ: 05.104.410/0001-04  
 ENDEREÇO: AV. Domingos Olímpio, N° 450 Bairro: José Bonifácio – Fortaleza – Ceará  
 Contato: (85) 3295-8486 E-mail: saniqeventos@gmail.com



LOTE 15 – LOCAÇÃO DE CADEIRAS E MESAS

Nº	DESCRIÇÃO	UNIDADE	CULT.	FME	QTD. TOTAL	UNITÁRIO	TOTAL
1	CAPA PARA MESSAS PLASTICAS - Locação de capa de cetim na cor branca para mesas plásticas.	UNID.	100	500	600	R\$ 2,00 (DOIS REAIS)	R\$ 1.200,00 (HUM MIL E DUZENTOS REAIS)
2	CAPAS PARA CADEIRAS PLASTICAS - Locação decapa de cetim na cor branca para cadeiras plásticas.	UNID.	400	3000	3400	R\$ 2,00 (DOIS REAIS)	R\$ 6.800,00 (SEIS MIL E OITOCENTOS REAIS)
							R\$ 8.000,00

VALOR TOTALDO LOTE 15 É R\$ 8.000,00 (OITO MIL REAIS)

LOTE 16 - CONDECORAÇÃO

Nº	DESCRIÇÃO	UNIDADE	CULT.	FME	QTD. TOTAL	UNITÁRIO	TOTAL
1	Confeção de troféu personalizado com base em granito confeccionado em vidro e/ou acrílico, no tamanho 50cm de altura x 25cm de largura, contendo a logomarca do evento a ser fornecida.	UNID.	100	0	100	R\$ 190,00 (CENTO E NOVENTA REAIS)	R\$ 19.000,00 (DEZENOVE MIL REAIS)
2	Confeção de Medalhas em acrílico personalizada e recortada a lazer, no tamanho 8 cm x 5cm, na cor branca contendo a logomarca do evento a ser fornecida.	UNID.	200	0	200	R\$ 50,00 (CINQUENTA REAIS)	R\$ 10.000,00 (DEZ MIL REAIS)
3	Confeção de Faixa para concursos de beleza (miss, mister, festas) personalizado feita em tecido com material de altíssima qualidade, acabamento e bordado no tamanho de Altura: 1,80 cm e Largura: 15.00 cm.	UNID.	15	0	15	R\$60,00 (SESSENTA REAIS)	R\$900,00 (NOVECIENTOS REAIS)
							R\$29.900,00

SANIQ LOCAÇÃO DE BANHEIROS QUIMICOS E TOLDOS LTDA ME – CNPJ: 05.104.410/0001-04  
 ENDEREÇO: AV. Domingos Olímpio, N° 450 Bairro: José Bonifácio – Fortaleza – Ceará  
 Contato: (85) 3295-8486 E-mail: saniqeventos@gmail.com

*(Handwritten signatures and initials)*



VALOR TOTAL DO LOTE 16 É R\$29.900,00 (VINTE E NOVE MIL E NOVECENTOS REAIS)

LOTE 17							
Nº	DESCRIÇÃO	UNIDADE	CULT	FME	QTD. TOTAL	UNITÁRIO	TOTAL
1	Painéis de led de alta resolução de 8mm com DVD, notebook, processador e controladora para o gerenciamento da apresentação.	M <sup>2</sup>	200	0	200	R\$300,00 (TREZENTOS REAIS)	R\$60.000,00  (SESSENTA MIL (REAIS)) R\$60.000,00

VALOR TOTAL DO LOTE 17 É R\$ 60.000,00(SESSENTA MIL REAIS)

VALOR GLOBAL DA PROPOSTA: R\$ 2.079.135,00 (DOIS MILHÕES E SETENTA E NOVE MIL E CENTO E TRINTA E CINCO REAIS)  
VALIDADE DA PROPOSTA: 60 (SESSENTA) DIAS.

R\$ 2.079.135,00

Declaramos para os devidos fins que, nos valores apresentados acima, estão inclusos todos os tributos, encargos trabalhistas, previdenciários, fiscais e comerciais, taxas, fretes, seguros, deslocamentos de pessoal, custos e demais despesas que possam incidir sobre a execução dos serviços.

Declaramos que assumimos inteira responsabilidade pela execução dos serviços, e que serão executados conforme exigência editalícias e contratual, conforme solicitação da Unidade Administrativa, a partir da data de recebimento da ordem de Serviço.

Fortaleza, 15 de Março de 2019.

  
Elpidio Luiz Pereira Neto  
Sócio/Diretor  
RG: 93002371090

SANIQ LOCAÇÃO DE BANHEIROS QUIMICOS E TOLDOS LTDA ME – CNPJ: 05.104.410/0001-04  
ENDEREÇO: AV. Domingos Olímpio, N° 450 Bairro: José Bonifácio – Fortaleza – Ceará  
Contato: (85) 3295-8486 E-mail: saniqeventos@gmail.com

15 de Março de 2019

## PREFEITURA MUNICIPAL DE PACAJUS

## COMISSÃO DE PREGÃO

Prezados Senhores,

Apresentamos a Nossa Senhora nossa proposta de preços, conforme planilha abaixo, referente ao pregão presencial N° 2019.02.22.01 PPRP, cujo objeto é o REGISTRO DE PREÇOS VISANDO A LOCAÇÃO DE EQUIPAMENTOS, ESTRUTURAS E SERVIÇOS PARA DIVERSOS EVENTOS PARA ATENDER AS ATIVIDADES DA SECRETARIA DE EDUCAÇÃO E SECRETARIA DE CULTURA E TURISMO DE PACAJUS/CE, Conforme especificações em anexo, parte integrante deste processo.

Nesta oportunidade, temos a declarar, sob as penas da Lei, que tomamos pleno conhecimento do objeto desta licitação; que não possuímos nenhum fato impeditivo para participação deste certame e que nos submetemos a todas as cláusulas e condições previstas neste edital. Declaramos ainda, assumir inteira responsabilidade pela execução dos serviços, e que serão executados conforme exigência editalícias e contratual, conforme solicitação da Unidade Administrativa, a partir da data de recebimento da Ordem de Serviço.

## PROPOSTA DE PREÇOS

## LOTE - 02 ATRAÇÕES

	ESPECIFICAÇÃO	UND.	QTD E.	VALOR UNIT.	VALOR TOTAL.
01	ATRAÇÃO REGIONAL DE GRANDE PORTE - Contratação de Atracção de Renome regional de grande porte, artista ou banda com repertório voltado para os ritmos de Axé, forró, Mpb, pop Rock, gospel entre outros para realização de Shows em praça pública com duração mínima de duas horas, composta de no mínimo 15 integrantes, munidas de todos os instrumentos de palco necessário para sua apresentação.	SERVIÇO	07	R\$ 36.000,00	R\$ 252.000,00
02	ATRAÇÃO REGIONAL DE MEDIO PORTE - Contratação de Atracção de Renome regional de médio porte, artista ou banda com repertório voltado para os ritmos de Axé, forró, Mpb, pop Rock, gospel entre outros para realização de Shows em praça pública com duração mínima de duas horas, composta de no mínimo 10 integrantes, munidas de todos os instrumentos de palco necessário para sua apresentação.	SERVIÇO	06	R\$ 22.500,00	R\$ 135.000,00
03	ATRAÇÃO REGIONAL DE PEQUENO PORTE - Contratação de Atracção de Renome regional de pequeno porte, artista ou banda com repertório voltado para os ritmos de Axé, forró, Mpb, pop Rock, gospel entre outros para realização de Shows em praça pública com duração mínima de duas horas, composta de no mínimo 06 integrantes, munidas de todos os instrumentos de palco necessário para sua apresentação.	SERVIÇO	06	R\$ 13.500,00	R\$ 81.000,00
04	ATRAÇÃO LOCAL TIPO 1 - Contratação de Atracção de Renome local de grande porte, artista ou banda com repertório voltado para os ritmos de Axé, forró, Mpb, pop Rock, gospel entre outros para realização de Shows em praça pública com duração mínima de duas horas, composta de no mínimo 08 integrantes, munidas de todos os instrumentos de palco necessário para sua apresentação.	SERVIÇO	10	R\$. 5.850,00	R\$. 87.750,00
05	ATRAÇÃO LOCAL TIPO 2 - Contratação de Atracção de Renome local de médio porte, artista ou banda com repertório voltado para os ritmos de Axé, forró, Mpb, pop Rock, gospel entre outros para realização de Shows em praça pública com duração mínima de duas horas, composta de no mínimo 6 integrantes, munidas de todos os instrumentos de palco necessário para sua apresentação.	SERVIÇO	20	R\$. 2.700,00	R\$. 54.000,00

R MANOEL CONRADO DE SOUSA, 842 A SALA 01 - ZUMBI - HORIZONTE - CE  
CNPJ: 11.128.242/0001-81 - CEP: 62.882-070  
FONE: (85) 99983-7053 - 99425.2453

06	ATRAÇÃO LOCAL TIPO 3 - Contratação de Atracção de Renome local de pequeno porte, artista ou banda com repertório voltado para os ritmos de Axé, forró, Mpb, pop Rock, gospel entre outros para realização de Shows em praça pública com duração mínima de duas horas, composta de 1 à 5 integrantes, munidas de todos os instrumentos de palco necessário para sua apresentação.	SERVIÇO	25	R\$ 3.600,00	R\$ 90.000,00
07	ATRAÇÃO DJ LOCAL - Contratação de Atracção DJ, e equipe, composta de composta de 1 à 5 integrantes, munidas de todos os equipamentos de palco necessário para sua apresentação, para apresentação de Shows com aproximadamente 02:00Hrs (duas horas) de duração: No início e intervalo das apresentações das bandas principais	SERVIÇO	25	R\$ 720,00	R\$ 18.000,00
09	GRUPO ARTISTICO DE RENOME REGIONAL - Grupo Artístico de Renome Regional de pequeno porte das diversas linguagens (Teatro, Dança, Circo, Cultura Popular entre outros) composto de composto de 01 à 10 componentes, com apresentação com no mínimo 30 minutos.	SERVIÇO	15	R\$ 2.520,00	R\$ 37.800,00
10	GRUPO ARTISTICO DE TIPO 1 - Grupo Artístico Local das diversas linguagens (Teatro, Dança, Circo, Cultura Popular entre outros) composto de composto de 01 à 06 componentes, com apresentação com no mínimo 30 minutos.	SERVIÇO	15	R\$. 2.250,00	R\$ 33.750,00
11	GRUPO ARTISTICO DE TIPO 2 - Grupo Artístico Local das diversas linguagens (Teatro, Dança, Circo, Cultura Popular, entre outros) composto de 01 à 04 componentes, com apresentação com no mínimo 30 minutos	SERVIÇO	15	R\$. 1.800,00	R\$ 27.000,00
12	HUMORISTA DE RENOME NACIONAL - Comediante, imitador, piadista, stand up de renome nacional, com no mínimo 1 hora de duração.	SERVIÇO	02	R\$ 22.500,00	R\$ 45.000,00
13	HUMORISTA DE RENOME REGIONAL - Comediante, imitador, piadista, stand up de renome regional, com no mínimo 1 hora de duração.	SERVIÇO	03	R\$ 9.000,00	R\$ 27.000,00
14	HUMORISTA LOCAL - Comediante, imitador, piadista, stand up de renome local, com no mínimo 1 hora de duração.	SERVIÇO	03	R\$ 4.500,00	R\$ 13.500,00

**VALOR TOTAL DO LOTE 02 É R\$ 901.800,00 (novecentos e um mil e oitocentos reais) R\$ 901.800,00**

910.800,00 /

**LOTE 06 - PRODUTORA**

	ESPECIFICAÇÃO	UND.	QTD E.	VALOR UNIT.	VALOR TOTAL.
01	PRODUTORA DE EVENTOS (GRANDE PORTE) - Contratação de empresa produtora de eventos de Cunho Cultural e de Espetáculos artísticos com equipe de produtores profissionais, para a produção total do evento, desde o início da chegada da estrutura até o término total do evento. Produzindo coordenando e organizando os eventos em toda sua totalidade tanto na parte da estrutura como nas atrações em uma equipe de no mínimo 10 pessoas.	SERVIÇO	04	R\$ 2.700,00	R\$ 10.800,00
	PRODUTORA DE EVENTOS (MÉDIO PORTE) - Contratação de empresa produtora de eventos de Cunho Cultural e de Espetáculos artísticos com equipe de produtores profissionais, para a produção total do evento, desde o início da chegada da estrutura até o término total do evento. Produzindo coordenando e organizando os eventos em toda sua totalidade tanto na parte da estrutura como nas atrações em uma equipe de no mínimo 08 pessoas.	SERVIÇO	04	R\$ 2.300,00	R\$ 9.200,00
03	PRODUTORA DE EVENTOS (PEQUENO PORTE) - Contratação de empresa produtora de eventos de Cunho Cultural e de Espetáculos artísticos com equipe de produtores profissionais, para a produção total do evento, desde o início da chegada da estrutura até o término total do evento. Produzindo coordenando e organizando os eventos em toda sua totalidade tanto na parte da estrutura como nas atrações em uma equipe de no mínimo 05 pessoas.	SERVIÇO	07	R\$ 1.800,00	R\$ 12.600,00

**VALOR TOTAL DO LOTE 06 É R\$ 32.600,00 (trinta e dois e seiscentos reais) R\$ 32.600,00**

LOTE 17					
	ESPECIFICAÇÃO	UND.	QTD E.	VALOR UNIT.	VALOR TOTAL.
01	Painéis de led de alta resolução de 8mm com DVD, notebook, processador e controladora para o gerenciamento da apresentação.	M <sup>2</sup>	200	R\$ 200,00	R\$ 40.000,00
VALOR TOTAL DO LOTE 17 É R\$ 40.000,00 (quarenta mil reais)					R\$ 40.000,00

Importa a presente proposta o valor total de R\$. 974.400,00 (novecentos e setenta e quatro mil e quatrocentos reais)

Prazo de validade da proposta: 60 (Sessenta) dias

983.400,00

**DADOS DA EMPRESA:**

**Razão Social:** HS2 ENTRETENIMENTO LTDA

**Endereço:** Rua Manoel Conrado de Sousa, 842 A – sala 01 – Zumbi – Horizonte - Ceará

**CEP:** 62.882-070

**CNPJ:** 11.128.242/0001-81

**INS. MUN.:** 00000552892

**Fone:** 85 9 99425-2453

**Fax:**

**E-mail:** h2sentretenimento3@gmail.com

**Banco:** CEF 3535- OP. 003 – Conta Corrente N° 1197-7

Representante da Empresa,

**Antônio Simões Lopes da Silva**

CPF: 734.543.033-20

Horizonte-CE, 15 de março de 2019



Antônio Simões Lopes da Silva  
3.º Vice-Administrador  
CPF: 734.543.033-20  
RG: 27.965.183 SSP/CE