



PREFEITURA DE
PACAJUS
RECONSTRUINDO COM O POVO

PREFEITURA MUNICIPAL DE PACAJUS
SECRETARIA DE INFRAESTRUTURA E DESENVOLVIMENTO URBANO



**ESPECIFICAÇÕES
TÉCNICAS**

23 DE MAIO DE 1953

PREFEITURA MUNICIPAL DE PACAJUS
SECRETARIA DE INFRAESTRUTURA E DESENVOLVIMENTO URBANO
ESPECIFICAÇÕES TÉCNICAS

GENERALIDADES

OBJETIVO

Estas Especificações têm por objetivo estabelecer as condições técnicas (normas e especificações para materiais e serviços) que presidirão o desenvolvimento da obra de **CONSTRUÇÃO DE UNIDADE BÁSICA TIPO I** – Localizado no Bairro Pedra Branca – Pacajus/Ce.

PROGRAMA DA UBS

Descrição: Toda construção é em alvenaria comondo escavação, concretagem de sapatas, vigas baldrames, alvenarias de vedação em tijolos furados, laje em concreto pré-moldado, forro de Gesso nas dependências internas de corredores, banheiros e copa, telhado em estrutura de madeira de Lei, com cobertura de telhas de fibrocimento, revestimento das alvenarias externas em reboco com pintura látex acrílica, textura e pedra filetada, revestimento das alvenarias internas em reboco com pintura epóxi e pintura látex acrílica, emboço e azulejo em áreas de banheiro e copa, piso granilite, calçamento em concreto e bloco sextavado, tudo conforme indicação em projeto.

CONTRATO – DISPOSIÇÃO CONTRATUAIS

As disposições referentes a pagamento, paralisação da obra, prazos, reajustamentos, multas e sanções, recebimento ou rejeição de serviços, responsabilidades por danos a terceiros e, de modo geral, as relações entre a Prefeitura Municipal de Pacajus e a empreiteira, acham-se consubstanciadas no Edital de Licitação, no contrato e nos dispositivos legais concernentes à matéria. Estas Especificações, os projetos e o orçamento da empreiteira fazem parte integrante do contrato, valendo como se nele estivessem transcritos, devendo esta circunstância constar do Edital de Licitação.

PROJETOS

A execução das obras deverá obedecer integral e rigorosamente aos projetos, especificações e detalhes que serão fornecidos ao construtor, com todas as características necessárias à perfeita execução dos serviços.

PREFEITURA MUNICIPAL DE PACAJUS
SECRETARIA DE INFRAESTRUTURA E DESENVOLVIMENTO URBANO
ESPECIFICAÇÕES TÉCNICAS

Compete à empreiteira fazer minucioso estudo, verificação e comparação de todos os desenhos dos projetos arquitetônico, estrutural, de instalações, das especificações e demais documentos integrantes da documentação técnica fornecida pelo proprietário para execução da obra.

Dos resultados desta verificação preliminar deverá a empreiteira dar imediata comunicação escrita ao proprietário, apontando discrepâncias, omissões ou erros que tenha observado, inclusive sobre qualquer transgressão às normas técnicas, regulamentos ou leis em vigor, de forma a serem sanados os erros, omissões ou discrepâncias que possam trazer embaraço ao perfeito desenvolvimento das obras.

NORMAS

Fazem parte integrante destas Especificações, independentemente de transcrição, todas as normas (NBRs) da Associação Brasileira de Normas Técnicas (ABNT), bem como outras citadas no texto, que tenham relação com os serviços objeto do contrato.

ASSISTÊNCIA TÉCNICA E ADMINISTRATIVA

A empreiteira se obriga a, sob as responsabilidades legais vigentes, prestar toda a assistência técnica e administrativa necessária a imprimir andamento conveniente às obras e serviços.

A responsabilidade técnica da obra será de profissional pertencente ao quadro de pessoal da empresa, devidamente habilitado e registrado no CREA.

MATERIAIS, MÃO DE OBRA E EQUIPAMENTOS

Para as obras e serviços contratados, caberá à empreiteira fornecer e conservar o equipamento mecânico e o ferramental necessários e arremeter mão de obra idônea, de modo a reunir permanentemente em serviço uma equipe homogênea e suficiente de operários, mestres e encarregados que assegurem progresso satisfatório às obras. Será ainda de responsabilidade da empreiteira o fornecimento dos materiais necessários, todos de primeira qualidade e em quantidade suficiente para conclusão das obras no prazo fixado em contrato. O construtor só poderá usar qualquer material depois de submetê-lo ao exame e aprovação da fiscalização, a quem caberá impugnar seu emprego, quando estiver em desacordo com as especificações e projetos. O emprego de qualquer marca de material não especificado e

PREFEITURA MUNICIPAL DE PACAJUS
SECRETARIA DE INFRAESTRUTURA E DESENVOLVIMENTO URBANO
ESPECIFICAÇÕES TÉCNICAS

considerado como "similar" só se fará mediante solicitação por escrito do construtor e autorização também por escrito da fiscalização.

Se circunstâncias ou condições locais tornarem aconselhável a substituição de alguns dos materiais especificados por outros equivalentes, esta substituição poderá efetuar-se desde que haja expressa autorização, por escrito, da fiscalização, para cada caso particular. Obriga-se o construtor a retirar do recinto das obras quaisquer materiais porventura impugnados pela fiscalização, dentro de um prazo não superior a 72 (setenta e duas horas) a contar da notificação.

Será colocada na obra pelo construtor as "placas da obra", com dimensões, detalhes e letreiros fornecidos pela Prefeitura de Pacajus (dimensão 2,00m x 1,50m). Além desta, serão colocadas placas em observância às exigências do CREA-CE, indicando nomes e atribuições dos responsáveis técnicos pela obra e pelos projetos. É vedada a afixação de placas de anúncios, emblemas ou propagandas.

Serão de responsabilidade do construtor os serviços de vigilância da obra, até que seja efetuado o recebimento provisório da mesma.

FISCALIZAÇÃO

A Prefeitura manterá nas obras engenheiros e prepostos seus, conveniente credenciados junto aos construtores e sempre adiante designados por fiscalização, com autoridade para exercer, em nome da Prefeitura, toda e qualquer ação de orientação geral, controle e fiscalização das obras e serviços de construção. As relações mútuas entre a Prefeitura e cada contratado serão mantidas por intermédio da fiscalização. A empreiteira é obrigada a facilitar meticulosa fiscalização dos materiais e execução das obras e serviços contratados, facultando à fiscalização o acesso a todas as partes das obras.

Obriga-se, ainda, a facilitar a vistoria de materiais em depósitos ou quaisquer dependências onde se encontrem.

Qualquer reclamação da fiscalização sobre defeito essencial em serviço executado ou material posto na obra será feita ao construtor pelo fiscal através de notificação feita no livro de ocorrências da obra.

Caso as exigências contidas na notificação não sejam atendidas num prazo de 72 (setenta e duas horas), fica assegurado à fiscalização o direito de ordenar a suspensão das

PREFEITURA MUNICIPAL DE PACAJUS
SECRETARIA DE INFRAESTRUTURA E DESENVOLVIMENTO URBANO
ESPECIFICAÇÕES TÉCNICAS

obras e serviços, sem prejuízo das penalidades cabíveis ao construtor e sem que este tenha direito a qualquer indenização.

O construtor é obrigado a retirar da obra, imediatamente após recebimento de notificação da fiscalização, qualquer empregado, operário ou subordinado seu que, conforme disposto na citada notificação, tenha demonstrado conduta nociva ou incapacidade técnica.

A fiscalização e a construtora deverão promover e estabelecer o entrosamento dos diferentes serviços quando houver mais de uma firma contratada na mesma obra, de modo a proporcionar andamento harmonioso da obra em seu conjunto. Em casos complicados a fiscalização terá poderes para decidir as questões, de forma definitiva e sem apelação.

Todas as ordens de serviços e comunicações da fiscalização à empreiteira serão transmitidas por escrito e só assim produzirão seus efeitos. Com este fim o construtor manterá na obra um livro de ocorrências, no qual a fiscalização fará anotação de tudo o que estiver relacionado com a execução dos serviços contratados tais como alterações, dias de chuva, serviços extraordinários, reclamações e notificações de reparos, datas de concretagem e retiradas de forma e/ou escoramentos e demais elementos técnicos ou administrativos de controle da obra.

Após o recebimento provisório da obra, o livro de ocorrências será encerrado pela fiscalização e pela empreiteira e entregue a Prefeitura.

INÍCIO

Os serviços serão iniciados dentro de no máximo (05 cinco) dias a contar da data de assinatura do contrato.

PRAZO

O prazo para execução dos serviços será o que constar no contrato, de acordo com o estipulado nas instruções da Licitação.

SERVIÇOS EXTRAORDINÁRIOS

Possíveis acréscimos de serviços a serem executados, deverão ser de prévio conhecimento e aprovação por escrito da fiscalização.

PREFEITURA MUNICIPAL DE PACAJUS
SECRETARIA DE INFRAESTRUTURA E DESENVOLVIMENTO URBANO
ESPECIFICAÇÕES TÉCNICAS

Os preços destes serviços serão os mesmos da proposta de preços do Construtor. Quando não constarem do orçamento original, serão pagos pelos preços vigentes à época de sua execução conforme tabela do SEINFRA vigente.

SERVIÇOS SUPRIMIDOS

Os eventuais decréscimos de serviços, cuja não execução seja determinada pela Fiscalização, terão seus preços deduzidos do orçamento inicial pelo mesmo valor ali estipulado.

TÉRMINO – RECEBIMENTOS

Quando as obras ficarem concluídas, de acordo com o contrato, será lavrado um Termo de Recebimento Provisório das mesmas. Este Termo será elaborado em três vias de igual teor, assinadas pela comissão de recebimento designada pela Prefeitura, devendo a terceira via ser entregue ao construtor.

O Termo de Recebimento definitivo das obras e serviços contratados será lavrado 90 (noventa) dias após o recebimento provisório, desde que tenham sido atendidas todas as reclamações da fiscalização referentes a defeitos e imperfeições que venham a ser verificadas em qualquer elemento das obras e serviços executados.

À época do recebimento definitivo deverão estar solucionadas todas as reclamações porventura feitas quanto à falta de pagamento de operários, fornecedores de material e prestadores de serviços empregados na edificação, inclusive no que disser respeito a Previdência Social, CREA, FGTS, Imposto sobre Serviços, Imposto Sindical e PIS, bem como outras por acaso vigentes na época.

O Termo de Recebimento definitivo será lavrado em três vias de igual teor, assinadas pela comissão de recebimento designada pela Prefeitura, devendo a terceira via ser entregue ao construtor.

O prazo de responsabilidade civil pela execução e solidez da obra a que se refere o artigo 1245 do Código Civil Brasileiro (5 anos), será contado a partir da data do Termo de Recebimento definitivo.

SUBEMPREITADAS

PREFEITURA MUNICIPAL DE PACAJUS
SECRETARIA DE INFRAESTRUTURA E DESENVOLVIMENTO URBANO
ESPECIFICAÇÕES TÉCNICAS

O construtor não poderá submeter as obras e serviços no seu todo, podendo fazê-lo parcialmente para cada serviço, após consulta por escrito e aquiescência da Prefeitura. O fato do serviço ser executado por subempreiteiro não eximirá, no entanto, o construtor de sua responsabilidade direta pelo serviço perante o proprietário.

SEGUROS E ACIDENTES

Será exclusivamente da empreiteira a responsabilidade por quaisquer acidentes nos trabalhos de execução das obras e serviços contratados, uso indevido de patentes registradas e, ainda que resultante de caso fortuito e por qualquer causa, a destruição ou danificação da obra em construção até a definitiva aceitação dela pela Prefeitura.

Caberão ao construtor, ainda, as indenizações eventualmente devidas a terceiros por fatos decorrentes dos serviços contratados, ainda que ocorridos na via pública.

SEGURANÇA NO TRABALHO

NORMAS

Deverão ser obedecidas todas as recomendações, com relação à segurança do trabalho, contidas na Norma Regulamentadora NR-18, aprovada pela Portaria nº 3214, de 08/06/78, do Ministério do Trabalho, publicada no D.O.U de 06/07/78 (Suplemento).

Deverá ser dada particular atenção ao cumprimento das exigências de proteção às partes móveis dos equipamentos e de se evitar que as ferramentas manuais sejam abandonadas sobre as passagens, escadas, andaimes e superfícies de trabalho, bem como para o que diz respeito à proibição de ligação de mais de uma ferramenta elétrica na mesma tomada de corrente.

FERRAMENTAS

As ferramentas e equipamentos de uso no canteiro de obras serão dimensionados e especificados pelo Construtor, de acordo com seu plano de construção, observadas as especificações estabelecidas.

EQUIPAMENTOS DE PROTEÇÃO INDIVIDUAL



PREFEITURA MUNICIPAL DE PACAJUS
SECRETARIA DE INFRAESTRUTURA E DESENVOLVIMENTO URBANO
ESPECIFICAÇÕES TÉCNICAS

É de obrigação do Construtor fornecer aos fiscais e outros visitantes, durante a sua permanência no canteiro, o equipamento de proteção individual.

PROTEÇÃO E COMBATE A INCÊNDIO

Em locais determinados pela Fiscalização serão colocados, pelo Construtor, extintores de incêndio para proteção das instalações de canteiro de obras.

Eficiente e ininterrupta vigilância será exercida pelo Construtor para prevenir riscos de incêndio do canteiro de obras.

Caberá a Fiscalização, sempre que julgar necessário ordenar providências para modificar hábitos de trabalhos e depósitos de materiais que ofereçam riscos de incêndio às obras.

LICENÇAS E FRANQUIAS

O construtor é obrigado a obter todas as licenças, aprovações e franquias necessárias aos serviços que contratar, pagando os emolumentos prescritos por lei e observando as leis, regulamentos e posturas referentes à obra e à segurança pública, bem como atender ao pagamento de seguro de pessoal, despesas decorrentes das leis trabalhistas e impostos, de consumo de água e energia e tudo o mais que diga respeito às obras e serviços contratados.

Obriga-se, ainda, ao cumprimento de quaisquer formalidades e ao pagamento de multas porventura impostas pelas autoridades, mesmo daquelas que, por força de dispositivos legais, sejam atribuídas ao proprietário.

A observância de leis, regulamentos e posturas a que se refere este item abrange também as exigências do Conselho Regional de Engenharia, Arquitetura e Agronomia (CREA), especialmente no que se refere à colocação de placas contendo os nomes dos profissionais responsáveis pelos projetos e pela execução das obras.

Os comprovantes dos pagamentos mencionados neste item LICENÇAS E FRANQUIAS deverão ser exibidos à fiscalização mensalmente e por ocasião da emissão da última fatura, sob pena de serem as faturas retidas até o cumprimento desta obrigação.

Os projetos aprovados pelos órgãos competentes, juntamente com o 'HABITE-SE', serão fornecidos ao proprietário quando do recebimento provisório da obra, feitas todas as atualizações decorrentes de alterações procedidas durante a sua execução.



PREFEITURA MUNICIPAL DE PACAJUS
SECRETARIA DE INFRAESTRUTURA E DESENVOLVIMENTO URBANO
ESPECIFICAÇÕES TÉCNICAS

DISCREPÂNCIA E INTERPRETAÇÕES

Para efeito de interpretação entre os documentos contratuais, fica estabelecido que: Em caso de divergência entre a presente Especificação e o Contrato de Serviços, prevalecerá este último.

- Em caso de dúvidas quanto a interpretação desta Especificação ou dos desenhos dos projetos, as dúvidas serão dirimidas pela fiscalização.
- Em caso de divergência entre as cotas dos desenhos dos projetos e as dimensões medidas em escala, prevalecerão as primeiras.

RECURSOS E ARBITRAGEM

De qualquer decisão da fiscalização sobre assuntos não previstos, nas especificações inerentes a cada obra ou no Contrato para execução dos serviços, caberá recurso à Secretaria de Obas desta Prefeitura, para a qual deverá apelar a empreiteira todas as vezes que se julgue prejudicada.

SERVIÇOS PRELIMINARES

Limpeza do terreno

O local onde será erguida a edificação deverá ser limpo e o material resultante da limpeza, removido para local autorizado pela Prefeitura de Bom Conselho.

A limpeza do terreno consistirá na retirada da camada vegetal com 20 cm de espessura, de modo a deixar livre, não só a área, mas como também os caminhos necessários ao transporte de materiais.

Nivelamento do terreno

O local dos serviços deverá ser nivelado e deixado na cota definitiva tal como apresentado em projeto. O nivelamento deverá ser submetido à apreciação e aprovação da FISCALIZAÇÃO.

Locação

A obra será locada após a limpeza do terreno, observando-se rigorosamente as indicações em projeto. deverá ser submetido à apreciação e aprovação da FISCALIZAÇÃO.

PAREDES

PREFEITURA MUNICIPAL DE PACAJUS
SECRETARIA DE INFRAESTRUTURA E DESENVOLVIMENTO URBANO
ESPECIFICAÇÕES TÉCNICAS

Alvenaria de Tijolos Cerâmicos Furados

As alvenarias de tijolos obedecerão as dimensões e alinhamentos determinados no projeto. As espessuras indicadas referem-se às paredes revestidas.

Serão empregados tijolos furados, cerâmicos de 10x15x20cm e 10x20x20cm (sala de raio X), bem cozidos, a fim de manterem boa dureza e resistência.

Serão assentados em argamassa no traço 1:3 de cimento e areia, para marcação das alvenarias.

As fiadas serão perfeitamente a nível, alinhadas e aprumadas. As juntas terão espessura máxima de 1,5cm, e serão rebaixadas, à ponta de colher, para melhor aderência do emboço.

Para a perfeita aderência das alvenarias de tijolos, as superfícies de concreto serão chapiscadas com argamassa de cimento e areia no traço 1:4 e em todas as partes destinadas a ficar em contato com aduelas.

Sobre os vãos das esquadrias deverão ser colocadas vergas executadas em concreto armado, convenientemente dimensionadas e com o mínimo de 25cm de apoio para cada lado do vão.

Os tijolos serão de procedência conhecida e idônea, bem cozidos, textura homogênea, compactos, suficientemente duros para o fim a que se destinam, isentos de fragmentos calcários ou outro qualquer material estranho. Deverão apresentar arestas vivas, faces planas, sem fendas e dimensões perfeitamente regulares.

Suas características técnicas serão enquadradas nas especificações das Normas NBR 7171, para tijolos furados. O armazenamento e o transporte dos tijolos serão realizados de modo a evitar quebras, trincas, umidade, contato com substâncias nocivas e outras condições prejudiciais.

Divisórias

As divisórias entre box de banheiros será de granito, com 3 cm de espessura e com altura de 1,80m. As placas das divisórias terão em seu trecho inferior, um recorte de 10 cm de altura, com vistas a facilitar a manutenção e a limpeza. Este recorte deixará de existir quando a placa divisória for para uso em Box de chuveiro. As placas divisórias serão engastadas na parede e a testeira engastada no piso. A testeira será fixada na placa divisória com massa plástica e parafusada com cantoneiras

COBERTURA/FORROS

PREFEITURA MUNICIPAL DE PACAJUS
SECRETARIA DE INFRAESTRUTURA E DESENVOLVIMENTO URBANO
ESPECIFICAÇÕES TÉCNICAS

Estrutura e telhamento

O madeiramento que não estiver em condições de uso deverá ser substituído e todo madeiramento receberá tratamento anti-cupim; as telhas trincadas, quebradas ou sem condições de uso deverão ser substituídas também.

A cobertura será executada de acordo com o Projeto Arquitetônico devidamente aprovado, sendo em estrutura de madeira, onde deverão ser utilizadas peças serradas, beneficiadas, desempenadas e secas, de madeiras de lei de boa qualidade e procedência, isentas de nós, brancos, casca, broca, caruncho, trincas, fibras torcidas ou outros defeitos que venham diminuir a resistência física das peças e comprometer sua durabilidade e trabalhabilidade.

Todo o madeiramento deverá receber tratamento anticupim.

Deverá ser executado em telha ondulada de fibrocimento 6mm, marca Brasilit ou similar.

Para o esquema de montagem, apoio e fixação, deverão ser obedecidas as normas do fabricante.

Caiha, rufo e contrarufo

Todo telhado está envolvido pelas platibandas, para recolher as águas pluviais deverão ser instalados calha metálica em chapa zincada e contra rufo. O rufo deverá ser instalado sobre as platibandas.

Forro

Serão em gesso, exceto onde informada outra especificação, apresentadas uniformes, sem ondulações, rachaduras, manchas ou outras imperfeições. O espaçamento do entarugamento não poderá ser superior a 50cm. Proceder limpeza das régua à medida que o forro for sendo aplicado

REVESTIMENTOS

Chapisco

O chapisco será executado com argamassa de cimento e areia grossa no traço 1:3.

Após a aplicação, alisar grosseiramente a superfície com a própria colher, de modo a que se apresente plana e áspera.

Serão chapiscadas também todas as superfícies lisas de concreto, tais como vergas e outros elementos de estrutura que ficarão em contato com a alvenaria, inclusive o fundo das vigas.

PREFEITURA MUNICIPAL DE PACAJUS
SECRETARIA DE INFRAESTRUTURA E DESENVOLVIMENTO URBANO
ESPECIFICAÇÕES TÉCNICAS

Emboço

O emboço de cada pano de parede só poderá ser iniciado depois de embutidas todas as canalizações projetadas e após a completa pega das argamassas de alvenaria e chapisco.

Antes de ser iniciado o reboco deverá ser verificado se os marcos e peitoris já se encontram perfeitamente colocados.

Os emboços regularizados e desempenados, a régua e desempenadeira deverão apresentar aspecto uniforme, como parâmetros perfeitamente planos, não sendo tolerada qualquer ondulação ou desigualdade de alinhamento da superfície.

O acabamento final deverá ser executado com desempenadeira revestida com feltro, camurça ou borracha macia.

Reboco baritado

Na sala de raio X deverá ser aplicado sobre o chapisco em altura de 2,10. Para preparar a mistura, adicionar, em média, 6 litros de água para cada 25kg de Argamassa Baritada, mexendo-a até obter uma mistura homogênea. A aplicação da Argamassa Baritada deverá ser feita na parede assim que a mistura estiver pronta.

A mistura acima deverá ser aplicada na parede com uma colher de pedreiro. O uso de luvas plásticas é recomendado como proteção individual. A seguir, a mistura aplicada na parede deverá ser sarrafeada com uma régua de alumínio. Dar o acabamento final com uma desempenadeira de madeira. A parede não deverá ser utilizada durante o período de secagem, que é de 24 a 72 horas. Todo material excedente do sarrafeamento poderá ser reaproveitado, sendo incluído na próxima mistura.

Azulejo

Nos locais indicados em projeto, deverá ser executado revestimento cerâmico com azulejos de primeira qualidade, de dimensões 15x15cm ou 20x20cm (a disponível em mercado). Como referência de padrão a ser empregado será adotado o modelo Tinte Unite – linha Tropical, CECRISA. Deverão ser assentados com argamassa colante, como o produto Cimentcola Interno, QUARTZOLIT. O rejuntamento deverá ser feito com argamassa própria, tipo rejuntamento QUARTZOLIT EPOXI, onde necessário, em cor a ser definida pela FISCALIZAÇÃO.

ESQUADRIAS

A colocação das esquadrias deverá obedecer ao nivelamento, prumo e alinhamento indicados no projeto. Antes da entrega dos serviços, as esquadrias serão limpas, sendo removidos quaisquer vestígios de argamassa, manchas, gordura e outros.

PREFEITURA MUNICIPAL DE PACAJUS
SECRETARIA DE INFRAESTRUTURA E DESENVOLVIMENTO URBANO
ESPECIFICAÇÕES TÉCNICAS

Todas as ferragens para as esquadrias tais como fechaduras, puxadores, dobradiças, etc., deverão ser fornecidas juntamente com as esquadrias.

Esquadrias de Madeira

Serão sumariamente recusadas as peças que apresentarem sinais de empenamento, deslocamento, rachaduras, lascas, desigualdades de madeira, ou outros defeitos e as operações de corte, furação e outras eventualmente necessárias serão executadas com equipamentos mecânicos.

As esquadrias e elementos de madeira serão cuidadosamente armazenados em local coberto e isolado do solo.

A colocação das esquadrias deverá obedecer ao nivelamento, prumo e alinhamento indicados no projeto.

As juntas serão justas e dispostas de modo a impedir que surjam aberturas resultantes da retratação da madeira.

Parafusos, cavilhas e outros elementos destinados à fixação de peças de madeira aparente serão aprofundados em relação à face da peça, a fim de receberem encabeçamento com tampões confeccionados com a mesma madeira aparente. Quando forem utilizados pregos, estes deverão ser repuxados e sua cavidade preenchida com massa adequada, conforme orientação do fabricante das esquadrias.

As esquadrias serão instaladas por meio de elementos adequados, rigidamente fixadas à alvenaria, concreto ou elementos metálicos, por processo conveniente a cada caso.

No caso, os arremates das guarnições das portas com os rodapés e revestimentos das paredes adjacentes serão executados conforme indicação da fiscalização.

Antes da entrega dos serviços, as esquadrias serão limpas, sendo removidos quaisquer vestígios de argamassa, manchas, gordura e outros.

As portas serão em madeira de lei, do tipo peroba, imbuia, canela ou equivalente, de fácil aquisição no local. As dimensões deverão obedecer o Projeto de Arquitetura.

As aduelas e alizares serão em madeira. Os caixões serão em madeira maciça. As peças de madeira (alizares e caixões) deverão receber tratamento anti-cupim. Os tacos para fixação dos caixões serão em canela.

As guarnições (caixões e alizares) serão colocadas em esquadro, fixadas nos tacos deixados na alvenaria, previamente imunizados.



PREFEITURA MUNICIPAL DE PACAJUS
SECRETARIA DE INFRAESTRUTURA E DESENVOLVIMENTO URBANO
ESPECIFICAÇÕES TÉCNICAS

O assentamento de todas as ferragens será procedido com todo esmero. Os rebaixos ou encaixes para dobradiças, fechaduras de embutir, tranquetas, espelhos etc., terão a forma das ferragens não sendo toleradas folgas que exijam emendas.

Alumínio

As esquadrias deverão ser recebidas em embalagens individuais. Deverão ser armazenadas em local fresco e coberto na posição vertical, sobre calços nunca localizados no meio dos vãos para que não ocorram deformações e avarias.

A montagem se fará inicialmente com assentamento de contramarcos. Serão fixados com buchas e parafusos ou chumbadores de penetração em aberturas no concreto ou nas alvenarias. Sobre os marcos serão instalados os quadros. A após a instalação dos vidros característicos da esquadria.

Vidraçaria

Todas as esquadrias que levarão vidros expostos às intempéries serão submetidas à prova de estanqueidade por meio de jato de mangueira d'água sob pressão.

Será empregado vidro liso, com 4mm de espessura, na esquadria em alumínio e vidro temperado 10mm nas janelas e portas indicadas.

PAVIMENTAÇÃO

Contrapiso

A contratada deverá executar contrapiso para nivelamento com espessura de 5 e 7cm e argamassa de cimento e areia no traço 1:3, nas áreas internas da construção. Deverá ser executado de forma cobrir todo o vigamento (antes de serem elevadas as alvenarias).

Deverá ser feita a regularização do piso onde as cerâmicas serão assentadas e nas calçadas o concreto será regularizado e desempenado com a régua e desempenadeira e deverá apresentar aspecto uniforme, como parâmetros perfeitamente planos, não sendo tolerada ondulação ou desigualdade de alinhamento da superfície.

O acabamento final deverá ser executado com desempenadeira revestida com feltro, camurça ou borracha macia.

Piso granilite

PREFEITURA MUNICIPAL DE PACAJUS
SECRETARIA DE INFRAESTRUTURA E DESENVOLVIMENTO URBANO
ESPECIFICAÇÕES TÉCNICAS

Será fornecido e executado em toda a área de piso do térreo, um lastro de concreto não estrutural/contrapiso, traço 1:3:5, Fck = 18Mpa, com espessura de 5 a 8cm, pronto para assentamento de piso granilite.

O contrapiso será executado sem solução de continuidade, de modo a recobrir inteiramente a superfície especificada em projeto só depois de estar o aterro interno perfeitamente apiloado e nivelado e colocado todas as canalizações que devam passar sob o piso.

O piso das circulações em geral, deverão ser em granilite fundido no local formando quadros de 2,00m² de área no

máximo, com junta plastica colorida e faixa perimétrica no contorno da sala de 30cm, na cor preta, fazendo meia cana (rodapés de altura = 10cm), aplicação de 2 demãos de resina acrílica (20% grana branca) mediante lastro de concreto não estrutural Fck=18 Mpa.

Antes da aplicação do piso em granilite será feita limpeza do lastro e aplicação de nata de cimento e areia com aditivo (bianco ou equivalente). O assentamento das juntas plásticas, espessura mínima de 10mm será formando quadros de 1,00x1,00m, aparitr da junta perimétrica.

Após a cura da camada de alta resistência, será procedido o polimento com esmeris de carborundum de n.º 30 e sucessivamente mais finos até o de n.º 120. Posteriormente todo o piso será resinado com duas demãos de resina acrílica.

Para os ambientes com piso granilite existente deverá ser executado: lixamento e aplicação de Resina Para Piso Granilite a Base Solvente, Incl. Limpeza Preliminar, 02 Demãos.

PINTURAS

Nos serviços de pintura serão empregadas exclusivamente, tintas já preparadas em fábrica, salvo autorização expressa da Fiscalização.

Os serviços serão executados por profissionais de comprovada competência.

As superfícies a pintar serão cuidadosamente limpas e convenientemente preparadas para o tipo de pintura a que se destinam. A eliminação de poeira deverá ser completa, tomando-se precauções especiais contra o levantamento de pó durante os trabalhos, até que as tintas sequem inteiramente.

As superfícies só poderão ser pintadas quando perfeitamente enxutas.

Serão adotadas precauções especiais no sentido de evitar respingos de tinta em superfícies não destinadas a pintura. Os respingos que não puderem ser evitados deverão ser removidos com a tinta ainda fresca.

PREFEITURA MUNICIPAL DE PACAJUS
SECRETARIA DE INFRAESTRUTURA E DESENVOLVIMENTO URBANO
ESPECIFICAÇÕES TÉCNICAS

Paredes

As paredes internas serão pintadas com látex acrílico, sobre emasseamento e externas deverão ser pintadas com látex PVA sobre seladora. As tintas a serem utilizadas serão de primeira qualidade, marca Coral, Renner, Suvinil ou similar, em cores a serem definidas pela FISCALIZAÇÃO.

Esquadrias

Todas as esquadrias de madeira serão pintadas com tinta de primeira qualidade, marca Coral, Renner, Suvinil, em cor a ser definida pela FISCALIZAÇÃO.

INSTALAÇÕES HIDRÁULICAS

Todo e qualquer serviço será efetuado por profissionais habilitados.

Os materiais utilizados na obra, deverão ser de qualidade comprovada, preservando-se à Fiscalização o direito de recusar, aqueles que julgar de má qualidade.

A contratada deverá utilizar equipamentos e máquinas adequadas a execução dos serviços.

Todo o material não aproveitável, oriundo da remoção das instalações existentes, deverá ter destinação adequada.

A alimentação de água fria partirá do barrilete existente e alimentará os sanitários a serem construídos, inclusive copa e a área de serviço.

Todas as instalações serão executadas conforme definido em projeto e segundo norma NBR 5648.

As tubulações para as referidas ligações serão da linha marrom (tigre) para água e a linha branca (tigre) para esgoto com as respectivas bitolas indicadas em planta. Demais peças para as complementações hidráulicas - sanitárias também serão do tipo tigre. As emendas dos tubos deverão ser feitas com adesivo próprio e de acordo com as recomendações dos fabricantes.

Registros de gaveta com acabamento em metal, marca Fabrimar ou similar.



PREFEITURA MUNICIPAL DE PACAJUS
SECRETARIA DE INFRAESTRUTURA E DESENVOLVIMENTO URBANO
ESPECIFICAÇÕES TÉCNICAS

As tubulações correrão sempre que possível, junto às prumadas existentes; deverão ser interligadas à caixa de gordura, fossa séptica e sumidouro já existentes no local.

Após a conclusão dos serviços, as tubulações deverão ser testadas com pressão estática de 4 kgf/cm² durante 24 horas.

INSTALAÇÕES SANITÁRIAS

Nos banheiros deverão ser previstas, barras metálicas de sustentação de Ø 1 ½", pintada em branco, à 76 cm do piso acabado, conforme projeto arquitetônico, destinado à Pessoa Portadora de Deficiência.

A execução das instalações sanitárias obedecerá as Normas Técnicas específicas da ABNT e Projeto Hidro-Sanitário.

Quanto aos equipamentos sanitários bacia, mictórios e assento os mesmos deverão ser da linha standard branca do tipo deca ou similar.

As torneiras e acessórios para os banheiros serão da linha docol ou similar. As tubulações de esgoto terão ventilação com tubo de 50 mm conforme planta.

As tubulações quando enterradas devem ser assentes sobre o terreno com base firme, recobrimento mínimo de 0,30 m. Nos trechos onde tal recobrimento não seja possível ou onde a tubulação esteja sujeita as fortes compressões de choque, deverá receber proteção que aumenta sua resistência mecânica, ou ser executada em ferro fundido.

Todas as ligações, juntamente com aparelhos deverão ser testadas para averiguar a inexistência de vazamentos e perfeito funcionamento das instalações

LIMPEZA DA OBRA

No final de cada dia deverão ser removidos, todo o entulho e detritos que venham a se acumular na obra ou detritos que já existam no local, e de lá retirados para fora dos domínios da área da nova construção. Os acessos deverão estar sempre limpos visto que o prédio estará em funcionamento.

Mesmo durante a obra, o canteiro de obras, e a obra propriamente dita, deverão estar em condições de serem visitados e vistoriados quando do decorrer da programação da construção, segundo cronograma físico financeiro.

PREFEITURA MUNICIPAL DE PACAJUS
SECRETARIA DE INFRAESTRUTURA E DESENVOLVIMENTO URBANO
ESPECIFICAÇÕES TÉCNICAS

Correrá por conta da contratada o custeio e responsabilidade quanto a integridade de toda a construção já previamente existente nas proximidades da nova construção, devendo esta restaurar o dano ocorrido imediatamente, preservando a integridade do patrimônio da Prefeitura.

DISPOSIÇÕES FINAIS

Os serviços constantes destas especificações técnicas deverão ser entregues perfeitamente acabados e arrematados.

A CONTRATADA procederá a uma cuidadosa verificação, em presença da fiscalização, das perfeitas condições de segurança e funcionamento de todas as instalações hidráulica, sanitárias e elétricas, inclusive aparelhos e ferragens.

Será de responsabilidade da CONTRATADA refazer e/ou substituir todos os trabalhos que forem julgados necessários pela fiscalização, inclusive aqueles que, porventura, forem omitidos nas presentes especificações, e que no decorrer da obra, forem observados.

O empreiteiro removerá do local da obra todos os equipamentos usados, sobras de obra, entulhos e construções provisórias.

O empreiteiro, ao findar a obra, deverá fornecer a fiscalização, para que seja anexo ao Processo Administrativo pertinente, o Diário de Obras.

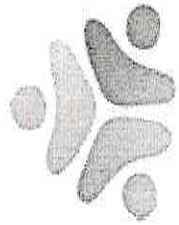

PREFEITURA DE
PACAJUS
RECONSTRUINDO COM O POVO

PREFEITURA MUNICIPAL DE PACAJUS
SECRETARIA DE INFRAESTRUTURA E DESENVOLVIMENTO URBANO



PROJETOS

23 DE MAIO DE 1935

ESPECIFICAÇÕES DE MATERIAIS INTERNOS

Δ LEGENDA - ACABAMENTO PAREDE

1- PAREDES EM ALVENARIA COM PINTURA ACRILICA SEMI-BRILHO SOBRE MASSA ACRILICA, COR BRANCO GEL

2- PAREDES COM REVESTIMENTO CERAMICO 20x20cm, PADRÃO 1ª LINHA (CLASSE A), COR BRANCO, C/ REJUNTE EPOXI COR BRANCA.

REVEST. PINTURA ACRILICA SEMI-BRILHO SOBRE MASSA ACRILICA, COR AZUL.

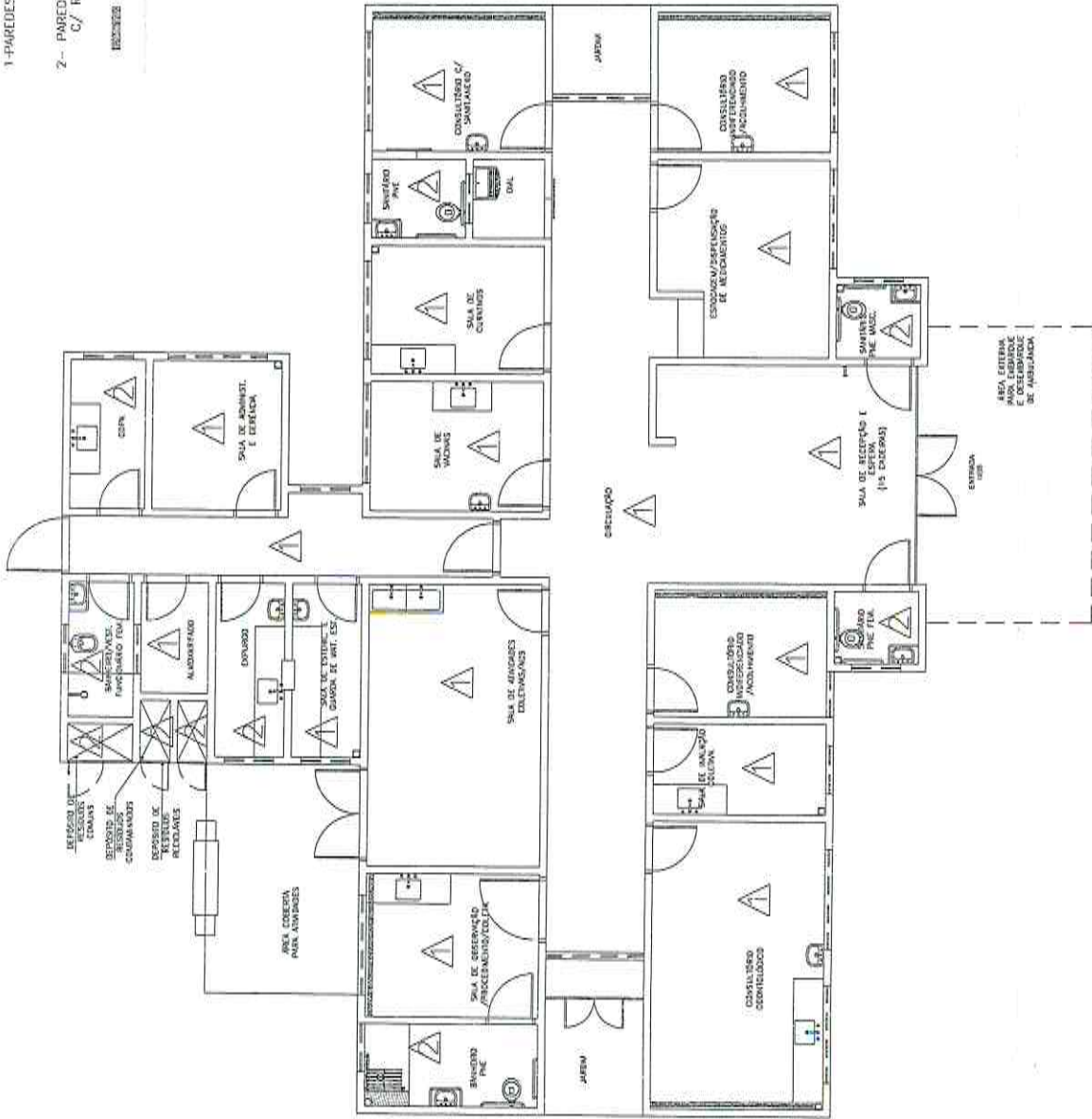

Planta B aixa Acabamento P Parede

Arq: DJD
Esc: 1:100



1 - TODAS AS MEDIDAS EM METRO, EXCETO AS INDICADAS EM CONTRARIO.

PROJETO: AUTOR	ARQ. RAFAEL ROSSATO CREA - 43721/AP-CE
PROPRIETÁRIO	PREFEITURA MUNICIPAL DE PACAJUS
CÁLCULO	
CONSTRUÇÃO	
OBRA A SER LICITADA	

Projeto de Arquitetura: UBS - PEDRA BRANCA	
Local: RUA JOSÉ JUNCA ALBUQUERQUE	
Local: BAIRRO PEDRA BRANCA	
Nº	Assunido
01	PLANTA BAIXA ACAB. PAREDE
Desenho	Revisão Versão: 01
ROBERT MORAES	GHIVELDER SILVA
Escala do Projeto: PRANCHA	
LEVANTAMENTO FÍSICO	
ARQUIVO: 8-15 PLANTA BAIXA ACAB. PAREDE.dwg	
Observações:	
06	
ATUAL	15
TOTAL	



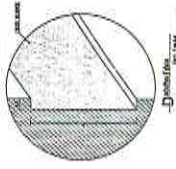
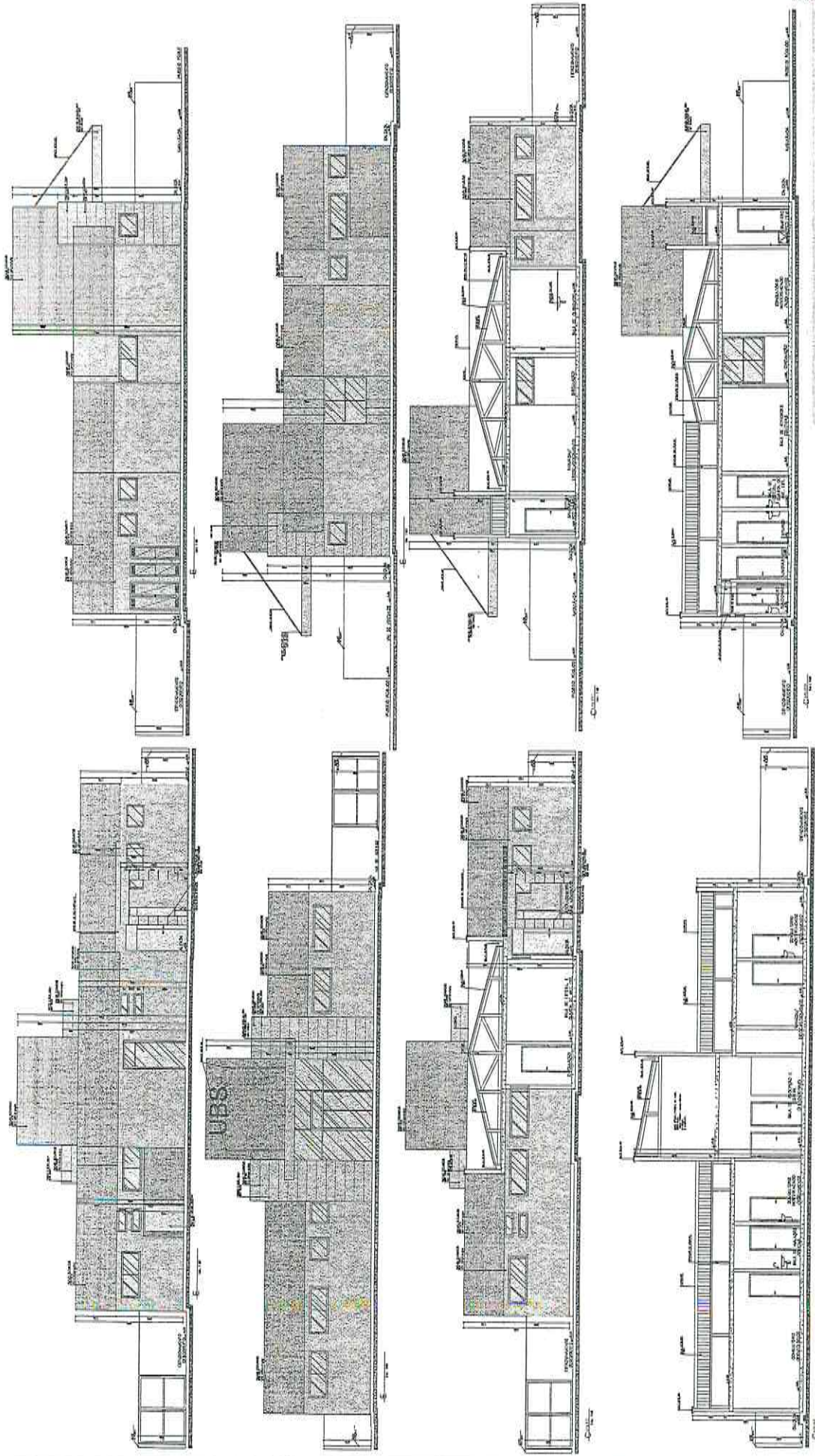

- 1. De onde foram retirados os dados.
- 2. De onde foram retirados os dados.
- 3. De onde foram retirados os dados.

E - Com o Projeto

NOTA: Os projetos em UBS e Sanitários foram elaborados pelo Eng.º de Arquitetura e Urbanismo, com o auxílio do Eng.º de Arquitetura e Urbanismo, para a obra em questão. - E não foram feitos estudos de solo, nem estudos de fundação, nem estudos de estabilidade de taludes.

OBS: Medida em metros. Dado e aplanado em planta. O tipo de solo praticado. Consultar o projeto de fundação.



PROJETO DE ARQUITETURA	PROJETO DE FUNDAMENTAÇÃO	PROJETO DE INSTALAÇÃO ELÉTRICA	PROJETO DE INSTALAÇÃO HIDRÁULICA	PROJETO DE INSTALAÇÃO DE VENTILAÇÃO
PROJETO DE INSTALAÇÃO DE SANEAMENTO	PROJETO DE INSTALAÇÃO DE SEGURANÇA	PROJETO DE INSTALAÇÃO DE AQUECIMENTO	PROJETO DE INSTALAÇÃO DE ILUMINAÇÃO	PROJETO DE INSTALAÇÃO DE SINALIZAÇÃO
PROJETO DE INSTALAÇÃO DE REFRIGERAÇÃO	PROJETO DE INSTALAÇÃO DE AQUECIMENTO DE ÁGUA	PROJETO DE INSTALAÇÃO DE SINALIZAÇÃO DE EMERGENÇA	PROJETO DE INSTALAÇÃO DE SINALIZAÇÃO DE SEGURANÇA	PROJETO DE INSTALAÇÃO DE SINALIZAÇÃO DE PROIBIÇÃO
PROJETO DE INSTALAÇÃO DE SINALIZAÇÃO DE PROIBIÇÃO	PROJETO DE INSTALAÇÃO DE SINALIZAÇÃO DE OBRIGATORIEDADE	PROJETO DE INSTALAÇÃO DE SINALIZAÇÃO DE PERIGO	PROJETO DE INSTALAÇÃO DE SINALIZAÇÃO DE PROIBIÇÃO DE FUMAR	PROJETO DE INSTALAÇÃO DE SINALIZAÇÃO DE PROIBIÇÃO DE BEBER
PROJETO DE INSTALAÇÃO DE SINALIZAÇÃO DE PROIBIÇÃO DE ESTACIONAR	PROJETO DE INSTALAÇÃO DE SINALIZAÇÃO DE PROIBIÇÃO DE PARAR	PROJETO DE INSTALAÇÃO DE SINALIZAÇÃO DE PROIBIÇÃO DE VIRAR À DIREITA	PROJETO DE INSTALAÇÃO DE SINALIZAÇÃO DE PROIBIÇÃO DE VIRAR À ESQUERDA	PROJETO DE INSTALAÇÃO DE SINALIZAÇÃO DE PROIBIÇÃO DE AVANÇAR
PROJETO DE INSTALAÇÃO DE SINALIZAÇÃO DE PROIBIÇÃO DE REVERSAR	PROJETO DE INSTALAÇÃO DE SINALIZAÇÃO DE PROIBIÇÃO DE PARAR E AVANÇAR	PROJETO DE INSTALAÇÃO DE SINALIZAÇÃO DE PROIBIÇÃO DE PARAR E REVERSAR	PROJETO DE INSTALAÇÃO DE SINALIZAÇÃO DE PROIBIÇÃO DE PARAR E VIRAR À DIREITA	PROJETO DE INSTALAÇÃO DE SINALIZAÇÃO DE PROIBIÇÃO DE PARAR E VIRAR À ESQUERDA
PROJETO DE INSTALAÇÃO DE SINALIZAÇÃO DE PROIBIÇÃO DE PARAR E AVANÇAR E REVERSAR	PROJETO DE INSTALAÇÃO DE SINALIZAÇÃO DE PROIBIÇÃO DE PARAR E AVANÇAR E VIRAR À DIREITA	PROJETO DE INSTALAÇÃO DE SINALIZAÇÃO DE PROIBIÇÃO DE PARAR E AVANÇAR E VIRAR À ESQUERDA	PROJETO DE INSTALAÇÃO DE SINALIZAÇÃO DE PROIBIÇÃO DE PARAR E AVANÇAR E REVERSAR E VIRAR À DIREITA	PROJETO DE INSTALAÇÃO DE SINALIZAÇÃO DE PROIBIÇÃO DE PARAR E AVANÇAR E REVERSAR E VIRAR À ESQUERDA
PROJETO DE INSTALAÇÃO DE SINALIZAÇÃO DE PROIBIÇÃO DE PARAR E AVANÇAR E REVERSAR E VIRAR À DIREITA E ESQUERDA	PROJETO DE INSTALAÇÃO DE SINALIZAÇÃO DE PROIBIÇÃO DE PARAR E AVANÇAR E REVERSAR E VIRAR À DIREITA E ESQUERDA E AVANÇAR	PROJETO DE INSTALAÇÃO DE SINALIZAÇÃO DE PROIBIÇÃO DE PARAR E AVANÇAR E REVERSAR E VIRAR À DIREITA E ESQUERDA E REVERSAR	PROJETO DE INSTALAÇÃO DE SINALIZAÇÃO DE PROIBIÇÃO DE PARAR E AVANÇAR E REVERSAR E VIRAR À DIREITA E ESQUERDA E AVANÇAR E REVERSAR	PROJETO DE INSTALAÇÃO DE SINALIZAÇÃO DE PROIBIÇÃO DE PARAR E AVANÇAR E REVERSAR E VIRAR À DIREITA E ESQUERDA E AVANÇAR E REVERSAR E VIRAR À DIREITA
PROJETO DE INSTALAÇÃO DE SINALIZAÇÃO DE PROIBIÇÃO DE PARAR E AVANÇAR E REVERSAR E VIRAR À DIREITA E ESQUERDA E AVANÇAR E REVERSAR E VIRAR À ESQUERDA	PROJETO DE INSTALAÇÃO DE SINALIZAÇÃO DE PROIBIÇÃO DE PARAR E AVANÇAR E REVERSAR E VIRAR À DIREITA E ESQUERDA E AVANÇAR E REVERSAR E VIRAR À DIREITA E ESQUERDA E AVANÇAR	PROJETO DE INSTALAÇÃO DE SINALIZAÇÃO DE PROIBIÇÃO DE PARAR E AVANÇAR E REVERSAR E VIRAR À DIREITA E ESQUERDA E AVANÇAR E REVERSAR E VIRAR À DIREITA E ESQUERDA E REVERSAR	PROJETO DE INSTALAÇÃO DE SINALIZAÇÃO DE PROIBIÇÃO DE PARAR E AVANÇAR E REVERSAR E VIRAR À DIREITA E ESQUERDA E AVANÇAR E REVERSAR E VIRAR À DIREITA E ESQUERDA E AVANÇAR E REVERSAR	PROJETO DE INSTALAÇÃO DE SINALIZAÇÃO DE PROIBIÇÃO DE PARAR E AVANÇAR E REVERSAR E VIRAR À DIREITA E ESQUERDA E AVANÇAR E REVERSAR E VIRAR À DIREITA E ESQUERDA E AVANÇAR E REVERSAR E VIRAR À DIREITA
PROJETO DE INSTALAÇÃO DE SINALIZAÇÃO DE PROIBIÇÃO DE PARAR E AVANÇAR E REVERSAR E VIRAR À DIREITA E ESQUERDA E AVANÇAR E REVERSAR E VIRAR À DIREITA E ESQUERDA E AVANÇAR E REVERSAR E VIRAR À ESQUERDA	PROJETO DE INSTALAÇÃO DE SINALIZAÇÃO DE PROIBIÇÃO DE PARAR E AVANÇAR E REVERSAR E VIRAR À DIREITA E ESQUERDA E AVANÇAR E REVERSAR E VIRAR À DIREITA E ESQUERDA E AVANÇAR E REVERSAR E VIRAR À DIREITA E ESQUERDA E AVANÇAR	PROJETO DE INSTALAÇÃO DE SINALIZAÇÃO DE PROIBIÇÃO DE PARAR E AVANÇAR E REVERSAR E VIRAR À DIREITA E ESQUERDA E AVANÇAR E REVERSAR E VIRAR À DIREITA E ESQUERDA E REVERSAR	PROJETO DE INSTALAÇÃO DE SINALIZAÇÃO DE PROIBIÇÃO DE PARAR E AVANÇAR E REVERSAR E VIRAR À DIREITA E ESQUERDA E AVANÇAR E REVERSAR E VIRAR À DIREITA E ESQUERDA E AVANÇAR E REVERSAR	PROJETO DE INSTALAÇÃO DE SINALIZAÇÃO DE PROIBIÇÃO DE PARAR E AVANÇAR E REVERSAR E VIRAR À DIREITA E ESQUERDA E AVANÇAR E REVERSAR E VIRAR À DIREITA E ESQUERDA E AVANÇAR E REVERSAR E VIRAR À DIREITA

PACAÍUS



PROJETO: AUTOR
 ARQ. RAFAEL RUSSATO OREA - 4372114P-CE

PROPRIETARIO
 PREFEITURA MUNICIPAL DE PACAJUS - CE

CAUÇALO

CONSTRUÇÃO
 OBRA A SER LICITADA

Projeto de Arquitetura: URS - PESSOA BRANCA	
Projeto de Engenharia: URS - PESSOA BRANCA	
Local: BARRIO PEDRA BRANCA	
Nº	Assunto
01	DET. MARQUISE
Escala	1:50
Desenho	Revisão Versão: 01
ROBERTO MORAES	OSWALDO SILVA
Etapas do Projeto:	
PRANCHAS	
LEVANTAMENTO FISICO	14
ARQUITO-14-13 DET. MARQUESE-APP	
Observações:	
NUM.	TOTAL
	15

NOTAS: - TODAS AS MEDIDAS EM METRO, EXCETO AS INDICADAS EM CONTRARIO.

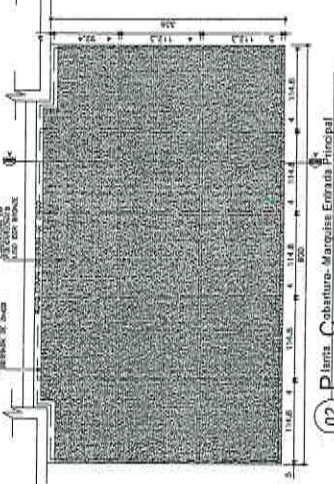
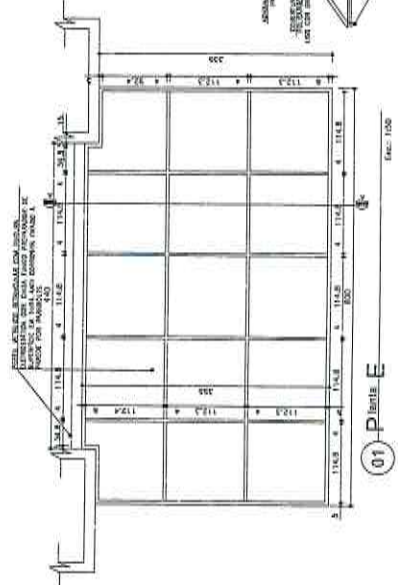
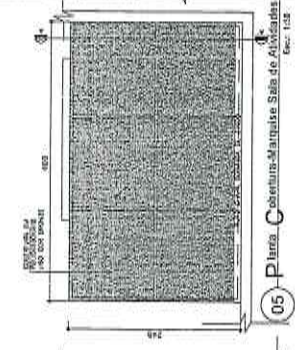
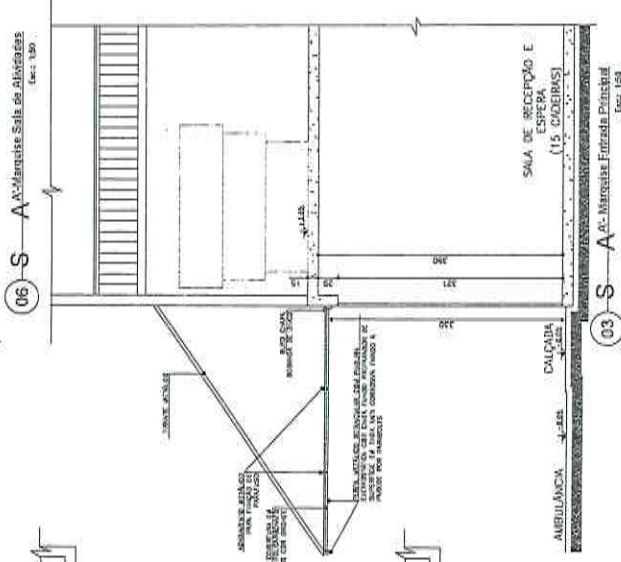
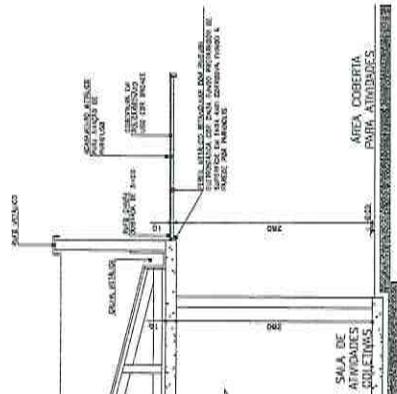

NOTAS:

- AS MEDIDAS SÃO DADAS EM DIREÇÃO ÚNICA, EXCETO AS INDICADAS EM CONTRÁRIO.

- OBRAS A SER LICITADA

EMPRESA: PACAJUS	PROPOSTA Nº: 15/2014
DATA: 15/08/2014	VALOR: R\$ 1.500.000,00
EMPRESA: PACAJUS	PROPOSTA Nº: 15/2014
DATA: 15/08/2014	VALOR: R\$ 1.500.000,00

COMISSÃO DE LICITAÇÃO
P.M. DE PACAJUS
Página 15

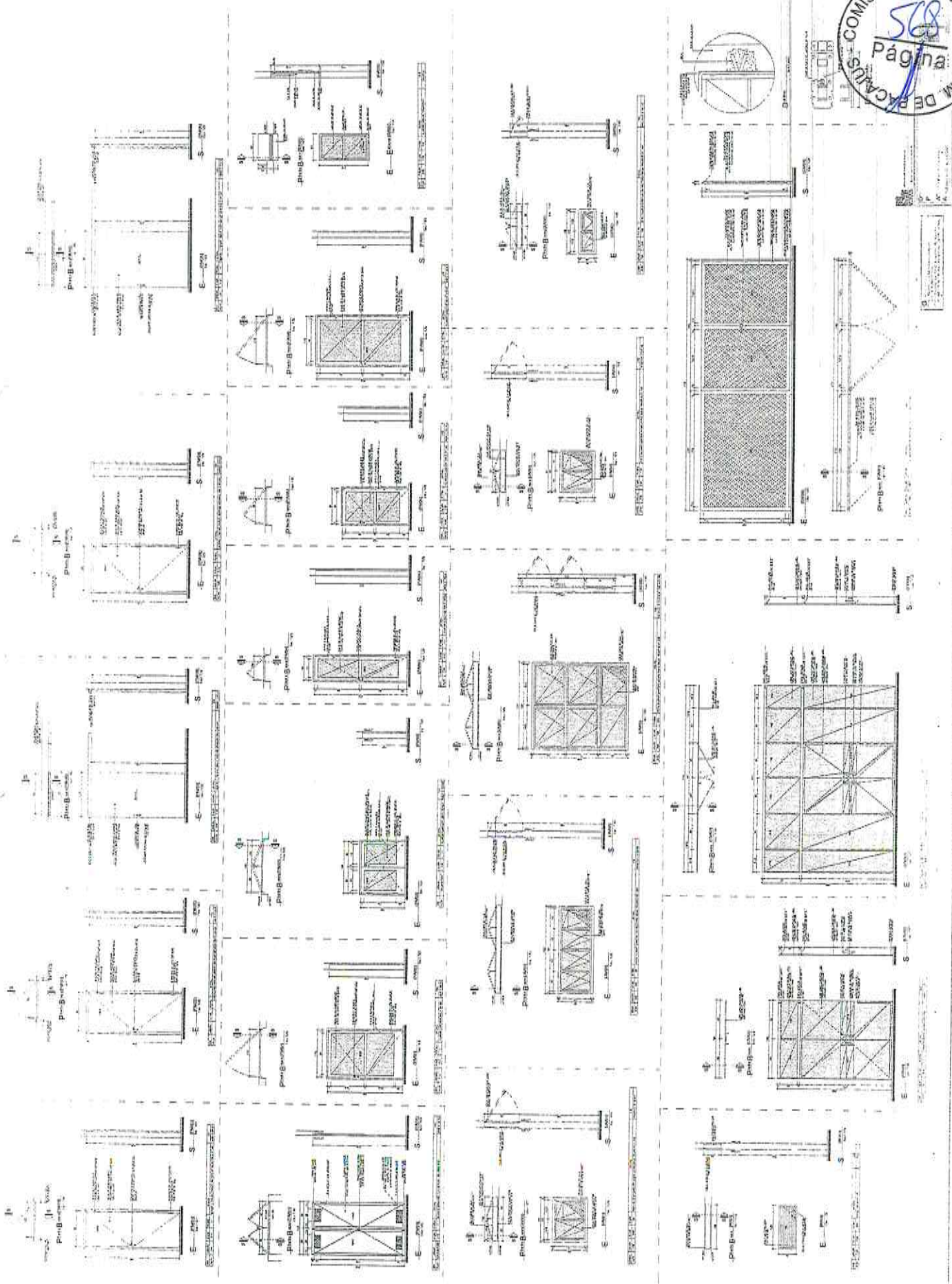



Anotação de Responsabilidade Técnica - ART
Lei nº 6.496, de 7 de dezembro de 1977

CREA-CE

Conselho Regional de Engenharia e Agronomia do Ceará



ART OBRA / SERVIÇO
REGISTRO ANTES DO
TÉRMINO DA
OBRA/SERVIÇO
Nº CE20170262224

INICIAL
INDIVIDUAL

Vinculada a ART (Desempenho de Cargo/Função Técnica): CE20170162151

1. Responsável Técnico

GHIVELDER GLEYSER SILVA

Título profissional: ENGENHEIRO CIVIL

RNP: 191361830-7

2. Contratante

Contratante: MUNICIPAL DE PACAJUS

RUA GUARANY

Complemento: ALTOS

Cidade: Pacajus

País: Brasil

Telefone: (85) 3348-1578

Contrato: 256A/2017

Valor: R\$ 6.000,00

Ação Institucional: NENHUMA - NÃO OPTANTE

Bairro: CENTRO

UF: CE

CPF/CNPJ: 07.384.407/0001-09

Nº: 600

CEP: 62870000

Email: adailalima@hotmail.com

Celebrado em: 16/02/2017

Tipo de contratante: PESSOA JURIDICA DE DIREITO PUBLICO

3. Dados da Obra/Serviço

Proprietário: MUNICIPAL DE PACAJUS

RUA JOSÉ JUCA ALBUQUERQUE

Complemento:

Cidade: Pacajus

Telefone: (85) 3348-1578

Coordenadas Geográficas: Latitude: 0 Longitude: 0

Data de início: 17/02/2017

Finalidade: Saúde

Bairro: PEDRA BRANCA

UF: CE

CPF/CNPJ: 07.384.407/0001-09

Nº: S/N

CEP: 62870000

Email: adailalima@hotmail.com

Previsão de término: 31/12/2018

4. Atividade Técnica

	Quantidade	Unidade
A1 - ATUACAO		
17 - FISCALIZAÇÃO > RESOLUÇÃO 1025 -> OBRAS E SERVIÇOS - CONSTRUÇÃO CIVIL -> EDIFICAÇÕES -> EDIFICAÇÃO -> #1179 - MATERIAIS MISTOS	1,00	un
38 - ORÇAMENTO > RESOLUÇÃO 1025 -> OBRAS E SERVIÇOS - CONSTRUÇÃO CIVIL -> EDIFICAÇÕES -> EDIFICAÇÃO -> #1179 - MATERIAIS MISTOS	1,00	un

Após a conclusão das atividades técnicas o profissional deverá proceder a baixa desta ART

5. Observações

FISCALIZAÇÃO E ELABORAÇÃO DE ORÇAMENTO DA OBRA DE CONSTRUÇÃO DE UMA UNIDADE BÁSICA DE SAÚDE TIPO I NO BAIRRO PEDRA BRANCA, SEDE DO MUNICÍPIO DE PACAJUS-CE

6. Declarações

Declaro que estou cumprindo as regras de acessibilidade previstas nas normas técnicas da ABNT, na legislação específica e no decreto n. 5296/2004.

7. Entidade de Classe

ASSOCIAÇÃO BRASILEIRA DE ENGENHEIROS CIVIS (ABENC)

8. Assinaturas

Declaro serem verdadeiras as informações acima

Ghivelder Gleyser Silva

GHIVELDER GLEYSER SILVA - CPF: 022.464.753-92

Local

data

MUNICIPAL DE PACAJUS - CNPJ: 07.384.407/0001-09

9. Informações

* A ART é válida somente quando quitada, mediante apresentação do comprovante do pagamento ou conferência no site do Crea.

* Somente é considerada válida a ART quando estiver cadastrada no CREA, quitada, possuir as assinaturas originais do profissional e contratante.

10. Valor

Valor da ART: R\$ 81,53

Pago em: 01/11/2017

Nosso Número: 8212191542

**CAU/BR**Conselho de Arquitetura
e Urbanismo do Brasil

Registro de Responsabilidade Técnica - RRT

RRT SIMPLES
Nº 0000006346007
INICIAL
INDIVIDUAL**1. RESPONSÁVEL TÉCNICO**

Nome: RAFAEL HERCULANO ROSSATO

Registro Nacional: A80570-0

Título do Profissional: Arquiteto e Urbanista

2. DADOS DO CONTRATO

Contratante: PREFEITURA MUNICIPAL DE PACAJÚS

Documento de identificação: 07384407000109

Contrato: 01.31.10.2017

Valor Contrato/Honorários: R\$ 0,00

Tipo de Contratante: Órgão Público

Celebrado em: 31/10/2017

Data de Início: 31/10/2017

Previsão de término: 02/11/2017

Declaro que na(s) atividade(s) registrada(s) neste RRT foram atendidas as regras de acessibilidade previstas nas normas técnicas de acessibilidade da ABNT, na legislação específica e no Decreto Federal nº 5.296, de 2 de dezembro de 2004.

3. DADOS DA OBRA/SERVIÇO

RUA JOSÉ JUCA ALBUQUERQUE

Nº: sn

Complemento:

Bairro: PEDRA BRANCA

UF: CE CEP: 62870000 Cidade: PACAJUS

Coordenadas Geográficas: Latitude: -4.173155836201095

Longitude: -38.48270023334396

4. ATIVIDADE TÉCNICA

Atividade: 1.1.2 - Projeto arquitetônico

Quantidade: 267,25

Unidade: m²

Após a conclusão das atividades técnicas o profissional deverá proceder a baixa deste RRT

5. DESCRIÇÃOPROJETO DE IMPLANTAÇÃO DE UBS TIPO I PEDRA BRANCA, CONSTANDO DE 267,25M² PROJETO BÁSICO FORNECIDO PELO MINISTÉRIO DA SAÚDE.**6. VALOR**

Valor do RRT: R\$ 89,75

Pago em: 01/11/2017

Total Pago: R\$ 89,75

7. ASSINATURAS

Declaro serem verdadeiras as informações acima.

PACAJÚS, 2ª de NOVENO de 2017

Local

Dia

Mês

Ano

PREFEITURA MUNICIPAL DE PACAJÚS
Documento de identificação: 07384407000109RAFAEL HERCULANO ROSSATO
CPF: 005.926.223-04



PROJETO BÁSICO/TERMO DE REFERÊNCIA

Nº 2017.11.22.001

I - INFORMAÇÕES PRIMÁRIAS E CLASSIFICAÇÃO DA DESPESA

1. ORGÃO SOLICITANTE: SECRETARIA DE SAÚDE.

2. DOTAÇÃO(ÕES) ORÇAMENTÁRIA(S):

ÓRGÃO	UNIDADE ORÇAMENTÁRIA	PROJETO/ATIVIDADE	FONTE	ELEMENTO DE DESPESAS	VALOR ESTIMADO
1301	10.301.0402.	1.030	003/016	4.4.90.51.00	R\$ 250.967,24

3. FONTE(S) DE RECURSO: RECURSOS DESTINADOS À SAÚDE 15% TRANSFERÊNCIAS DE CONVÊNIOS UNIÃO/SAÚDE.

4. VALOR(ES) GLOBAL ESTIMADO(S): R\$ 250.967,24 (DUZENTOS E CINQUENTA MIL NOVECENTOS E SESSENTA E SETE REAIS E VINTE E QUATRO CENTAVOS)

II - DETALHAMENTO DA DESPESA

5. OBJETO: CONCLUSÃO DA CONSTRUÇÃO DE UMA UNIDADE BÁSICA DE SAÚDE NO BAIRRO BANGUÊ II, SEDE DE PACAJUS-CE.

6. JUSTIFICATIVA:

O Ministério da Saúde tem a função de oferecer condições necessárias à promoção, proteção e recuperação da saúde da população, reduzindo as enfermidades, controlando as doenças endêmicas e parasitárias e melhorando a vigilância à saúde, dando, assim, mais qualidade de vida ao brasileiro.

Em virtude do desafio de garantir o direito do cidadão ao atendimento à saúde e dar condições para que esse direito esteja ao alcance de todos, independente da condição social de cada um, em 1994 o Ministério da Saúde criou o Programa de Saúde da Família (PSF), com o objetivo de aumentar o acesso ao sistema de saúde e incrementar as ações de prevenção e promoção da saúde.

No entanto, somente a partir de 1998 o programa consolidou-se como estrutura de um modelo de atenção à saúde que prioriza ações pautadas nos princípios da territorialidade, da intersetorialidade, da descentralização, da corresponsabilidade, da equidade, da eficiência, da participação popular, entre tantos outros.

Nesse processo, a Atenção Básica foi gradualmente se constituindo como porta de entrada preferencial do Sistema Único de Saúde (SUS), sendo o ponto de partida para a estruturação dos sistemas locais de saúde.

As equipes de Atenção Básica aplicam ações de promoção da saúde, prevenção, recuperação, reabilitação de doenças e agravos mais frequentes, e na manutenção da saúde daquela



determinada comunidade. A responsabilidade pelo acompanhamento das famílias coloca para as equipes saúde da família a necessidade de ultrapassar os limites classicamente definidos para a atenção básica no Brasil, especialmente no contexto do SUS.

Para assegurar que toda a população do município de Pacajus desfrute do direito de assistência a saúde as cidades precisam estruturar seus serviços, acompanhando o desenvolvimento de demanda local, ou seja, equiparando a oferta de saúde com a demanda de usuários.

A conclusão da construção de unidade básica de saúde UBS em nossa cidade contribuirá decisivamente na prestação desse serviço.

7. **DEMAIS OBSERVAÇÕES: TUDO CONFORME ANEXO I.**

III – DAS CONDIÇÕES DE EXECUÇÃO

8. **PRAZO E LOCAL DE EXECUÇÃO:** Os serviços deverão ser iniciados em até 05 (CINCO) DIAS, a contar da emissão da ORDEM DE SERVIÇOS, nos locais determinados pela solicitante.

PRAZO DE VIGÊNCIA: Prazo de vigência de 12 (DOZE) MESES, sendo que o prazo de execução dos serviços é de 90 (NOVENTA) DIAS, contado a partir da data da sua assinatura, admitindo-se, porém, a prorrogação da vigência do contrato, nos termos do artigo 57, da Lei Federal nº 8.666/93, se a proposta registrada continuar se mostrando mais vantajosa à administração.

9. **PAGAMENTO:** O Pagamento será efetuado conforme medição, na proporção de execução dos serviços, em até 30 (TRINTA) DIAS após a emissão da Nota Fiscal, mediante atesto do recebimento dos serviços e o encaminhamento da documentação necessária, observada todas as disposições pactuadas, através de crédito na conta bancária da contratada.

IV – DOS PREÇOS OFERTADOS E DA FORMULAÇÃO DA PROPOSTA

10. Na proposta de preços deverá constar as especificações detalhada do serviço, valor total, em moeda nacional, em algarismo e por extenso, já considerando todas as despesas, tributos, impostos, taxas, encargos e demais despesas que incidam direta ou indiretamente sobre os serviços, mesmo que não estejam nestes documentos;

11. A execução dos serviços licitados poderá ser feita de forma fracionada ou em sua totalidade, de acordo com a necessidade do órgão interessado durante o prazo de contratação, mediante a expedição de periódicas ORDENS DE SERVIÇOS, pela Secretaria Gestora, constando a quantidade dos serviços a serem executados.

V – DA FORMALIZAÇÃO DO CONTRATO, FISCALIZAÇÃO E GESTÃO DO CONTRATO:

12. As obrigações decorrentes da presente licitação serão formalizadas mediante lavratura dos respectivos contratos, subscritos pelo Município, através da Secretaria Gestora, representada pelo



Secretário(a) Ordenador(a) de Despesa, e o licitante vencedor, que observará os termos das Leis correspondentes.

13. O Licitante Vencedor terá o prazo de 05 (CINCO) DIAS, contado a partir da convocação, para subscrever o contrato. Este prazo poderá ser prorrogado uma vez, por igual período, quando solicitado pelo Licitante Vencedor durante o seu transcurso e desde que ocorra justo motivo aceito pelo Município de Pacajus-CE.

14. A recusa injustificada ou a carência de justo motivo da vencedora de não formalizar o Contrato, no prazo estabelecido, sujeitará a Licitante à aplicação das penalidades previstas.

15. O contrato só poderá ser alterado em conformidade com os artigos, 57, 58 e 65 da Lei n.º 8.666/93.

16. O contrato produzirá seus jurídicos e legais efeitos a partir data de sua assinatura e vigorará por 12 (DOZE) MESES, sendo que o prazo de execução dos serviços é de 90 (NOVENTA) DIAS, nos termos do artigo 57, da Lei Federal nº 8.666/93.

17. A formalização dos contratos só gera ao contratado a obrigação de execução dos serviços quando expedida a competente ORDEM DE SERVIÇOS ou celebrado o competente termo de contrato.

VI – DAS OBRIGAÇÕES

18. DA CONTRATANTE:

- Exercer a fiscalização da execução do contrato;
- Assegurar o livre acesso da CONTRATADA e de seus prepostos, devidamente identificados, a todos os locais onde se fizer necessária a execução dos serviços licitados, prestando-lhe todas as informações e esclarecimentos que, eventualmente, forem solicitados;
- Efetuar o pagamento conforme convencionado em cláusula contratual.

19. DA CONTRATADA:

A CONTRATADA estará obrigada a satisfazer os requisitos e atender a todas as exigências e condições a seguir estabelecidas:

- Recrutar pessoas habilitadas e com experiência comprovada, fornecendo à CONTRATANTE relação nominal dos profissionais, contendo identidade e atribuição/especificação técnica.
- Executar os serviços através de pessoas idôneas, assumindo total responsabilidade por quaisquer danos ou falta que venham a cometer no desempenho de suas funções, podendo a solicitar a substituição daqueles cuja conduta seja julgada inconveniente.
- Substituir os profissionais nos casos de impedimentos fortuitos, de maneira que não se prejudiquem o bom andamento e a boa prestação dos serviços.
- Facilitar a ação da FISCALIZAÇÃO na inspeção dos serviços, prestando, prontamente, os esclarecimentos que forem solicitados pela CONTRATANTE.
- Responder perante a PMP, mesmo no caso de ausência ou omissão da FISCALIZAÇÃO, indenizando-a devidamente por quaisquer atos ou fatos lesivos aos seus interesses, que possam interferir na execução do Contrato, quer sejam eles praticados por empregados, prepostos ou mandatários seus. A responsabilidade se estenderá a danos causados a terceiros, devendo a CONTRATADA adotar medidas preventivas contra esses danos, com fiel observância das normas emanadas das autoridades competentes e das disposições legais vigentes.



ESTADO DO CEARÁ
PREFEITURA MUNICIPAL DE PACAJUS
SECRETARIA MUNICIPAL DE SAÚDE



- f) Responder, perante as leis vigentes, pelo sigilo dos documentos manuseados, sendo que a CONTRATADA não deverá, mesmo após o término do CONTRATO, sem consentimento prévio por escrito da CONTRATANTE, fazer uso de quaisquer documentos ou informações especificadas no parágrafo anterior, a não ser para fins de execução do CONTRATO.
- g) Pagar seus empregados no prazo previsto em lei, sendo também de sua responsabilidade o pagamento de todos os tributos que, direta ou indiretamente, incidam sobre a prestação dos serviços contratados inclusive as contribuições previdenciárias fiscais e parafiscais, FGTS, PIS, COFINS, IRPJ, CSLL, emolumentos, seguros de acidentes de trabalho etc., ficando excluída qualquer solidariedade da PMP por eventuais autuações administrativas e/ou judiciais uma vez que a inadimplência da CONTRATADA, com referência às suas obrigações, não se transfere a PMP.
- h) Disponibilizar, a qualquer tempo, toda documentação referente ao pagamento dos tributos, seguros, encargos sociais, trabalhistas e previdenciários relacionados com o objeto do CONTRATO.
- i) Manter durante toda a execução dos serviços, em compatibilidade com as obrigações por ele assumidas, todas as condições de habilitação e qualificação exigidas na licitação.
- l) Respeitar as normas de segurança e medicina do trabalho, previstas na Consolidação das Leis do Trabalho e legislação pertinente;
- m) Prestar os serviços de acordo com o CADERNO DE ENCARGOS DO SINAPI E SEINFRA parte integrante do presente Edital, com as exigências da fiscalização, atentando sempre para as normas da Associação Brasileira de Normas Técnicas (ABNT).
- n) Responsabilizar-se pela conformidade, adequação, desempenho e qualidade dos serviços e bens, bem como de cada material, matéria-prima ou componente individualmente considerado, mesmo que não sejam de sua fabricação, garantindo seu perfeito desempenho;

Jáime Ribeiro do Nascimento
Secretário de Saúde
Portaria 580/2017



ESTADO DO CEARÁ
PREFEITURA MUNICIPAL DE PACAJUS
SECRETARIA MUNICIPAL DE SAÚDE



ANEXO I DO PROJETO BÁSICO/TERMO DE REFERÊNCIA

1. OBJETO: CONCLUSÃO DA CONSTRUÇÃO DE UMA UNIDADE BÁSICA DE SAÚDE NO BAIRRO BANGUÊ II, SEDE DE PACAJUS-CE..

2. DOS SERVIÇOS:

Nº	DESCRIÇÃO	UNIDADE	QUANTIDADE
01	CONCLUSÃO DA CONSTRUÇÃO DE UMA UNIDADE BÁSICA DE SAÚDE NO BAIRRO BANGUÊ II, SEDE DE PACAJUS-CE..	SERVIÇO	01

OBSERVAÇÃO: TUDO CONFORME PROJETO BÁSICO DE ENGENHARIA.

Jairine Ribeiro do Nascimento
Secretária de Saúde
Portaria 530/2017



PREFEITURA DE

PACAJUS

RECONSTRUINDO COM O POVO



PREFEITURA MUNICIPAL DE PACAJUS
SECRETARIA DE INFRAESTRUTURA E DESENVOLVIMENTO URBANO

**CONCLUSÃO DA
CONSTRUÇÃO DE UMA
UNIDADE BÁSICA DE SAÚDE
NO BAIRRO BANGUÊ II,
SEDE DE PACAJUS-CE**

PACAJÚS/2017



PREFEITURA DE
PACAJUS
RECONSTRUINDO COM O POVO



PREFEITURA MUNICIPAL DE PACAJUS
SECRETARIA DE INFRAESTRUTURA E DESENVOLVIMENTO URBANO

ORÇAMENTO

PREFEITURA MUNICIPAL DE PACAJUS

OBRA: CONCLUSÃO DA CONSTRUÇÃO DE UNIDADE BÁSICA DE SAÚDE DO BAIRRO BANGUÊ II NO MUNICÍPIO DE PACAJUS - CE

END: BAIRRO BANGUÊ, PACAJUS-CE

TABELA: SINAPI 07/2017 ; SEINFRA 024.1 COM DESONERAÇÃO

DATA: 20/11/2017

BDI = 23,65%

ORÇAMENTO

ITEM	CÓDIGO	FONTE	DESCRIÇÃO DOS SERVIÇOS	UND	QTD	R\$ UNIT	RS TOTAL
------	--------	-------	------------------------	-----	-----	----------	----------

1.0 MOBILIZAÇÃO - CANTEIRO DE OBRAS - DEMOLIÇÕES							
1.1	74209/001	SINAPI	PLACA DE OBRA EM CHAPA DE AÇO GALVANIZADO - PADRÃO MINISTERIO DA SAUDE - 1,50X3,00M	M2	4,50	237,64	1.069,38
1.6	93350	SINAPI	COLETOR PREDIAL DE ESGOTO, DA CAIXA ATÉ A REDE (DISTÂNCIA = 10 M, LARGURA DA VALA = 0,65 M), INCLUINDO ESCAVAÇÃO MANUAL, PREPARO DE FUNDO DE VALA E REATERRO MANUAL COM COMPACTAÇÃO MECANIZADA, TUBO PVC P/ REDE COLETORA ESGOTO JEI DN 100 MM E CONEXÕES - FORNECIMENTO E INSTALAÇÃO. AF_03/2016	UND	1,00	633,22	633,22
1.7	73658	SINAPI	LIGAÇÃO DOMICILIAR DE ESGOTO DN 100MM, DA CASA ATÉ A CAIXA, COMPOSTO POR 10,0M TUBO DE PVC ESGOTO PREDIAL DN 100MM E CAIXA DE ALVENARIA COM TAMPA DE CONCRETO - FORNECIMENTO E INSTALAÇÃO	UND	1,00	426,14	426,14
Subtotal							R\$ 2.128,74

3.0 COBERTURA							
3.1	91	SINAPI	COBERTURA EM POLICARBONATO, INCL. ESTRUTURA METÁLICA	M2	29,83	32,74	976,63
Subtotal							R\$ 976,63

6.0 IMPERMEABILIZAÇÕES E TRATAMENTOS							
6.1	83737	SINAPI	IMPERMEABILIZAÇÃO DE SUPERFÍCIE COM MANTA ASFÁLTICA (COM POLÍMEROS TIPO APP), E=3 MM	M2	1,60	62,92	100,67
6.2	5968	SINAPI	IMPERMEABILIZAÇÃO DE SUPERFÍCIE COM ARGAMASSA DE CIMENTO E AREIA (MÉDIA), TRACO 1:3, COM ADITIVO IMPERMEABILIZANTE, E=2CM.	M2	1,60	30,57	48,91
Subtotal							R\$ 149,58

7.0 REVESTIMENTOS - PISOS, PAREDES E TETOS							
PISO							
7.1	87702	SINAPI	CONTRAPISO EM ARGAMASSA TRACO 1:4 (CIMENTO E AREIA), PREPARO MANUAL, APLICADO EM ÁREAS SECAS SOBRE LAJE, NÃO ADERIDO, ESPESSURA 6CM. AF_09/2014	M2	134,35	32,34	4.344,88
7.2	40780	SINAPI	REGULARIZAÇÃO DE PISO/BASE EM ARGAMASSA TRACO 1:3 (CIMENTO E AREIA), ESPESSURA 2,0CM, PREPARO MANUAL	M2	156,24	7,83	1.223,36
7.3	94992	SINAPI	EXECUÇÃO DE PASSEIO (CALÇADA) OU PISO DE CONCRETO COM CONCRETO MOLDADO IN LOCO, FEITO EM OBRA, ACABAMENTO CONVENCIONAL, ESPESSURA 6 CM, ARMADO. AF_07/2016	M2	119,72	43,50	5.207,82
7.4	92402	SINAPI	PAVIMENTAÇÃO EM PAVER REJUNTADO COM PÓ DE PEDRA, INCL BASE DE PÓ DE PEDRA - (acesso ambulâncias e estacionamento)	M2	43,76	53,61	2.345,97
7.5	4744	SINAPI	LASTRO DE CASCALHO (estacionamento - h= 10cm)	M3	7,29	30,30	220,89
7.6	C0367	SEINFRA	BANQUETA/ MEIO FIO DE CONCRETO PRÉ-MOLDADO (1,00x0,25x0,15m)	M	19,90	26,93	535,91
7.7	C3112	SEINFRA	SARJETA DE CONCRETO SIMPLES C/A=1,00m/E=0,08m	M	11,96	36,84	440,61
7.8	87249	SINAPI	REVESTIMENTO CERÂMICO PARA PISO COM PLACAS TIPO ESMALTADA EXTRA DE DIMENSÕES 45X45 CM APLICADA EM AMBIENTES DE ÁREA MENOR QUE 5 M2. AF_05/2014	M²	159,00	42,70	6.789,30
7.9	88649	SINAPI	RODAPE CERÂMICO DE 7CM DE ALTURA COM PLACAS TIPO ESMALTADA EXTRA DE DIMENSÕES 45X45CM. AF_06/2014	M	155,00	5,16	799,80
7.10	C2284	SEINFRA	SOLEIRA DE GRANITO L= 15cm	M	19,00	69,86	1.327,34
PAREDE							
7.11	87879	SINAPI	CHAPISCO APLICADO EM ALVENARIAS E ESTRUTURAS DE CONCRETO INTERNAS, COM COLÍER DE PEDREIRO. ARGAMASSA TRACO 1:3 COM PREPARO EM BETONEIRA 400L. AF_06/2014	M2	456,00	2,37	1.080,72

PREFEITURA MUNICIPAL DE PACAJUS

OBRA: CONCLUSÃO DA CONSTRUÇÃO DE UNIDADE BÁSICA DE SAÚDE DO BAIRRO BANGUÊ II NO MUNICÍPIO DE PACAJUS - CE

END: BAIRRO BANGUÊ, PACAJUS-CE

TABELA: SINAPI 07/2017 ; SEINFRA 024.1 COM DESONERAÇÃO

DATA: 20/11/2017

BDI = 23,65%

7.12	87874	SINAPI	CHAPISCO APLICADO EM ALVENARIAS E ESTRUTURAS DE CONCRETO INTERNAS, COM ROLO PARA TEXTURA ACRILICA ARGAMASSA TRAÇO 1:4 E EMULSÃO POLIMÉRICA (ADESIVO) COM PREPARO EM BETONEIRA 400L. AF_06/2014	M2	600,00	3,69	2.214,00
7.13	87535	SINAPI	EMBOÇO, PARA RECEBIMENTO DE CERÂMICA, EM ARGAMASSA TRAÇO 1:2:8, PREPARO MECÂNICO COM BETONEIRA 400L, APLICADO MANUALMENTE EM FACES INTERNAS DE PAREDES, PARA AMBIENTE COM ÁREA MAIOR QUE 10M2, ESPESSURA DE 20MM, COM EXECUÇÃO DE TALISCAS. AF_06/2014	M2	1.299,00	19,17	24.901,83
7.14	87264	SINAPI	REVESTIMENTO CERÂMICO PARA PAREDES INTERNAS COM PLACAS TIPO ESMALTADA EXTRA DE DIMENSÕES 20X20 CM APLICADAS EM AMBIENTES DE ÁREA MENOR QUE 5 M² NA ALTURA INTEIRA DAS PAREDES. AF_06/2014	M2	219,18	51,30	11.243,93
7.15	96135	SINAPI	APLICAÇÃO MANUAL DE MASSA ACRILICA EM PAREDES EXTERNAS DE CASAS, DUAS DEMÃOS. AF_05/2017	M2	679,86	14,94	10.157,11
7.16	88489	SINAPI	APLICAÇÃO MANUAL DE PINTURA COM TINTA LÁTEX ACRILICA EM PAREDES, DUAS DEMÃOS. AF_06/2014	M2	679,86	9,90	6.730,61
7.17	84088	SINAPI	PEITORIL EM MARMORE BRANCO, LARGURA DE 15CM, ASSENTADO COM ARGAMASSA TRAÇO 1:4 (CIMENTO E AREIA MEDIA), PREPARO MANUAL DA ARGAMASSA	M	23,47	49,12	1.152,85
7.18	C2233	SEINFRA	PINTURA COM TINTA TEXTURIZADA ACRILICA PARA AMBIENTES INTERNOS/EXTERNOS	M2	690,13	18,12	12.505,16
TETO							
7.19	87879	SINAPI	CHAPISCO APLICADO EM ALVENARIAS E ESTRUTURAS DE CONCRETO INTERNAS, COM COLHER DE PEDREIRO. ARGAMASSA TRAÇO 1:3 COM PREPARO EM BETONEIRA 400L. AF_06/2014	M2	285,93	2,37	677,65
7.20	87535	SINAPI	EMBOÇO, PARA RECEBIMENTO DE CERÂMICA, EM ARGAMASSA TRAÇO 1:2:8, PREPARO MECÂNICO COM BETONEIRA 400L, APLICADO MANUALMENTE EM FACES INTERNAS DE PAREDES, PARA AMBIENTE COM ÁREA MAIOR QUE 10M2, ESPESSURA DE 20MM, COM EXECUÇÃO DE TALISCAS. AF_06/2014	M2	285,93	19,17	5.481,28
7.21	88487	SINAPI	APLICAÇÃO MANUAL DE PINTURA COM TINTA LÁTEX PVA EM PAREDES, DUAS DEMÃOS. AF_06/2014	M2	257,40	7,90	2.033,46
7.22	88489	SINAPI	APLICAÇÃO MANUAL DE PINTURA COM TINTA LÁTEX ACRILICA EM PAREDES, DUAS DEMÃOS. AF_06/2014	M2	257,40	9,90	2.548,26
7.23	C2233	SEINFRA	PINTURA COM TINTA TEXTURIZADA ACRILICA PARA AMBIENTES INTERNOS/EXTERNOS	M2	35,21	18,12	638,01
7.24	96109	SINAPI	FORRO EM PLACAS DE GESSO, PARA AMBIENTES RESIDENCIAIS. AF_05/2017_P	M2	6,68	25,08	167,53
MURO DE FECHAMENTO DO RESERV. REAPROVEITAMENTO DE ÁGUA							
7.25	87879	SINAPI	CHAPISCO APLICADO EM ALVENARIAS E ESTRUTURAS DE CONCRETO INTERNAS, COM COLHER DE PEDREIRO. ARGAMASSA TRAÇO 1:3 COM PREPARO EM BETONEIRA 400L. AF_06/2014	M2	38,76	2,37	91,86
7.26	87535	SINAPI	EMBOÇO, PARA RECEBIMENTO DE CERÂMICA, EM ARGAMASSA TRAÇO 1:2:8, PREPARO MECÂNICO COM BETONEIRA 400L, APLICADO MANUALMENTE EM FACES INTERNAS DE PAREDES, PARA AMBIENTE COM ÁREA MAIOR QUE 10M2, ESPESSURA DE 20MM, COM EXECUÇÃO DE TALISCAS. AF_06/2014	M2	38,76	19,17	743,03
7.27	C2233	SEINFRA	PINTURA COM TINTA TEXTURIZADA ACRILICA PARA AMBIENTES INTERNOS/EXTERNOS	M2	38,76	18,12	702,33
Subtotal:							R\$ 106.305,49

8.0 ESQUADRIAS

MADEIRA

8.1	90822	SINAPI	PORTA DE MADEIRA PARA PINTURA, SEMI-OCA (LEVE OU MÉDIA), 80X210CM, ESPESSURA DE 3,5CM, INCLUSO DOBRADIÇAS - FORNECIMENTO E INSTALAÇÃO. AF_08/2015	UN	6,00	309,63	1.857,78
8.2	90823	SINAPI	PORTA DE MADEIRA PARA PINTURA, SEMI-OCA (LEVE OU MÉDIA), 90X210CM, ESPESSURA DE 3,5CM, INCLUSO DOBRADIÇAS - FORNECIMENTO E INSTALAÇÃO. AF_08/2015	UN	12,00	323,94	3.887,28
8.3	4982	SINAPI	PORTA DE MADEIRA, FOLHA MEDIA (NBR 15930) DE 100 X 210 CM, E = 35 MM, NÚCLEO SARRAFEADO, CAPA LISA EM HDF, ACABAMENTO EM PRIMER PARA PINTURA	UN	1,00	178,78	178,78
8.4	91307	SINAPI	FECHADURA DE EMBUTIR PARA PORTAS INTERNAS, COMPLETA, ACABAMENTO PADRÃO POPULAR, COM EXECUÇÃO DE FURO - FORNECIMENTO E INSTALAÇÃO. AF_08/2015	UN	19,00	46,59	885,21

PREFEITURA MUNICIPAL DE PACAJUS

OBRA: CONCLUSÃO DA CONSTRUÇÃO DE UNIDADE BÁSICA DE SAÚDE DO BAIRRO BANGUÊ II NO MUNICÍPIO DE PACAJUS - CE

END: BAIRRO BANGUÊ, PACAJUS-CE

TABELA: SINAPI 07/2017 ; SEINFRA 024.1 COM DESONERAÇÃO

DATA: 20/11/2017

BDI = 23,65%

8.5	90822	SINAPI	PORTA DE MADEIRA PARA PINTURA, SEMI-OCA (LEVE OU MÉDIA), 80X210CM, ESPESSURA DE 3,5CM, INCLUSO DOBRADIÇAS - FORNECIMENTO E INSTALAÇÃO. AF_08/2015	UN	1,00	309,63	309,63
8.6	90823	SINAPI	PORTA DE MADEIRA PARA PINTURA, SEMI-OCA (LEVE OU MÉDIA), 90X210CM, ESPESSURA DE 3,5CM, INCLUSO DOBRADIÇAS - FORNECIMENTO E INSTALAÇÃO. AF_08/2015	UN	1,00	323,94	323,94
8.7	73910/8	SINAPI	PORTA DE MADEIRA COMPENSADA LISA PARA PINTURA, 120X210X3,5CM, 2 FOLHAS, INCLUSO ADUELA 2A, ALIZAR 2A E DOBRADICAS	UN	1,00	621,97	621,97
8.8	74065/002	SINAPI	PINTURA ESMALTE ACETINADO PARA MADEIRA, DUAS DEMAOS, INCLUSO APARELHIAMENTO COM FUNDO NIVELADOR BRANCO FOSCO	M2	122,85	16,67	2.047,91
ALUMÍNIO							
8.9	94569	SINAPI	JANELA DE ALUMÍNIO MAXIM-AR, FIXAÇÃO COM PARAFUSO SOBRE CONTRAMARCO (EXCLUSIVE CONTRAMARCO), COM VIDROS, PADRONIZADA. AF_07/2016	M2	28,36	368,12	10.439,88
8.10	C1516	SEINFRA	JANELA VENEZIANA ALUMÍNIO - FIXO	M2	1,60	422,25	675,60
8.11	91341	SINAPI	PORTA EM ALUMÍNIO DE ABRIR TIPO VENEZIANA COM GUARNIÇÃO, FIXAÇÃO COM PARAFUSOS - FORNECIMENTO E INSTALAÇÃO. AF_08/2015	M2	12,43	543,10	6.750,73
8.12	248	SINAPI	BICILETÁRIO EM TUBO DE AÇO GALVANIZADO	UN	1,00	910,49	910,49
11.0 VIDROS							
11.1	72120	SINAPI	CONJUNTO DE VIDRO TEMPERADO 10MM COM 1 PORTA - CV1/CV2	M2	17,43	302,65	5.275,19
11.2	72116	SINAPI	VIDRO LISO COMUM TRANSPARENTE, ESPESSURA 3MM	M2	29,24	112,51	3.289,79
11.3	74125/002	SINAPI	ESPELHO CRISTAL FIXADO COM BOTÕES	M2	2,84	503,09	1.428,78
Subtotal:							R\$ 38.882,97

14.0 INSTALAÇÕES ELETRICAS

PADRÃO DE ENTRADA TRIFÁSICO 125A AÉREO

14.1 PONTOS ELÉTRICOS							
14.2	73953/6	SINAPI	LUMINARIA TIPO CALHA, DE SOBREPOR, COM REATOR DE PARTIDA RÁPIDA E LAMPADA FLUORESCENTE 2X40W, COMPLETA, FORNECIMENTO E INSTALACAO	UN	37,00	106,95	3.957,15
14.3	74094/1	SINAPI	LUMINARIA TIPO SPOT PARA 1 LAMPADA INCANDESCENTE/FLUORESCENTE COMPACTA	UN	8,00	76,33	610,64
14.4	24	SINAPI	ELETRÔNICA 23W E CHAPA DE AÇO TRATADA E PINTADA, COM REFLETOR EM ALUMÍNIO ANODIZADO ALTO BRILHO, DIFUSOR EM ACRÍLICO TRANSLUCIDO NA COR BRANCA, COM LÂMPADAS - COMPLETA	UN	18,00	49,25	886,50
14.5	C0389	SEINFRA	BLOCO LUMINOSO AUTÔNOMO, INDICADOR DE SETA, MOD. UNITRON/SIMILAR	UN	3,00	234,54	703,62
14.6	12273	SINAPI	PROJETOR RETANGULAR FECHADO PARA LAMPADA VAPOR DE MERCURIO/SODIO 250 W A 500 W, CABECEIRAS EM ALUMINIO FUNDIDO, CORPO EM ALUMINIO ANODIZADO, PARA LAMPADA E40 FECHAMENTO EM VIDRO TEMPERADO.	UN	2,00	61,13	122,26
14.7	83399	SINAPI	RELE FOTOELETRICO P/ COMANDO DE ILUMINACAO EXTERNA 220V/1000W - FORNECIMENTO E INSTALACAO	UN	2,00	30,41	60,82
14.8	44	SINAPI	PLACA DE SAÍDA DE FIO COM FURO CENTRAL EM CX. 4"X2" PARA PONTO DE CHUVEIRO OU AQUECEDOR	UN	2,00	146,85	293,70
14.9	92008	SINAPI	TOMADA 20A/127V PADRÃO BRASILEIRO EM CX. 4"X2"	UN	57,00	30,93	1.763,01
14.10	91993	SINAPI	TOMADA 20A/127V EM CX. 10"X10" DE PISO ALTA	UN	2,00	29,00	58,00
14.11	12128	SINAPI	INTERRUPTOR SIMPLES 10A, 250V, CONJUNTO MONTADO PARA SOBREPOR 4" X 2" (CAIXA + MODULO)	UN	15,00	7,68	115,20

PREFEITURA MUNICIPAL DE PACAJUS

OBRA: CONCLUSÃO DA CONSTRUÇÃO DE UNIDADE BÁSICA DE SAÚDE DO BAIRRO BANGUÊ II NO MUNICÍPIO DE PACAJUS - CE

END: BAIRRO BANGUÊ, PACAJUS-CE

TABELA: SINAPI 07/2017 ; SEINFRA 024.1 COM DESONERAÇÃO

DATA: 20/11/2017

BDI = 23,65%

14.12	12129	SINAPI	INTERRUPTOR SIMPLES 10A, 250V, CONJUNTO MONTADO PARA SOBREPOR 4" X 2" (CAIXA + 2 MÓDULOS)	UN	9,00	10,16	91,44
14.13	38071	SINAPI	INTERRUPTORES SIMPLES (3 MÓDULOS) 10A, 250V, CONJUNTO MONTADO PARA EMBUTIR 4" X 2" (PLACA + SUPORTE + MÓDULOS)	UN	2,00	14,11	28,22
14.14	91975	SINAPI	INTERRUPTOR SIMPLES (4 MÓDULOS), 10A/250V, INCLUINDO SUPORTE E PLACA - FORNECIMENTO E INSTALAÇÃO. AF_12/2015	UN	1,00	53,89	53,89
14.15	38099	SINAPI	SUPORTE DE FIXAÇÃO PARA ESPELHO / PLACA 4" X 2", PARA 3 MÓDULOS, PARA INSTALAÇÃO DE TOMADAS E INTERRUPTORES (SOMENTE SUPORTE)	UN	1,00	1,23	1,23
14.16	91954	SINAPI	INTERRUPTOR PARALELO (1 MÓDULO), 10A/250V, SEM SUPORTE E SEM PLACA - FORNECIMENTO E INSTALAÇÃO. AF_12/2015	UN	1,00	16,71	16,71
14.17	92008	SINAPI	TOMADA BAIXA DE EMBUTIR (2 MÓDULOS), 2P+T 10 A, INCLUINDO SUPORTE E PLACA - FORNECIMENTO E INSTALAÇÃO. AF_12/2015	UN	9,00	30,93	278,37

QPDG

14.18	74131/004	SINAPI	QUADRO DE DISTRIBUIÇÃO DE ENERGIA DE EMBUTIR, EM CHAPA METÁLICA, PARA 18 DISJUNTORES TERMOMAGNÉTICOS MONOPOLARES, COM BARRAMENTO TRIFÁSICO E NEUTRO, FORNECIMENTO E INSTALAÇÃO	UN	1,00	517,49	517,49
14.19	4272	SINAPI	PARA RAIOS TIPO VCL 175V 45KA	UN	1,00	44,07	44,07

QUADROS

14.20	74131/004	SINAPI	QUADRO DE DISTRIBUIÇÃO DE ENERGIA DE EMBUTIR, EM CHAPA METÁLICA, PARA 18 DISJUNTORES TERMOMAGNÉTICOS MONOPOLARES, COM BARRAMENTO TRIFÁSICO E NEUTRO, FORNECIMENTO E INSTALAÇÃO	UN	2,00	517,49	1.034,98
14.21	93677	SINAPI	DISJUNTOR TETRAPOLAR TIPO DR, CORRENTE NOMINAL DE 40A - FORNECIMENTO E INSTALAÇÃO. AF_04/2016	UN	2,00	66,34	132,68
14.22	4272	SINAPI	PARA RAIOS TIPO VCL 175V 45KA	UN	3,00	44,07	132,21
14.23	74130/001	SINAPI	DISJUNTOR TERMOMAGNÉTICO MONOPOLAR PADRÃO NEMA (AMERICANO) 10 A 30A 240V, FORNECIMENTO E INSTALAÇÃO	UN	10,00	12,80	128,00
14.24	74130/002	SINAPI	DISJUNTOR TERMOMAGNÉTICO MONOPOLAR PADRÃO NEMA (AMERICANO) 35 A 50A 240V, FORNECIMENTO E INSTALAÇÃO	UN	10,00	20,05	200,50
14.25	74130/003	SINAPI	DISJUNTOR TERMOMAGNÉTICO BIPOLAR PADRÃO NEMA (AMERICANO) 10 A 50A 240V, FORNECIMENTO E INSTALAÇÃO	UN	5,00	60,10	300,50

EQUIPAMENTOS LÓGICA E TELEFONIA

14.26	65	SINAPI	PLACA 4X4" COM UMA TOMADA DE LÓGICA TIPO RJ45 CAT. 6	UN	11,00	42,45	466,95
14.27	175	SINAPI	CERTIFICAÇÃO DO CABEAMENTO HORIZONTAL CONFORME NOR	PT	11,00	54,56	600,16
14.28	56	SINAPI	RACK 10U'S TIPO AUTO PORTANTE C/ PORTA EM ACRÍLICO E CHAVE FRONTAL E LATERAL, COM 2 OU 4 VENTILADORES DE TETO.	UN	1,00	871,20	871,20
14.29	162	SINAPI	SWITCH 24 PORTAS 10/100/1000 GERENCIÁVEL	UN	1,00	194,93	194,93
14.30	176	SINAPI	VOICE PANEL 24 PORTAS 10/100/1000 GERENCIÁVEL	UN	1,00	178,14	178,14

PREFEITURA MUNICIPAL DE PACAJUS

OBRA: CONCLUSÃO DA CONSTRUÇÃO DE UNIDADE BÁSICA DE SAÚDE DO BAIRRO BANGUÊ II NO MUNICÍPIO DE PACAJUS - CE

END: BAIRRO BANGUÊ, PACAJUS-CE

TABELA: SINAPI 07/2017 ; SEINFRA 024.1 COM DESONERAÇÃO

DATA: 20/11/2017

BDI = 23,65%

14.31	43	SINAPI	PLACA SAÍDA DE FIO - 4"X4" - ANTENA DE TV	UN	2,00	10,51	21,02	
14.32	260	SINAPI	PONTO PARA INSTALAÇÃO DE ANTENA DE TV	PT	2,00	6,48	12,96	
14.33	83370	SINAPI	QUADRO DE DISTRIBUICAO PARA TELEFONE N.3, 40X40X12CM EM CHAPA METALICA, DE EMBUTIR, SEM ACESSORIOS, PADRAO TELEBRAS, FORNECIMENTO E INSTALACAO	UN	1,00	197,34	197,34	
14.34	14112	SINAPI	TAMPA FOFO TP R1 PADRAO TELEBRAS 385 X 630MM 25KG CARGA MAX 1500KG P/ CAIXA TELEFONE	UN	1,00	171,65	171,65	
14.35	73749/001	SINAPI	CAIXA ENTERRADA PARA INSTALACOES TELEFONICAS TIPO R1 0,60X0,35X0,50M EM BLOCOS DE CONCRETO ESTRUTURAL	UN	2,00	142,92	285,84	
Subtotal							R\$	14.531,38

15.0 INSTALAÇÕES HIDRÁULICAS

LOUÇAS E APARELHOS SANITÁRIOS

15.1	86888	SINAPI	VASO SANITARIO SIFONADO LOUÇA BRANCA PADRAO POPULAR, COM CONJUNTO PARA FIXAÇÃO PARA VASO SANITÁRIO COM PARAFUSO, ARRUELA E BUCHA - FORNECIMENTO E INSTALACAO	UN	1,00	351,54	351,54
15.2	74230/001	SINAPI	ASSENTO PARA VASO SANITARIO DE PLASTICO PADRAO POPULAR - FORNECIMENTO E INSTALACAO	UN	1,00	27,72	27,72
15.3	86931	SINAPI	VASO SANITARIO SIFONADO LOUÇA BRANCA PADRAO PNE, COM CONJUNTO PARA FIXAÇÃO PARA VASO SANITÁRIO COM PARAFUSO, ARRUELA E BUCHA, INCL ASSENTO	UN	4,00	358,60	1.434,40
15.4	C1997	SEINFRA	PORTA PAPEL HIGIÊNICO ROLÃO EM PLASTICO ABS	UN	5,00	47,02	235,10
15.5	86904	SINAPI	LAVATORIO LOUCA BRANCA SUSPENSO 29,5 X 39,0CM, PADRAO POPULAR, COM SIFAO PLASTICO TIPO COPO 1", VALVULA EM PLASTICO BRANCO 1" E CONJUNTO PARA FIXAÇÃO- FORNECIMENTO E INSTALACAO ENGATE PLASTICO, TUBO DE DESCIDA E BOLSA DE BORRACHA	UN	12,00	103,24	1.238,88
15.6	C3017	SEINFRA	LAVATORIO EM INOX PARA ESCOVAÇÃO, INCL VALVULAS E SIFÕES, CONF.PROJETO	UN	1,00	407,42	407,42
15.7	C1990	SEINFRA	PORTA SABONETE LIQUIDO FORNECIMENTO	UN	13,00	35,63	463,19
15.8	C1996	SEINFRA	PORTA-TOALHA DE PAPEL	UN	13,00	37,93	493,09
15.9	86919	SINAPI	TANQUE LOUCA BRANCA C/COLUNA MED 56X48CM (EM TORNO)INCL ACESSORIOS DE FIX FERRAGENS EM METAL CROMADO TORNEIRA DE PRESSAO 1158 DE 1/2"VALVULA DE ESCOAMENTO 1605 E SIFAO 1680 DE 1.1/4"X1.1/2" - FORNEC	UN	1,00	643,27	643,27
15.10	C0386	SEINFRA	BEBEDOURO DE PRESSÃO EM INOX	UN	1,00	1.878,84	1.878,84
15.11	1746	SINAPI	BANCADA EM INOX COM 1 CUBA (C/VÁLVULA E SIFÃO EM METAL CROMADOS), COMPLETA	M	13,20	139,77	1.844,96
15.12	11687	SINAPI	BANCADA EM INOX	M	2,70	604,91	1.633,26
15.13	C1898	SINAPI	PEÇAS DE APOIO DEFICIENTES C/TUBO INOX P/WC'S	M	18,20	196,13	3.569,57
15.14	C3671	SEINFRA	CONE PARA EXPURGO EM AÇO INOX COM TAMPA E GRELHA - L=500MM X C=500MM, ALTURA ATÉ 300MM E SAÍDA D=100MM	UN	1,00	762,68	762,68
15.15	86915	SINAPI	TORNEIRA AUTOMATICA CROMADA 1/2" OU 3/4" PARA LAVATORIO, COM ENGATE FLEXIVEL METÁLICO 1/2"X30CM	UN	12,00	59,38	712,56

PREFEITURA MUNICIPAL DE PACAJUS

OBRA: CONCLUSÃO DA CONSTRUÇÃO DE UNIDADE BÁSICA DE SAÚDE DO BAIRRO BANGUÊ II NO MUNICÍPIO DE PACAJUS - CE

END: BAIRRO BANGUÊ, PACAJUS-CE

TABELA: SINAPI 07/2017 ; SEINFRA 024.1 COM DESONERAÇÃO

DATA: 20/11/2017

BDI = 23,65%

15.16	86915	SINAPI	TORNEIRA CROMADA MÉDIA 1/2" OU 3/4", DE PAREDE, PADRÃO POPULAR - FORNECIMENTO E INSTALACAO	UN	4,00	59,38	237,52
15.17	86906	SINAPI	TORNEIRA AUTOMÁTICA CROMADA TUBO MOVEL PARA BANCADA 1/2" OU 3/4" PARA PIAS	UN	10,00	35,40	354,00
15.18	9535	SINAPI	CHUVEIRO ELÉTRICO COMUM TIPO DUCHA	UN	2,00	65,37	130,74
15.19	267	SINAPI	CADEIRA ESCAMOTIÁVEL PARA BANHO - PADRÃO PNE	UN	1,00	125,23	125,23
REAPROVEITAMENTO DE ÁGUA PLUVIAIS							
15.20	79	SINAPI	RESERVATÓRIO D'ÁGUA DE FIBRA CILÍNDRICO, CAPACIDADE 3.000L	UN	1,00	978,65	978,65
15.21	73795/003	SINAPI	VÁLVULA DE RETENÇÃO VERTICAL Ø 32MM (1.1/4") - FORNECIMENTO E INSTALAÇÃO	UN	1,00	69,91	69,91
15.22	11824	SINAPI	TORNEIRA METALICA DE BOIA VAZAO TOTAL PARA CAIXA D'AGUA, 3/4", COM HASTE METALICA E BALAO PLASTICO	UN	1,00	38,58	38,58
15.23	3909	SINAPI	LUVA DE FERRO GALVANIZADO, COM ROSCA BSP, DE 3/4"	UN	1,00	3,26	3,26
15.24	230	SINAPI	FILTRO VOLUMETRICO MODELO VF1	UN	1,00	1.062,83	1.062,83
15.25	231	SINAPI	FREIO D'ÁGUA Ø100	UN	1,00	102,58	102,58
15.26	232	SINAPI	SIFÃO LADRÃO Ø100	UN	1,00	250,98	250,98
15.27	233	SINAPI	SISTEMA AUTOMÁTICO DE REALIMENTAÇÃO 3/4" CONTENDO BÓIA AUTOMÁTICA DE NÍVEL E VÁLVULA SOLENÓIDE	UN	1,00	381,92	381,92
15.28	234	SINAPI	CONJUNTO FLUTUANTE DE SUCCÃO Ø 1"	UN	1,00	250,98	250,98
15.29	74092/001	SINAPI	AUTOMATICO DE BOIA SUPERIOR 10A/250V - FORNECIMENTO E INSTALACAO	UN	1,00	51,98	51,98
15.30	235	SINAPI	PRESSURIZADOR (SILENCIOSO) AUTOMÁTICO COM PRESSOSTATO, POTENCIA 0,5HP -19mca 2.000 l/h	UN	1,00	431,02	431,02
15.31	6017	SINAPI	REGISTRO GAVETA 1.1/4" BRUTO LATAO - FORNECIMENTO E INSTALACAO	UN	1,00	58,07	58,07
15.32	6016	SINAPI	REGISTRO GAVETA 3/4" BRUTO LATAO - FORNECIMENTO E INSTALACAO	UN	1,00	26,99	26,99
15.33	6019	SINAPI	REGISTRO GAVETA 1" BRUTO LATAO - FORNECIMENTO E INSTALACAO	UN	1,00	42,61	42,61
METAIS, ACESSÓRIOS E EQUIPAMENTOS							
15.34	6024	SINAPI	REGISTRO PRESSAO 3/4" COM CANOPLA ACABAMENTO CROMADO SIMPLES - FORNECIMENTO E INSTALACAO	UN	2,00	62,11	124,22
15.35	10228	SINAPI	VALVULA DESCARGA 1.1/2" COM REGISTRO, ACABAMENTO EM METAL CROMADO - FORNECIMENTO E INSTALACAO	UN	6,00	169,00	1.014,00
15.36	6005	SINAPI	REGISTRO GAVETA 3/4" COM CANOPLA ACABAMENTO CROMADO SIMPLES - FORNECIMENTO E INSTALACAO	UN	16,00	65,86	1.053,76
15.37	37105	SINAPI	RESERVATÓRIO D'ÁGUA DE FIBRA CILÍNDRICO, CAPACIDADE 5.000L	UN	2,00	1.968,57	3.937,14
15.38	11824	SINAPI	TORNEIRA METALICA DE BOIA VAZAO TOTAL PARA CAIXA D'AGUA, 3/4", COM HASTE METALICA E BALAO PLASTICO	UN	1,00	38,58	38,58
15.39	3909	SINAPI	LUVA DE FERRO GALVANIZADO, COM ROSCA BSP, DE 3/4"	UN	1,00	3,26	3,26
15.40	6016	SINAPI	REGISTRO GAVETA 3/4" BRUTO LATAO - FORNECIMENTO E INSTALACAO	UN	2,00	26,99	53,98
15.41	C3586	SEINFRA	CAIXA SIFONADA 150X150X50cm COM GRELHA - PADRÃO POPULAR	UN	9,00	34,00	306,00

PREFEITURA MUNICIPAL DE PACAJUS

OBRA: CONCLUSÃO DA CONSTRUÇÃO DE UNIDADE BÁSICA DE SAÚDE DO BAIRRO BANGUÊ II NO MUNICÍPIO DE PACAJUS - CE

END: BAIRRO BANGUÊ, PACAJUS-CE

TABELA: SINAPI 07/2017 ; SEINFRA 024.1 COM DESONERAÇÃO

DATA: 20/11/2017

BDI = 23,65%

Subtotal	R\$ 26.825,27
----------	---------------

18.0 INSTALAÇÃO DE GÁS							
REDE AR COMPRIMIDO							
18.1	C2574	SEINFRA	TUBO DE COBRE CLASSE A -15MM, INCLUSO CONEXÕES, FIXAÇÕES	M	30,00	36,46	1.093,80
18.2	11748	SINAPI	VÁLVULA DE ESFERA EM BRONZE Ø 1/2" - FORNECIMENTO E INSTALAÇÃO	UND	1,00	38,36	38,36
18.3	121	SINAPI	POSTO DE CONSUMO COMPLETO DUPLA RETENÇÃO	UND	10,00	141,47	1.414,70
18.4	123	SINAPI	FILTRO REGULADOR DE PRESSÃO 1/4"X1/2" BELL-AIR	UND	2,00	100,19	200,38
Subtotal						R\$ 2.747,24	

19.0 COMUNICAÇÃO VISUAL							
19.1	243	SINAPI	PLACAS DE IDENTIFICAÇÃO "1" EM CHAPA AÇO GALVANIZADO Nº 26 COM PINTURA AUTOMOTIVA PU, COM 2 POSTES RETO EM AÇO COR NATURAL ENGASTADO NO SOLO. APLICAÇÃO DE ADESIVO VINIL MONOMÉRICO. DIMENSÃO 150X77CM	UNID	1,00	457,38	457,38
19.2	240	SINAPI	PLACA DE SINALIZAÇÃO "2" EM PVC ADESIVADO COM ADESIVO POLIMÉRICO RECORTADO ELETRONICAMENTE E FIXADO À PAREDE COM FITA DUPLA FACE. DIM 80X41CM	UNID	2,00	444,02	888,04
19.3	241	SINAPI	PLACA DE SINALIZAÇÃO "3" EM PVC ADESIVADO COM ADESIVO POLIMÉRICO RECORTADO ELETRONICAMENTE E FIXADO AO TETO POR CABO DE AÇO 2MM. DIM 40X50CM	UNID	3,00	446,49	1339,47
19.4	242	SINAPI	PLACA DE SINALIZAÇÃO "5 - FACHADA" EM CHAPA DE AÇO GALVANIZADO Nº 26 COM PINTURA AUTOMOTIVA PU, FIXADO À PAREDE COM PARAFUSOS. APLICAÇÃO DE ADESIVO VINIL MONOMÉRICO. DIM 150X60CM	UNID	1,00	474,80	474,80
19.5	244	SINAPI	PLACA DE IDENTIFICAÇÃO "6" EM PVC ADESIVADO COM ADESIVO POLIMÉRICO RECORTADO ELETRONICAMENTE E FIXADO À PAREDE COM FITA DUPLA FACE. DIM 20X10 CM	UNID	20,00	163,30	3266,00
19.6	245	SINAPI	PLACA DE INDICAÇÃO "7" EM PVC ADESIVADO COM ADESIVO POLIMÉRICO RECORTADO ELETRONICAMENTE E FIXADO À PAREDE COM FITA DUPLA FACE. DIM 20X5CM - compressor e resíduos	UNID	4,00	177,51	710,04
Subtotal						R\$ 7.135,73	

20.0 DIVERSOS E LIMPEZA DA OBRA							
20.1	89	SINAPI	BANCO DE CONCRETO CURVO	UNID	1,00	1.823,31	1823,31
20.2	90	SINAPI	BANCO EM CONCRETO ARMADO- L=150CM, INCL. ESTRUTURA, CONF. PROJETO	UNID	1,00	520,95	520,95
20.3	C0708	SEINFRA	CARGA MECANIZADA DE ENTULHO EM CAMINHÃO BASCULANTE	M2	39,58	2,81	111,22
20.4	72900	SINAPI	TRANSPORTE DE ENTULHO COM CAMINHÃO BASCULANTE 6 M3, RODOVIA PAVIMENTADA, DMT 0,5 A 1,0 KM	M3	39,58	5,51	218,09
20.5	9537	SINAPI	LIMPEZA FINAL DA OBRA	M2	309,25	1,97	609,22
Subtotal						R\$ 3.282,79	

ORÇAMENTO SEM BDI	R\$ 202.965,82
BDI 23,65%	R\$ 48.001,42
TOTAL DO ORÇAMENTO COM BDI	R\$ 250.967,24

IMPORTA O PRESENTE ORÇAMENTO A QUANTIA SUPRA DE DUZENTOS E CINQUENTA MIL, NOVECENTOS E SESSENTA E SETE REAIS E VINTE E QUATRO CENTAVOS

GHIVELDER GUEYSER SILVA
ENGENHEIRO CIVIL
CREA: 151351830-7
SEINFRA PACAJUS/CE



PREFEITURA DE

PACAJUS

RECONSTRUINDO COM O POVO



PREFEITURA MUNICIPAL DE PACAJUS
SECRETARIA DE INFRAESTRUTURA E DESENVOLVIMENTO URBANO

MEMÓRIA DE CÁLCULO

PACAJÚS/2017

PREFEITURA MUNICIPAL DE PACAJUS

OBRA: CONCLUSÃO DA CONSTRUÇÃO DE UNIDADE BÁSICA DE SAÚDE DO BAIRRO BANGUÊ II NO MUNICÍPIO DE PACAJUS - CE
END: BAIRRO BANGUÊ, PACAJUS-CE
TABELA: SINAPI 07/2017 ; SEINFRA 024.1 COM DESONERAÇÃO
DATA: 20/11/2017
BDI = 23,65%

MEMÓRIA DE CÁLCULO

MOBILIZAÇÃO - CANTEIRO DE OBRAS - DEMOLIÇÕES	Comp.(m)	Largura Média(m)	Altura(m)	Qty	Á. Parcial
PLACA DE OBRA EM CHAPA DE AÇO GALVANIZADO - PADRÃO MINISTERIO DA SAUDE - 1,50X3,00M					M2
	3,00		1,50	1,00	4,50
					4,50
COLETOR PREDIAL DE ESGOTO, DA CAIXA ATÉ A REDE (DISTÂNCIA = 10 M, LARGURA DA VALA = 0,65 M), INCLUINDO ESCAVAÇÃO MANUAL, PREPARO DE FUNDO DE VALA E REATERRO MANUAL COM COMPACTAÇÃO MECANIZADA, TUBO PVC P/ REDE COLETORA ESGOTO JEI DN 100 MM E CONEXÕES - FORNECIMENTO E INSTALAÇÃO. AF_03/2016					UND
				1,00	1,00
					1,00
DA CASA ATÉ A CAIXA, COMPOSTO POR 10,0M TUBO DE PVC ESGOTO PREDIAL DN 100MM E CAIXA DE ALVENARIA COM TAMPA DE CONCRETO - FORNECIMENTO E INSTALAÇÃO					UND
				1,00	1,00
					1,00
COBERTURA				<i>Qty</i>	
COBERTURA EM POLICARBONATO, INCL. ESTRUTURA METÁLICA					M2
				29,83	29,83
					29,83

PREFEITURA MUNICIPAL DE PACAJUS

OBRA: CONCLUSÃO DA CONSTRUÇÃO DE UNIDADE BÁSICA DE SAÚDE DO BAIRRO BANGUÊ II NO MUNICÍPIO DE PACAJUS - CE
END: BAIRRO BANGUÊ, PACAJUS-CE
TABELA: SINAPI 07/2017 ; SEINFRA 024.1 COM DESONERAÇÃO
DATA: 20/11/2017
BDI = 23,65%

IMPERMEABILIZAÇÕES E TRATAMENTOS	Comp.(m)	Largura Média(m)	Altura(m)	Qty	Á. Parcial
IMPERMEABILIZAÇÃO DE SUPERFÍCIE COM MANTA ASFÁLTICA (COM POLÍMEROS TIPO APP), E=3 MM					M2
COMPRIMENTO DA CALHA	2,50	0,5		1,00	1,25
ALTURA CALHA	1,18		0,30	1,00	0,35
					1,60

IMPERMEABILIZAÇÃO DE SUPERFÍCIE COM ARGAMASSA DE CIMENTO E AREIA (MÉDIA), TRACO 1:3, COM ADITIVO IMPERMEABILIZANTE, E=2CM.					M2
PARTE DA COBERTURA	16,00			0,10	1,60
					1,60
REVESTIMENTOS - PISOS, PAREDES E TETOS				Qty	
PISO					
CONTRAPISO EM ARGAMASSA TRAÇO 1:4 (CIMENTO E AREIA), PREPARO MANUAL, APLICADO EM ÁREAS SECAS SOBRE LAJE, NÃO ADERIDO, ESPESSURA 6CM. AF_06/2014					M2
				134,35	134,35
					134,35
REGULARIZAÇÃO DE PISO/BASE EM ARGAMASSA TRAÇO 1:3 (CIMENTO E AREIA), ESPESSURA 2,0CM, PREPARO MANUAL					M2
				156,24	156,24
					156,24
EXECUÇÃO DE PASSEIO (CALÇADA) OU PISO DE CONCRETO COM CONCRETO MOLDADO IN LOCO, FEITO EM OBRA, ACABAMENTO CONVENCIONAL, ESPESSURA 6 CM, ARMADO. AF_07/2016					M2



PREFEITURA DE
PACAJUS
RECONSTRUINDO COM O POVO



PREFEITURA MUNICIPAL DE PACAJUS

OBRA: CONCLUSÃO DA CONSTRUÇÃO DE UNIDADE BÁSICA DE SAÚDE DO BAIRRO BANGUÊ II NO

MUNICÍPIO DE PACAJUS - CE

END: BAIRRO BANGUÊ, PACAJUS-CE

TABELA: SINAPI 07/2017 ; SEINFRA 024.1 COM DESONERAÇÃO

DATA: 20/11/2017

BDI = 23,65%

				119,72	119,72
					119,72
AVIMENTAÇÃO EM PAVER REJUNTADO COM PÓ DE PEDRA, INCL BASE DE PÓ DE PEDRA - (acesso ambulâncias e estacionamento)					M2
				43,76	43,76
					43,76
LASTRO DE CASCALHO (estacionamento - h= 10cm)					M3
				7,29	7,29
					7,29
BANQUETA/ MEIO FIO DE CONCRETO PRÉ-MOLDADO (1,00x0,25x0,15m)					M
				19,90	19,90
					19,90
ARJETA DE CONCRETO SIMPLES C/L=1,00m/E=0,08m					M
				11,96	11,96
					11,96
REVESTIMENTO CERÂMICO PARA PISO COM PLACAS TIPO ESMALTADA EXTRA DE DIMENSÕES 45X45 CM APLICADA EM AMBIENTES DE ÁREA MENOR QUE 5 M2. AF_06/2014					M2
				159,00	159,00
					159,00
RODAPÉ CERÂMICO DE 7CM DE ALTURA COM PLACAS TIPO ESMALTADA EXTRA DE DIMENSÕES 45X45CM. AF_06/2014					M
				155,00	155,00

GHIVELDER GLEYSER SILVA
ENGENHEIRO CIVIL
CREA: 19139/1830-7
SEINFRA/PACAJUS/CE

PREFEITURA MUNICIPAL DE PACAJUS

OBRA: CONCLUSÃO DA CONSTRUÇÃO DE UNIDADE BÁSICA DE SAÚDE DO BAIRRO BANGUÊ II NO
MUNICÍPIO DE PACAJUS - CE
END: BAIRRO BANGUÊ, PACAJUS-CE
TABELA: SINAPI 07/2017 ; SEINFRA 024.1 COM DESONERAÇÃO
DATA: 20/11/2017
BDI = 23,65%

					155,00
SOLEIRA DE GRANITO L= 15cm					M
			19,00	19,00	
				19,00	
PAREDE					
CHAPISCO APLICADO EM ALVENARIAS E ESTRUTURAS DE CONCRETO INTERNAS, COM COLHER DE PEDREIRO. ARGAMASSA TRAÇO 1:3 COM PREPARO EM BETONEIRA					M2
			456,00	456,00	
				456,00	
CHAPISCO APLICADO EM ALVENARIAS E ESTRUTURAS DE CONCRETO INTERNAS, COM ROLO PARA TEXTURA ACRÍLICA. ARGAMASSA TRAÇO 1:4 E EMULSÃO POLIMÉRICA (ADESIVO) COM PREPARO EM					M2
			600,00	600,00	
				600,00	
EMBOÇO, PARA RECEBIMENTO DE CERÂMICA, EM ARGAMASSA TRAÇO 1:2:8, PREPARO MECÂNICO COM BETONEIRA 400L, APLICADO MANUALMENTE EM FACES INTERNAS DE PAREDES, PARA AMBIENTE COM ÁREA MAIOR QUE 10M2, ESPESSURA DE 20MM, COM EXECUÇÃO DE TALISCAS.					M2
			1.299,00	1.299,00	
				1.299,00	
REVESTIMENTO CERÂMICO PARA PAREDES INTERNAS COM PLACAS TIPO ESMALTADA EXTRA DE DIMENSÕES 20X20 CM APLICADAS EM AMBIENTES DE ÁREA MENOR QUE 5 M² NA ALTURA INTEIRA DAS PAREDES. AF_06/2014					M2