

107,05

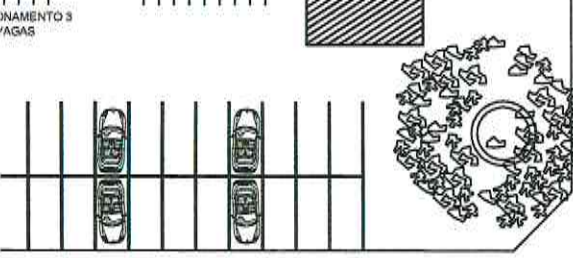
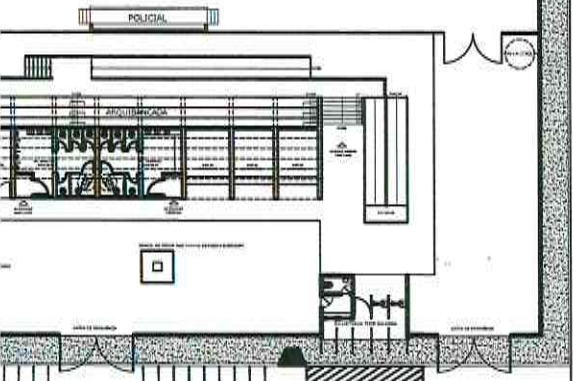
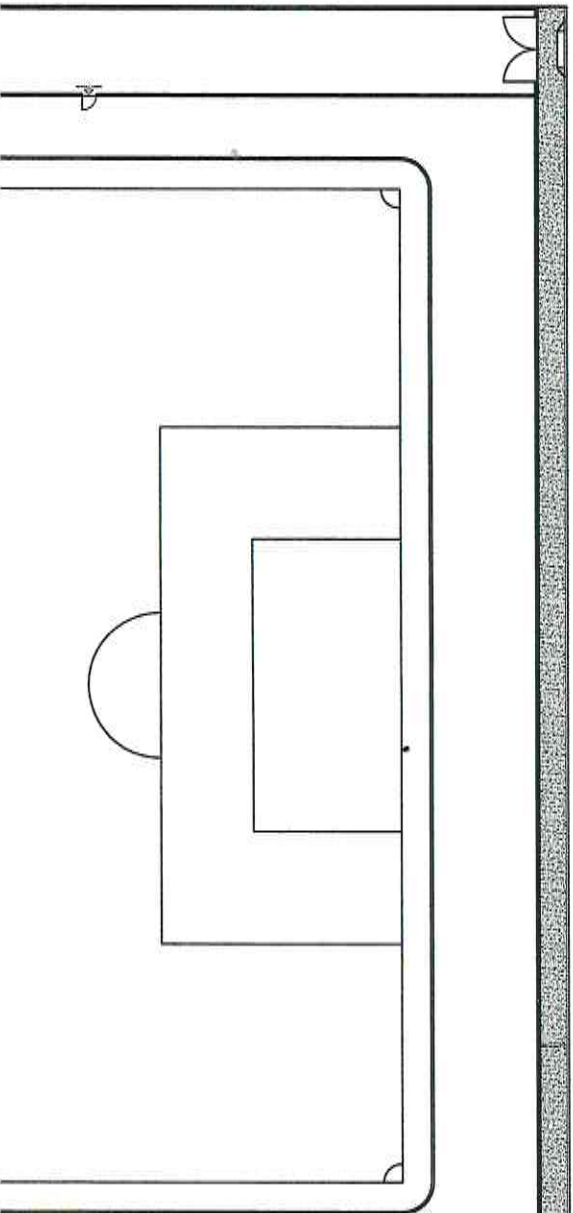

PROJETO: AUTOR
 ARQ. RAFAEL ROSSATO CAU - A806.70-0

PROPRIETÁRIO
 PREFEITURA MUNICIPAL DE PACAJUS-CE

CÁLCULO

CONSTRUÇÃO

OBRA A SER LICITADA

Projeto de Arquitetura:
 ESTACIONAMENTO DO ESTÁDIO MUNICIPAL
 Local:

Nº	Assunto	Escala
01	PLANTA BAIXA GERAL	1/250
02	PLANTA BAIXA GERAL	1/75

Desenho: Revisão Versão: V01 Data: 01 NOV 2017
 RODRIGO NOSUEIRA PRANCHA

Etapa do Projeto:

ARQUIVO: ESTADIO MUNICIPAL - REFORMA NOV2017 V6
 DESAFINALIZADO

Observações:

01	ATUAL
01	TOTAL

NOTAS:
 1- TODAS AS MEDIDAS EM METRO, EXCETO AS INDICADAS EM CONTRÁRIO.

1 PLANTA BAIXA LAYOUT GERAL ESTÁDIO
 escala 1/200

