

PREFEITURA MUNICIPAL DE PACAJUS-CE

OBRA: CONSTRUÇÃO DE UMA UNIDADE BÁSICA DE SAÚDE UBS PORTE 1 NO BAIRRO DO BANGUE I NO MUNICÍPIO DE PACAJUS-CE

END: BAIRRO DO BANGUE I NO MUNICÍPIO DE PACAJUS-CE

TABELAS: SINAPI 04/2023 DESONERADA E SEINFRA 27.1 DESONERADA

DATA: 01 DE JUNHO DE 2023

BDI = 27,21%



COMPOSIÇÕES DE PREÇOS UNITÁRIOS

| | |
|----------------|----------|
| TOTAL Serviço: | 12,1349 |
| VALOR: | 1.241,12 |

12.6. C3304 - PLACA INDICATIVA/EDUCATIVA/SERVIÇOS REFLETIVA EM POLIÉSTER COM FIBRA DE VIDRO C/PELÍCULA ANTI-PICHANTE (M2)

| Equipamento Custo Horário | | FONTES | UNID | COEFICIENTE | PREÇO UNITÁRIO | TOTAL |
|--------------------------------|---|---------|------|-------------|----------------|-------------------|
| 10581 | CAMINHÃO C/CARROCERIA DE MADEIRA HP 136 (CHI) | SEINFRA | H | 0,90000000 | 43,8600 | 39,4740 |
| 10703 | CAMINHÃO C/CARROCERIA DE MADEIRA HP 136 (CHP) | SEINFRA | H | 0,10000000 | 127,8840 | 12,7884 |
| TOTAL Equipamento Custo | | | | | | 52,2624 |
| Material | | FONTES | UNID | COEFICIENTE | PREÇO UNITÁRIO | TOTAL |
| 12525 | PARAFUSO C/PORCA E ARRUELA DE 1/4X1 1/2" | SEINFRA | UN | 4,00000000 | 0,4800 | 1,9200 |
| 12526 | PARAFUSO C/PORCA E ARRUELA DE 5/16X3 1/2" | SEINFRA | UN | 4,00000000 | 0,8300 | 3,3200 |
| 12574 | PLACA REFLETIVA DE POLIÉSTER DE FIBRA DE VIDRO C/PELÍCULA ANTI-PICHANTE | SEINFRA | M2 | 1,00000000 | 1.017,0000 | 1.017,0000 |
| 10198 | PONTALETE / BARROTE DE 3"x3" - APARELHADO | SEINFRA | M | 6,00000000 | 17,3300 | 103,9800 |
| 12542 | TRAVESSA DE MADEIRA C/SECAO DE 3"x1 1/2" | SEINFRA | M | 4,00000000 | 8,2200 | 32,8800 |
| TOTAL Material: | | | | | | 1.159,1000 |
| Mão de Obra | | FONTES | UNID | COEFICIENTE | PREÇO UNITÁRIO | TOTAL |
| 10498 | CARPINTEIRO | SEINFRA | H | 0,10000000 | 20,7700 | 2,0770 |
| 12543 | SERVENTE | SEINFRA | H | 1,00000000 | 15,5500 | 15,5500 |
| TOTAL Mão de Obra: | | | | | | 17,6270 |
| Serviço | | FONTES | UNID | COEFICIENTE | PREÇO UNITÁRIO | TOTAL |
| C3268 | CONCRETO P/VIBR., FCK=10MPa COM AGREGADO PRODUZIDO (5/TRANSP.) | SEINFRA | M3 | 0,03600000 | 337,0800 | 12,1349 |
| TOTAL Serviço: | | | | | | 12,1349 |
| VALOR: | | | | | | 1.241,12 |

13.1. C3440 - BANCO EM "U" S/ ENCOSTO PADRÃO (M)

| Material | | FONTES | UNID | COEFICIENTE | PREÇO UNITÁRIO | TOTAL |
|---------------------------|--|---------|------|-------------|----------------|-----------------|
| 16224 | ASSENTO P/BANCO EM "U" PREMOLDADO DE CONCRETO | SEINFRA | UN | 1,00000000 | 130,8300 | 130,8300 |
| TOTAL Material: | | | | | | 130,8300 |
| Mão de Obra | | FONTES | UNID | COEFICIENTE | PREÇO UNITÁRIO | TOTAL |
| 12391 | PEDREIRO | SEINFRA | H | 0,50000000 | 20,7700 | 10,3850 |
| 12543 | SERVENTE | SEINFRA | H | 0,50000000 | 15,5500 | 7,7750 |
| TOTAL Mão de Obra: | | | | | | 18,1600 |
| Serviço | | FONTES | UNID | COEFICIENTE | PREÇO UNITÁRIO | TOTAL |
| C0074 | ALVENARIA DE TIJOLO CERÂMICO_FURADO (9x19x19)cm C/ARGAMASSA MISTA DE CAL HIDRATADA ESP=20 cm | SEINFRA | M2 | 0,60000000 | 104,7900 | 62,8740 |
| C0776 | CHAPISCO C/ ARGAMASSA DE CIMENTO E AREIA S/PENEIRAR TRAÇO 1:3 ESP.= 5mm P/ PAREDE | SEINFRA | M2 | 1,25000000 | 6,1800 | 7,7250 |
| C0782 | CHAPISCO MECÂNICO DE ADORNO | SEINFRA | M2 | 1,25000000 | 16,7100 | 20,8875 |
| C1212 | EMBOÇO C/ ARGAMASSA MISTA DE CIMENTO, CAL EM PASTA E AREIA S/PENEIRAR TRAÇO 1:1,5:9 ESP.= 20mm P/ PAREDE | SEINFRA | M2 | 1,25000000 | 30,8400 | 38,5500 |
| C2784 | ESCAVAÇÃO MANUAL SOLO DE 1A.CAT. PROF. ATÉ 1.50m | SEINFRA | M3 | 0,09000000 | 41,2100 | 3,7089 |
| TOTAL Serviço: | | | | | | 133,7454 |
| VALOR: | | | | | | 282,73 |

13.3. C1628 - LIMPEZA GERAL (M2)

| Mão de Obra | | FONTES | UNID | COEFICIENTE | PREÇO UNITÁRIO | TOTAL |
|-------------|--|--------|------|-------------|----------------|-------|
|-------------|--|--------|------|-------------|----------------|-------|

Francisco Diego Araújo Sousa
Francisco Diego Araújo Sousa
Engenheiro Civil
CREA/CE: 52.710-D



PREFEITURA MUNICIPAL DE PACAJUS-CE

OBRA: CONSTRUÇÃO DE UMA UNIDADE BÁSICA DE SAÚDE UBS PORTE 1 NO BAIRRO DO BANGUE I NO MUNICÍPIO DE PACAJUS-CE

END: BAIRRO DO BANGUE I NO MUNICÍPIO DE PACAJUS-CE

TABELAS: SINAPI 04/2023 DESONERADA E SEINFRA 27.1 DESONERADA

DATA: 01 DE JUNHO DE 2023

BDI = 27,21%



COMPOSIÇÕES DE PREÇOS UNITÁRIOS

| 12543 | SERVENTE | SEINFRA | H | 0,70000000 | 15,5500 | 10,8850 |
|--------------------|----------|---------|---|------------|---------|---------|
| TOTAL Mão de Obra: | | | | | | 10,8850 |
| VALOR: | | | | | | 10,88 |

Francisco Diego Araújo Sousa
Engenheiro Civil
CREA/CE: 52.710-D



Prefeitura de
PACAJUS
Um Novo Tempo de Conquistas



PREFEITURA MUNICIPAL DE PACAJUS-CE

OBRA: CONSTRUÇÃO DE UMA UNIDADE BÁSICA DE SAÚDE UBS PORTE 1 NO BAIRRO DO BANGUE I NO MUNICÍPIO DE PACAJUS-CE

END: BAIRRO DO BANGUE I NO MUNICÍPIO DE PACAJUS-CE

DATA: 01 DE JUNHO DE 2023

BDI = 27,21%



COMPOSIÇÕES DE PREÇOS UNITÁRIOS (PROPRIAS)

| PCJ001 CAIXA D'ÁGUA EM FYBERGLASS - CAP. 2000L | | UN | | | |
|--|--|---------|-------------|--------------------------|-----------------|
| MAO DE OBRA | | Unidade | Coeficiente | Preço | Total |
| 12543 | SERVENTE | H | 1,4000 | 15,5500 | 21,7700 |
| | | | | Total: | 21,7700 |
| MATERIAIS | | | | | |
| 16249 | CAIXA D'ÁGUA EM FYBERGLASS CAP. 2000L, COM TAMPA | UN | 1,0000 | 1.000,1600 | 1.000,1600 |
| | | | | Total: | 1.000,1600 |
| | | | | Total Simples: | 1.021,93 |
| | | | | Encargos Sociais: | INCLUSO |
| | | | | Valor BDI: | 0,00 |
| | | | | Valor Geral: | 1.021,93 |

| PCJ002 CAIXA D'ÁGUA EM FYBERGLASS - CAP. 5000L | | UN | | | |
|--|--|---------|-------------|--------------------------|-----------------|
| MAO DE OBRA | | Unidade | Coeficiente | Preço | Total |
| 12543 | SERVENTE | H | 2,8000 | 15,5500 | 43,5400 |
| | | | | Total: | 43,5400 |
| MATERIAIS | | | | | |
| 16250 | CAIXA D'ÁGUA EM FYBERGLASS CAP. 5000L, COM TAMPA | UN | 1,0000 | 2.132,2800 | 2.132,2800 |
| | | | | Total: | 2.132,2800 |
| | | | | Total Simples: | 2.175,82 |
| | | | | Encargos Sociais: | INCLUSO |
| | | | | Valor BDI: | 0,00 |
| | | | | Valor Geral: | 2.175,82 |

| PCJ003 PORTICO DE CONCRETO ARMADO COM BANCO DE CONCRETO PADRÃO UBS TIPO I | | UN | | | |
|---|------------------------------------|---------|-------------|---------|----------|
| MAO DE OBRA | | Unidade | Coeficiente | Preço | Total |
| 12391 | PEDREIRO | H | 4,8000 | 20,7700 | 99,7000 |
| 12543 | SERVENTE | H | 5,2000 | 15,5500 | 80,8600 |
| 10121 | ARMADOR/FERREIRO | H | 2,9000 | 20,7700 | 60,2300 |
| 10041 | AJUDANTE DE CARPINTEIRO | H | 3,5000 | 16,7700 | 58,7000 |
| 10498 | CARPINTEIRO | H | 3,50 | 20,77 | 72,7000 |
| 12395 | PINTOR | H | 2,60 | 20,77 | 54,0000 |
| | | | | Total: | 426,1900 |
| MATERIAIS | | Unidade | Coeficiente | Preço | Total |
| 18247 | PERFIL "U" EM ALUMÍNIO 3/4" x 3/4" | M | 30,60 | 7,29 | 223,0700 |
| 12079 | TEXTURA ACRÍLICA | KG | 20,00 | 7,63 | 152,6000 |

Francisco Diego Araújo Sousa
Engenheiro Civil
CREA/CE: 52.710-D



PREFEITURA MUNICIPAL DE PACAJUS-CE

OBRA: CONSTRUÇÃO DE UMA UNIDADE BÁSICA DE SAÚDE UBS PORTE 1 NO BAIRRO DO BANGUE I NO MUNICÍPIO DE PACAJUS-CE

END: BAIRRO DO BANGUE I NO MUNICÍPIO DE PACAJUS-CE

DATA: 01 DE JUNHO DE 2023

BDI = 27,21%



COMPOSIÇÕES DE PREÇOS UNITÁRIOS (PROPRIAS)

| SERVIÇOS | Unidade | Coefficiente | Preço | Total |
|--|---------|--------------|--------------------------|-------------------|
| | | | | Total: 375,6700 |
| 104488 COMPOSIÇÃO PARAMÉTRICA PARA EXECUÇÃO DE ESTRUTURAS DE CONCRETO ARMADO, PARA EDIFICAÇÃO INSTITUCIONAL TÉRREA, FCK = 25 MPA. AF_11/2022 | M3 | 1,76 | 2660,13 | 4.681,8300 |
| C0773 CHAPIM PRÉ-MOLDADO DE CONCRETO | M2 | 0,95 | 111,45 | 105,8800 |
| | | | | Total: 4.787,7100 |
| | | | Total Simples: | 5.589,57 |
| | | | Encargos Sociais: | INCLUSO |
| | | | Valor BDI: | 0,00 |
| | | | Valor Geral: | 5.589,57 |



Francisco Diego Araújo Sousa
Engenheiro Civil
CREA/CE: 52.710-D

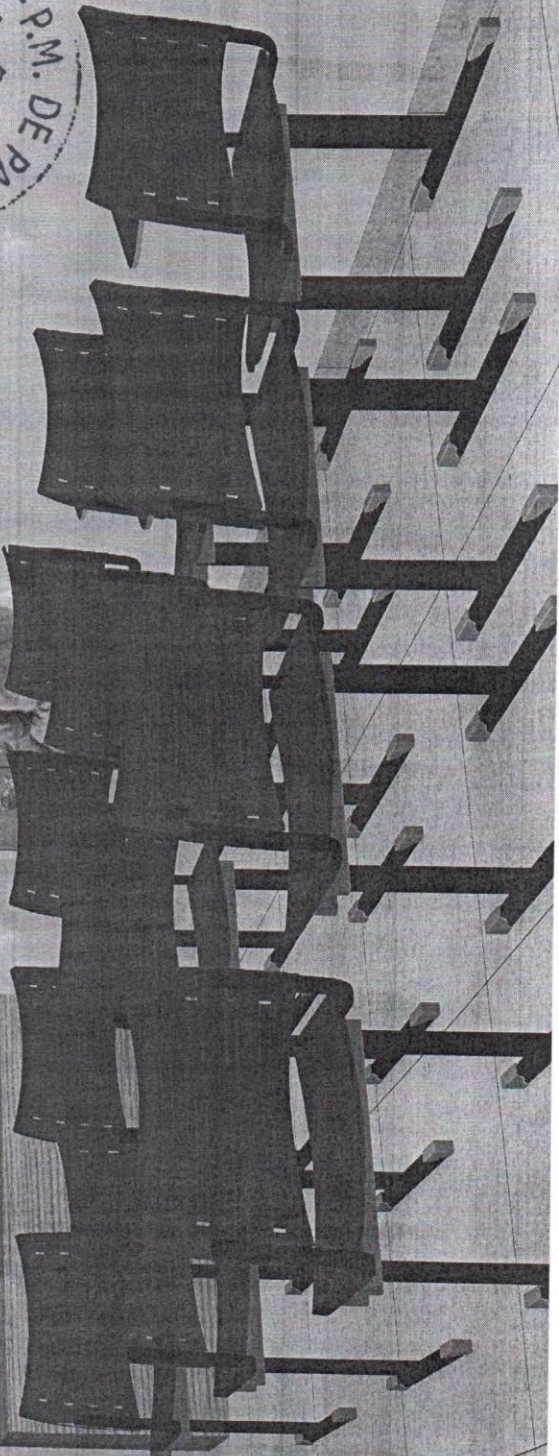
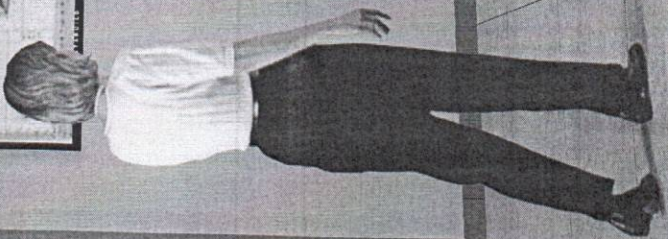
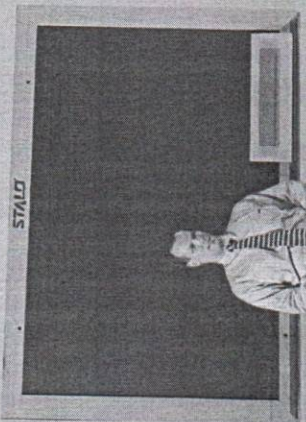
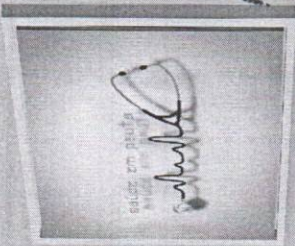

DOCUMENTAÇÃO FOTOGRÁFICA

COMISSÃO DE LICITAÇÃO - P.M. DE
PACAUAS -
enq. 044

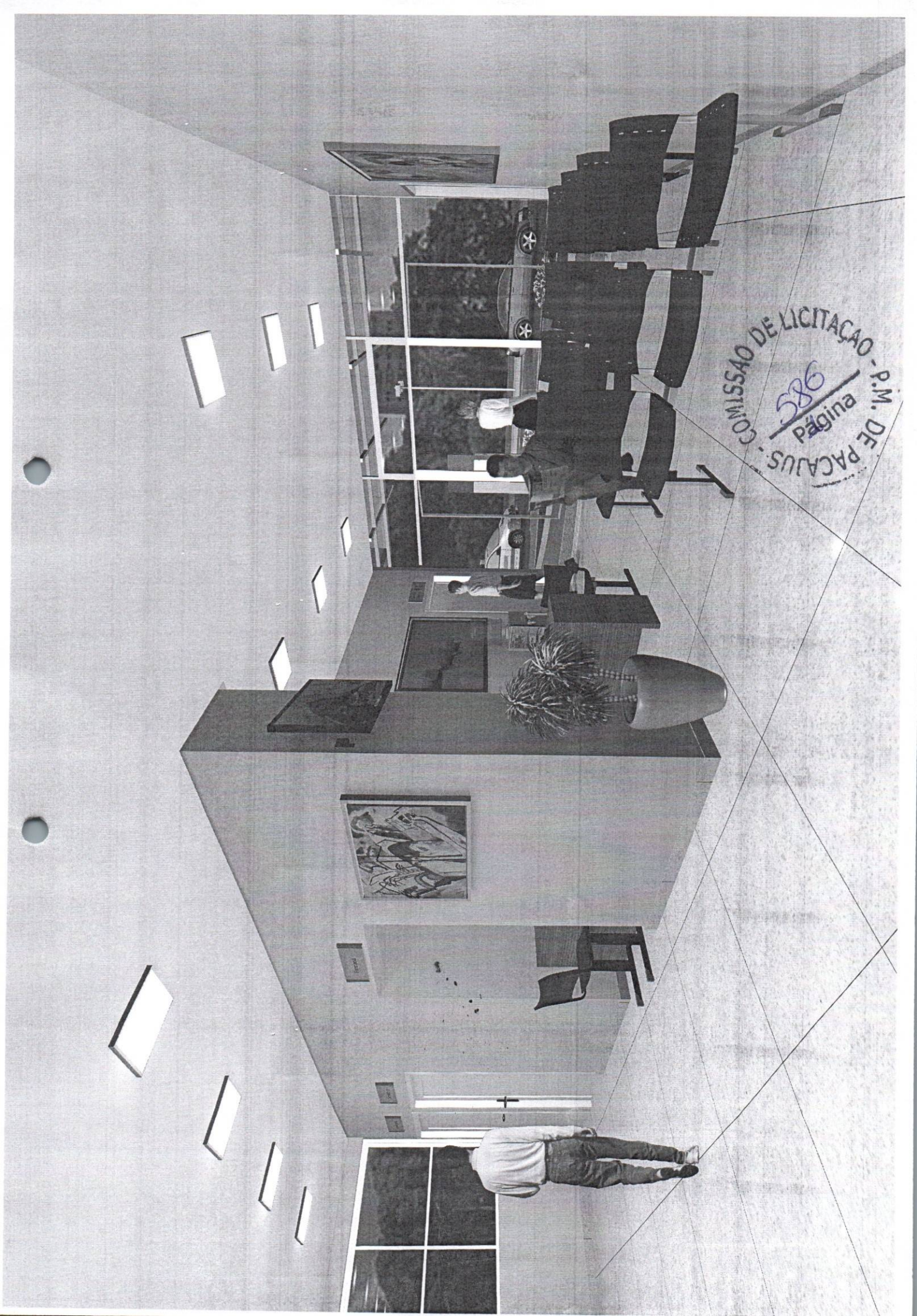



COMISSÃO DE LICITAÇÃO - P.M. DE PACAJUS -
586
Página



PEÇAS GRÁFICAS

LOTEAMENTO GUARANY

NORTE

RUA VEREADOR JOSÉ NETO RIBEIRO, ANTES RUA 2

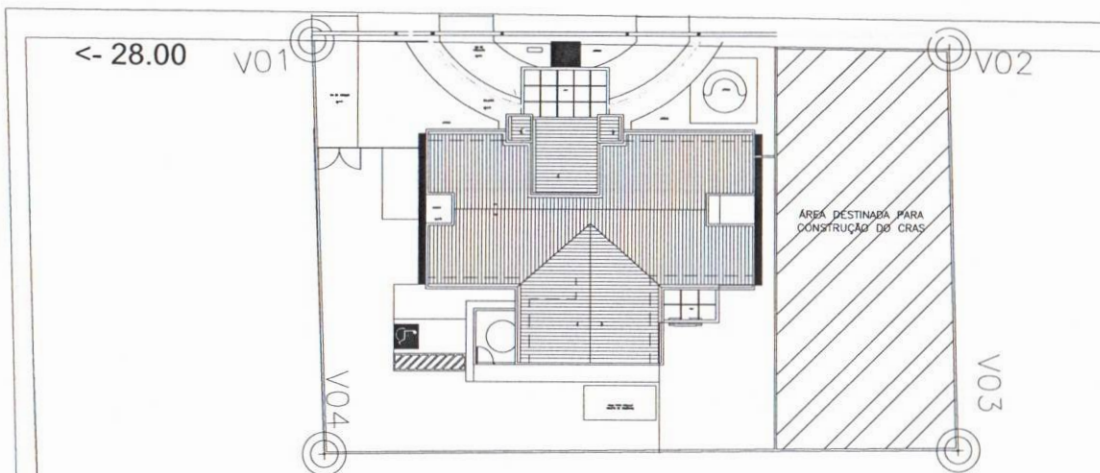

LESTE

RUA JOSÉ JURANDIR, ANTES RUA 6

OESTE

011 PLANTA DE IMPLANTAÇÃO

ESCALA 1/ 300

LOCALIZAÇÃO:



PACAJUS

PONTO DE GEORREFERENCIA:

-4.1894156 LA
-38.4619455 LO



Imagem de Satélite. Fonte: GoogleEarth, 2023.

TERRENO DO PROJETO

NOTAS DE GEORREFERENCIA:

- COORDENADAS CARTESIANAS REFERENCIADAS AO SISTEMA UNIVERSAL TRANSVERSA DE MERCATOR (UTM), ZONA 24M
- AS PRECISÕES DOS VERTICES DO PERIMETRO SÃO RELACIONADAS À POSIÇÃO E GEOMETRIA DOS SATELITES, POSIÇÃO, E DESVIOS PADRÕES EM X, Y E Z DE CADA COMPONENTE. A PRECISÃO É INFERIOR OU IGUAL 50 CM, COMO ESTABELECE A NORMA.

LOTEAMENTO GUARANY

NORTE

RUA VEREADOR JOSÉ NETO RIBEIRO, ANTES RUA 2

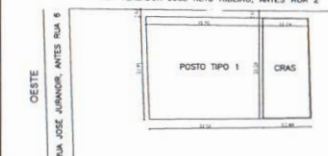

MAPA MOSCA

ESCALA 1/ -



ESCALA GRAFICA 1:125



NOTAS TÉCNICAS:

- SEMPRE CONSIDERAR O DESENHO TÉCNICO PARA ENTENDIMENTO DO PROJETO.
- COTAS E COTAS DE NÍVEIS EM METROS.
- CONFERIR MEDIDAS, ABERTURAS, NÍVEIS E PRUMOS NO LOCAL.
- MEDIDAS EM COTA PREVALECEM SOBRE O DESENHO.
- ESSA PRONCHA DEVE SER IMPRESSA COLORIDA.
- TAMANHO DE FOLHA A2.

UTILIZAR ESCALA GRAFICA PARA MEDIDAS NÃO COTADAS.

| | | |
|--|-------------------|--|
| | | PROPRIETÁRIO: PREFEITURA MUNICIPAL DE PACAJUS SERVIÇO: IMPLANTAÇÃO DA UBS CONTEÚDO: PLANTA DE LEVANTAMENTO |
| LOCAL: RUA VER. JOSÉ NETO RIBEIRO, S/N, PACAJUS/CE -4.1894156(LATITUDE) -38.4619455 (LONGITUDE) | DATA: MAR / 2023 | FOLHA TAMANHO A2 01 |
| RESPONSÁVEL TÉCNICO: ENGO. DIEGO SOUSA - CREA-CE: 52.710-D | | |
| ETAPA: EXECUTIVO | ESTADO: CEARA | |
| ARQUITETOS: ARO, BRUNNA NOGUEIRA | ESCALA: INDECIADA | |

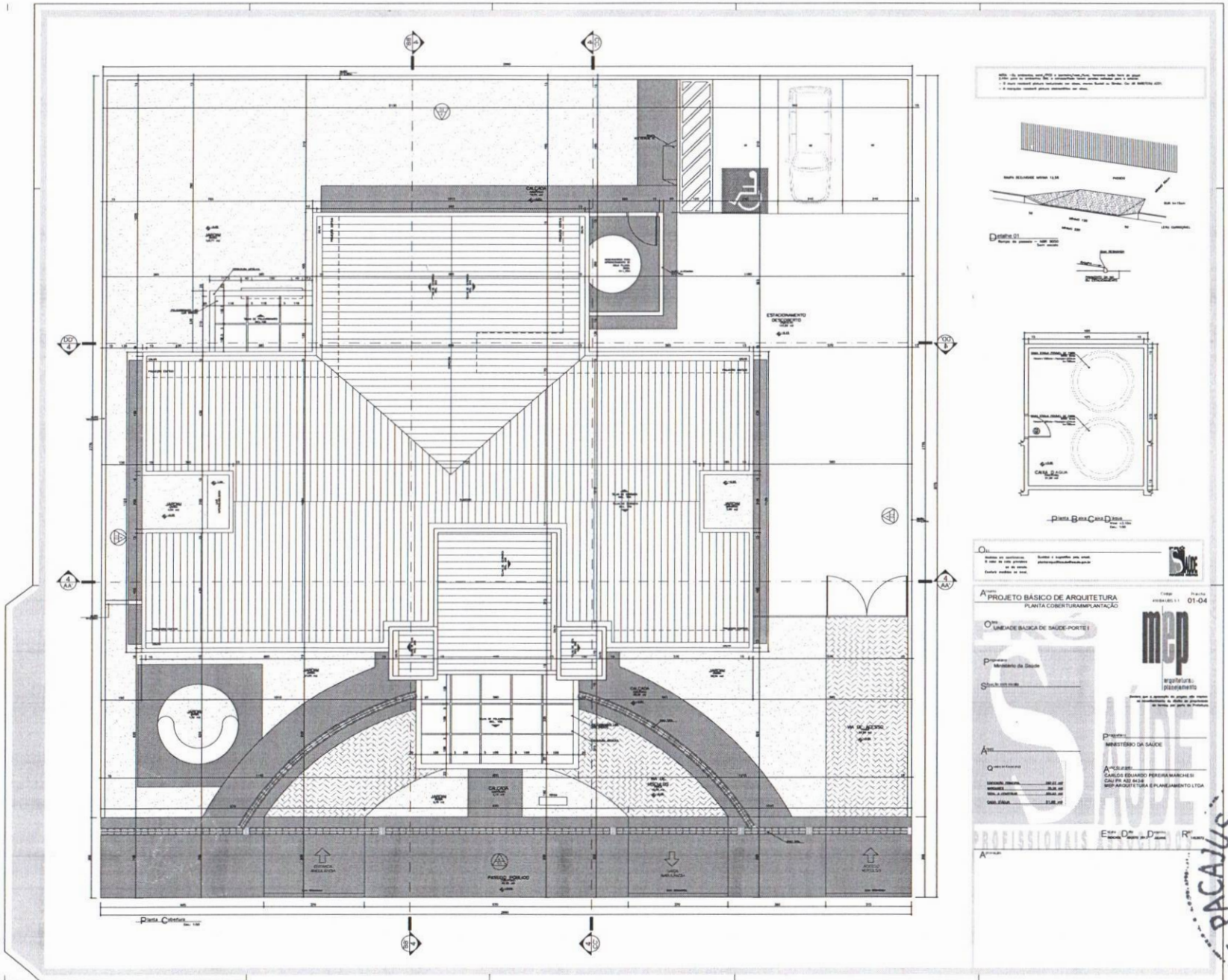

Nota: Os materiais e as dimensões devem ser de acordo com o projeto.
 1. As dimensões devem ser de acordo com o projeto.
 2. As dimensões devem ser de acordo com o projeto.

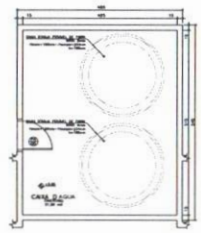
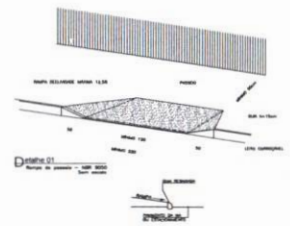

Planta Base Casa D

O projeto foi elaborado por: **MEP**
 Rua: ...
 Fone: ...

PROJETO BÁSICO DE ARQUITETURA
 PLANTA COBERTURA PLANTÃO

OBRAS DE REFORMA DE SAÚDE (PORTEI)

P. Projeto: ...
 S. Situação: ...

A. Autor: ...
 C. Cliente: ...

V. Valor: ...
 D. Data: ...

A. Assinatura: ...
 R. Rubrica: ...

COMISSÃO DE LICITAÇÃO - P.M. DE PACAEMBURO
 590
 03/08/2004

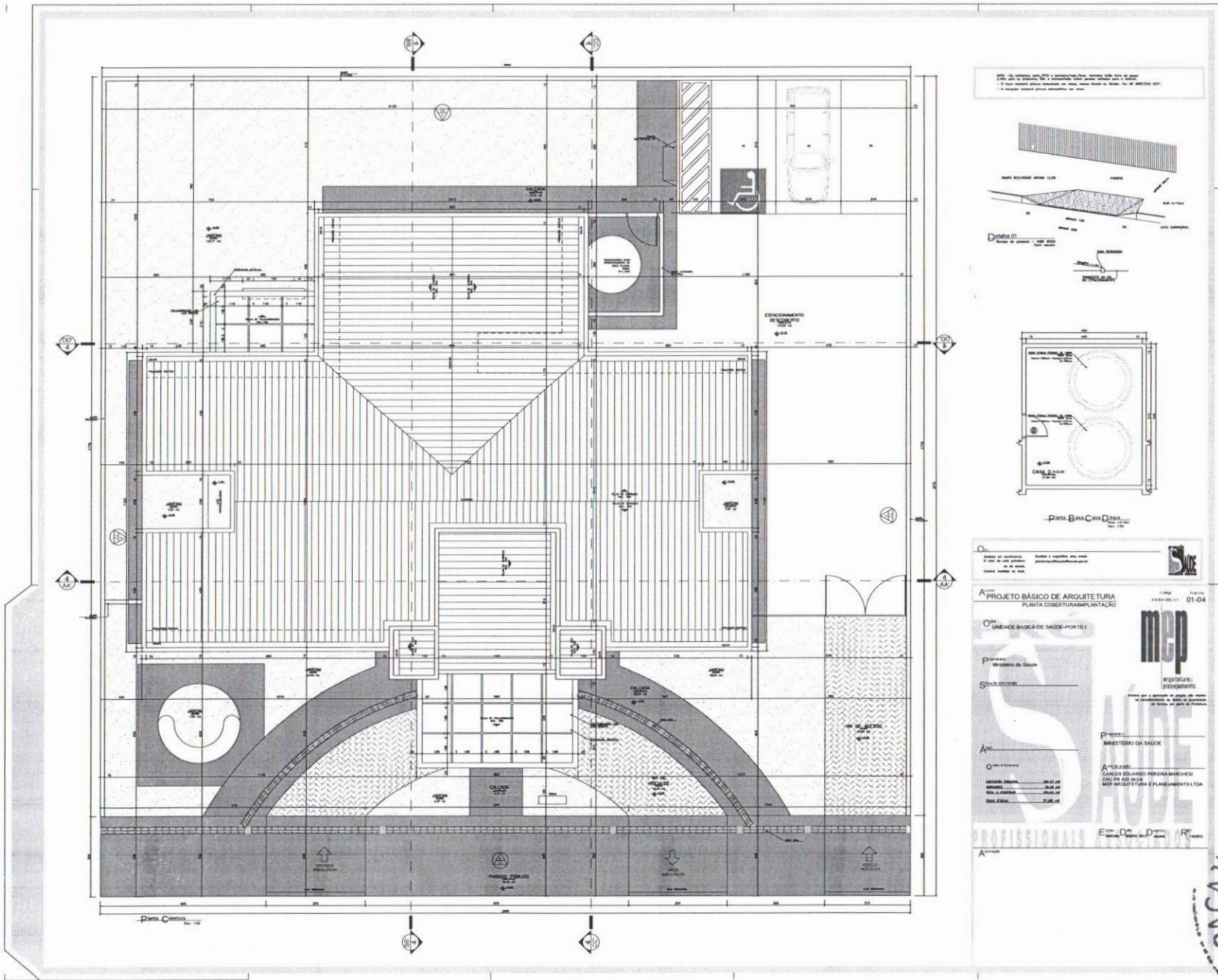

NOTA: O PROJETO NÃO SE ENTRA EM CONFLITO COM O PROJETO DE ESTRUTURA, DEVENDO SER LIDO EM CONJUNTO.
 1 - O PISO DEVE SER EXECUTADO DE ACORDO COM O PROJETO DE ESTRUTURA.
 2 - O PROJETO DEVE SER EXECUTADO DE ACORDO COM O PROJETO DE ESTRUTURA.

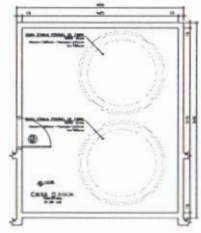
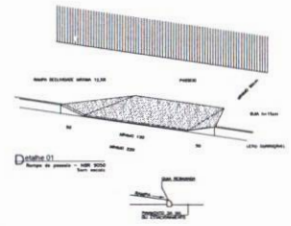

Projeto Básico de Arquitetura
 Planta Cobertura/Plantação

Projeto Básico de Arquitetura
 Planta Cobertura/Plantação

01-04

MEP

Ministério da Saúde

Projeto Básico de Arquitetura

Ministério da Saúde

Arquiteto

Carlos Eduardo Pereira Marchetti

Projeto Básico de Arquitetura e Planejamento Ltda

COMISSÃO DE LICITAÇÃO - P.M. DE PAVÃO
 Página 03/03

NOTA: Este projeto foi elaborado com base em informações fornecidas pelo cliente. O autor não se responsabiliza por danos materiais ou morais decorrentes da utilização deste projeto sem a devida supervisão e aprovação do profissional responsável. É vedada a cópia total ou parcial sem a devida autorização por escrito do autor.

Projeto Básico de Arquitetura
Planta Baixa Layout

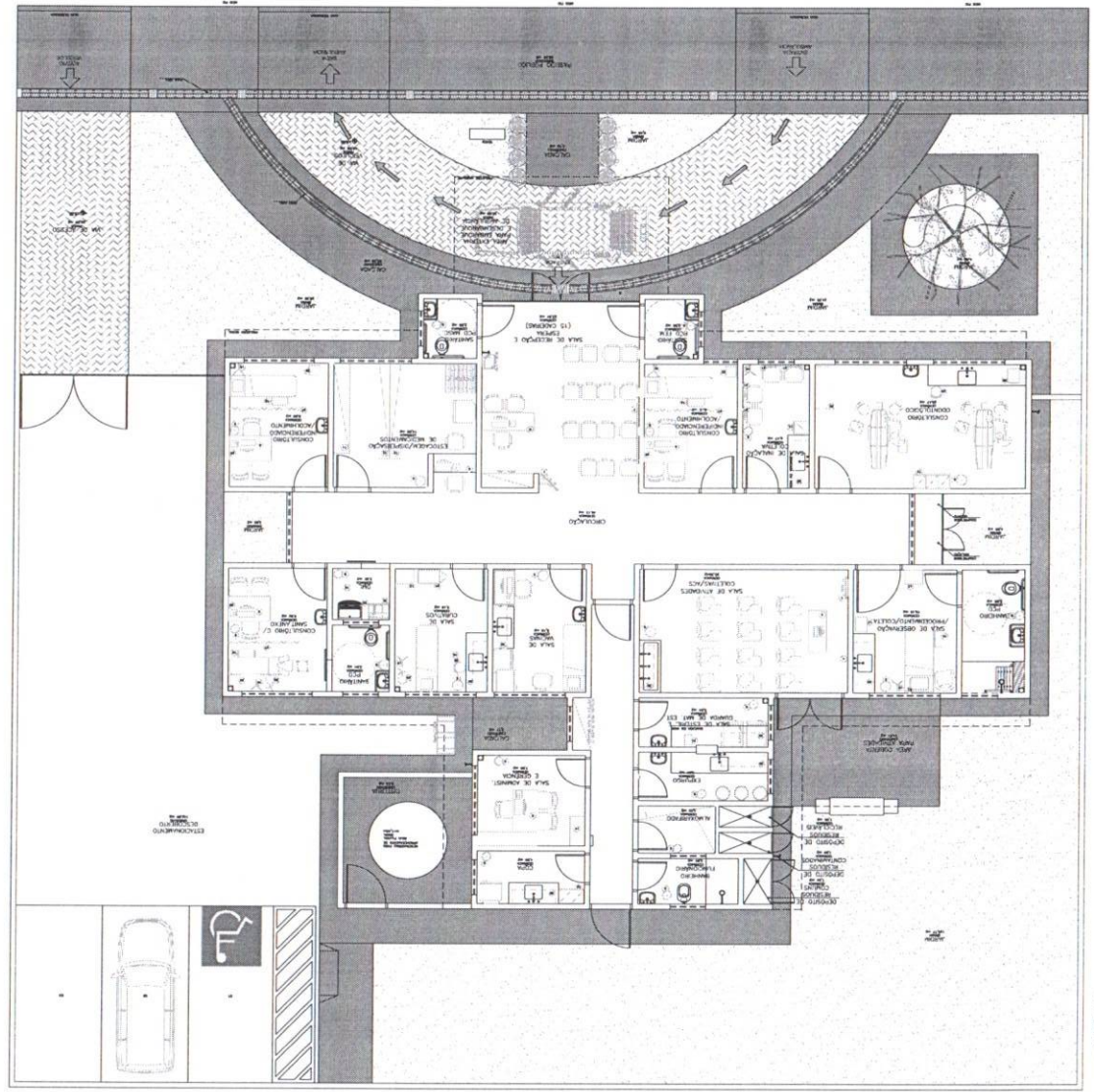

PROJETO BÁSICO DE ARQUITETURA
PLANTA BAIXA LAYOUT

OBRAS DE RECONSTRUÇÃO E REFORMAÇÃO
DE EDIFÍCIO EXISTENTE

PROJETO DE ARQUITETURA E PLANEJAMENTO
DE INTERIORES E MOBILIÁRIO

PROJETO DE ARQUITETURA E PLANEJAMENTO
DE INTERIORES E MOBILIÁRIO

PROJETO DE ARQUITETURA E PLANEJAMENTO
DE INTERIORES E MOBILIÁRIO

PROJETO DE ARQUITETURA E PLANEJAMENTO
DE INTERIORES E MOBILIÁRIO

| Item | Descrição | Quantidade | Valor Unitário (R\$) | Valor Total (R\$) |
|------|---------------------------------------|------------|----------------------|-------------------|
| 01 | Material de construção | 100 | 10,00 | 1.000,00 |
| 02 | Material de acabamento | 200 | 5,00 | 1.000,00 |
| 03 | Material de pintura | 50 | 20,00 | 1.000,00 |
| 04 | Material de iluminação | 20 | 50,00 | 1.000,00 |
| 05 | Material de saneamento | 10 | 100,00 | 1.000,00 |
| 06 | Material de carpintaria | 50 | 20,00 | 1.000,00 |
| 07 | Material de vidros | 10 | 100,00 | 1.000,00 |
| 08 | Material de metais | 50 | 20,00 | 1.000,00 |
| 09 | Material de cerâmicas | 100 | 10,00 | 1.000,00 |
| 10 | Material de telhas | 500 | 2,00 | 1.000,00 |
| 11 | Material de madeiras | 100 | 10,00 | 1.000,00 |
| 12 | Material de concreto | 100 | 10,00 | 1.000,00 |
| 13 | Material de argamassa | 200 | 5,00 | 1.000,00 |
| 14 | Material de cimento | 100 | 10,00 | 1.000,00 |
| 15 | Material de areia | 200 | 5,00 | 1.000,00 |
| 16 | Material de pedregulho | 200 | 5,00 | 1.000,00 |
| 17 | Material de telas de arames | 100 | 10,00 | 1.000,00 |
| 18 | Material de pinturas especiais | 50 | 20,00 | 1.000,00 |
| 19 | Material de iluminação decorativa | 20 | 50,00 | 1.000,00 |
| 20 | Material de saneamento especial | 10 | 100,00 | 1.000,00 |
| 21 | Material de carpintaria especializada | 50 | 20,00 | 1.000,00 |
| 22 | Material de vidros especiais | 10 | 100,00 | 1.000,00 |
| 23 | Material de metais especiais | 50 | 20,00 | 1.000,00 |
| 24 | Material de cerâmicas especiais | 100 | 10,00 | 1.000,00 |
| 25 | Material de telhas especiais | 500 | 2,00 | 1.000,00 |
| 26 | Material de madeiras especiais | 100 | 10,00 | 1.000,00 |
| 27 | Material de concreto especiais | 100 | 10,00 | 1.000,00 |
| 28 | Material de argamassa especiais | 200 | 5,00 | 1.000,00 |
| 29 | Material de cimento especiais | 100 | 10,00 | 1.000,00 |
| 30 | Material de areia especiais | 200 | 5,00 | 1.000,00 |
| 31 | Material de pedregulho especiais | 200 | 5,00 | 1.000,00 |
| 32 | Material de telas de arames especiais | 100 | 10,00 | 1.000,00 |
| 33 | Material de pinturas especiais | 50 | 20,00 | 1.000,00 |
| 34 | Material de iluminação especiais | 20 | 50,00 | 1.000,00 |
| 35 | Material de saneamento especiais | 10 | 100,00 | 1.000,00 |
| 36 | Material de carpintaria especiais | 50 | 20,00 | 1.000,00 |
| 37 | Material de vidros especiais | 10 | 100,00 | 1.000,00 |
| 38 | Material de metais especiais | 50 | 20,00 | 1.000,00 |
| 39 | Material de cerâmicas especiais | 100 | 10,00 | 1.000,00 |
| 40 | Material de telhas especiais | 500 | 2,00 | 1.000,00 |
| 41 | Material de madeiras especiais | 100 | 10,00 | 1.000,00 |
| 42 | Material de concreto especiais | 100 | 10,00 | 1.000,00 |
| 43 | Material de argamassa especiais | 200 | 5,00 | 1.000,00 |
| 44 | Material de cimento especiais | 100 | 10,00 | 1.000,00 |
| 45 | Material de areia especiais | 200 | 5,00 | 1.000,00 |
| 46 | Material de pedregulho especiais | 200 | 5,00 | 1.000,00 |
| 47 | Material de telas de arames especiais | 100 | 10,00 | 1.000,00 |
| 48 | Material de pinturas especiais | 50 | 20,00 | 1.000,00 |
| 49 | Material de iluminação especiais | 20 | 50,00 | 1.000,00 |
| 50 | Material de saneamento especiais | 10 | 100,00 | 1.000,00 |
| 51 | Material de carpintaria especiais | 50 | 20,00 | 1.000,00 |
| 52 | Material de vidros especiais | 10 | 100,00 | 1.000,00 |
| 53 | Material de metais especiais | 50 | 20,00 | 1.000,00 |
| 54 | Material de cerâmicas especiais | 100 | 10,00 | 1.000,00 |
| 55 | Material de telhas especiais | 500 | 2,00 | 1.000,00 |
| 56 | Material de madeiras especiais | 100 | 10,00 | 1.000,00 |
| 57 | Material de concreto especiais | 100 | 10,00 | 1.000,00 |
| 58 | Material de argamassa especiais | 200 | 5,00 | 1.000,00 |
| 59 | Material de cimento especiais | 100 | 10,00 | 1.000,00 |
| 60 | Material de areia especiais | 200 | 5,00 | 1.000,00 |
| 61 | Material de pedregulho especiais | 200 | 5,00 | 1.000,00 |
| 62 | Material de telas de arames especiais | 100 | 10,00 | 1.000,00 |
| 63 | Material de pinturas especiais | 50 | 20,00 | 1.000,00 |
| 64 | Material de iluminação especiais | 20 | 50,00 | 1.000,00 |
| 65 | Material de saneamento especiais | 10 | 100,00 | 1.000,00 |
| 66 | Material de carpintaria especiais | 50 | 20,00 | 1.000,00 |
| 67 | Material de vidros especiais | 10 | 100,00 | 1.000,00 |
| 68 | Material de metais especiais | 50 | 20,00 | 1.000,00 |
| 69 | Material de cerâmicas especiais | 100 | 10,00 | 1.000,00 |
| 70 | Material de telhas especiais | 500 | 2,00 | 1.000,00 |

COMISSÃO DE LICITAÇÃO
P.M. DE PACAJUS
Página 306

COMISSÃO DE LICITAÇÃO - P.M. DE PACAÛS -
 594
 página

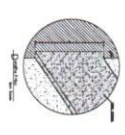
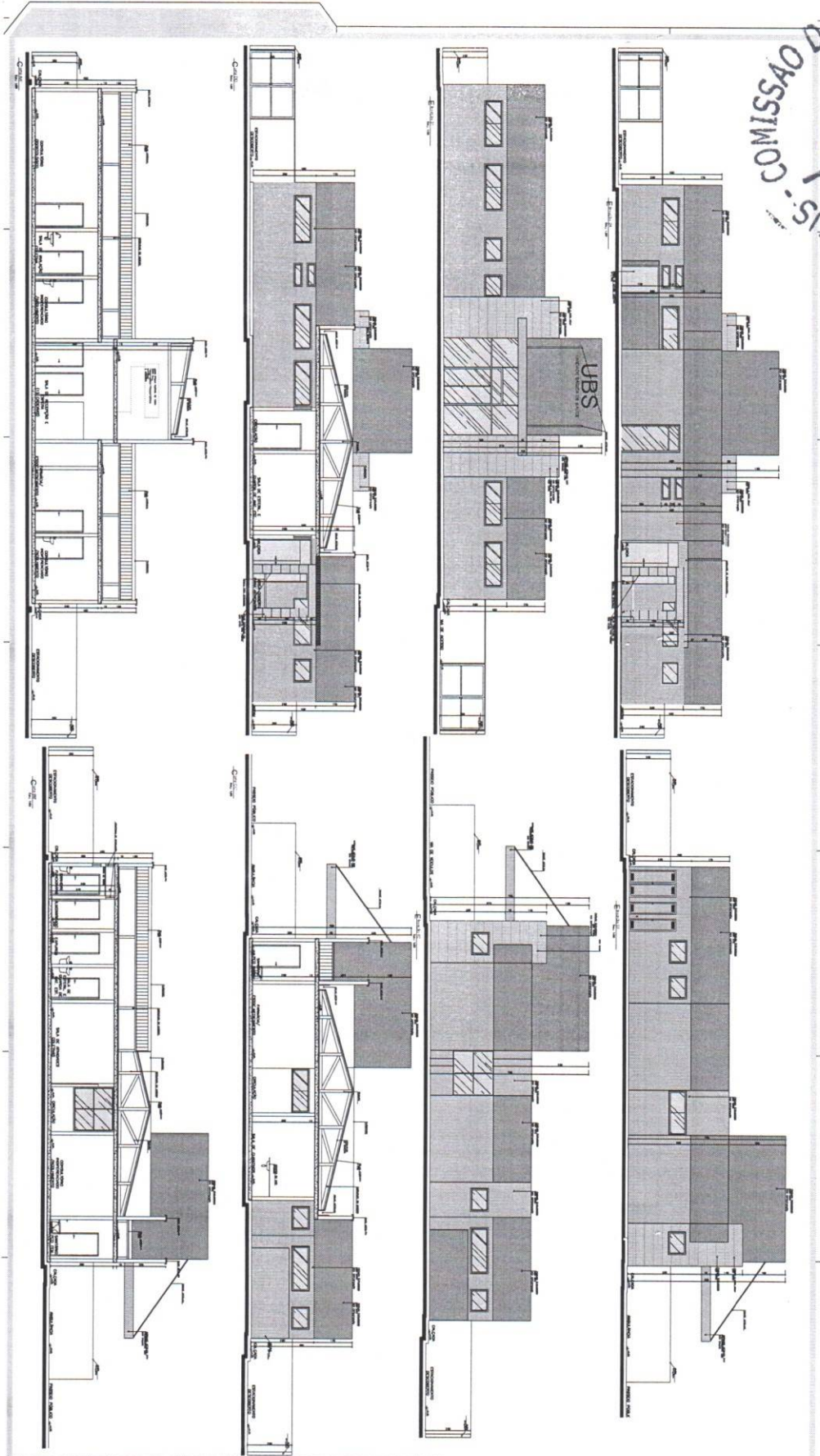

Estimativa Quantitativa

Quantidade: 100,00 m³

Valor Unitário: R\$ 100,00

Valor Total: R\$ 10.000,00

PROJETO BÁSICO DE ARQUITETURA

Objetivo: Construção de um edifício de 10 andares.

Localização: Rua das Flores, nº 123, Centro, Pacaúpolis, SP.

Arquiteto: João da Silva

Escala: 1:50

Projeto: 01/2023

AutoCAD

Arquiteto: João da Silva

Projeto: 01/2023

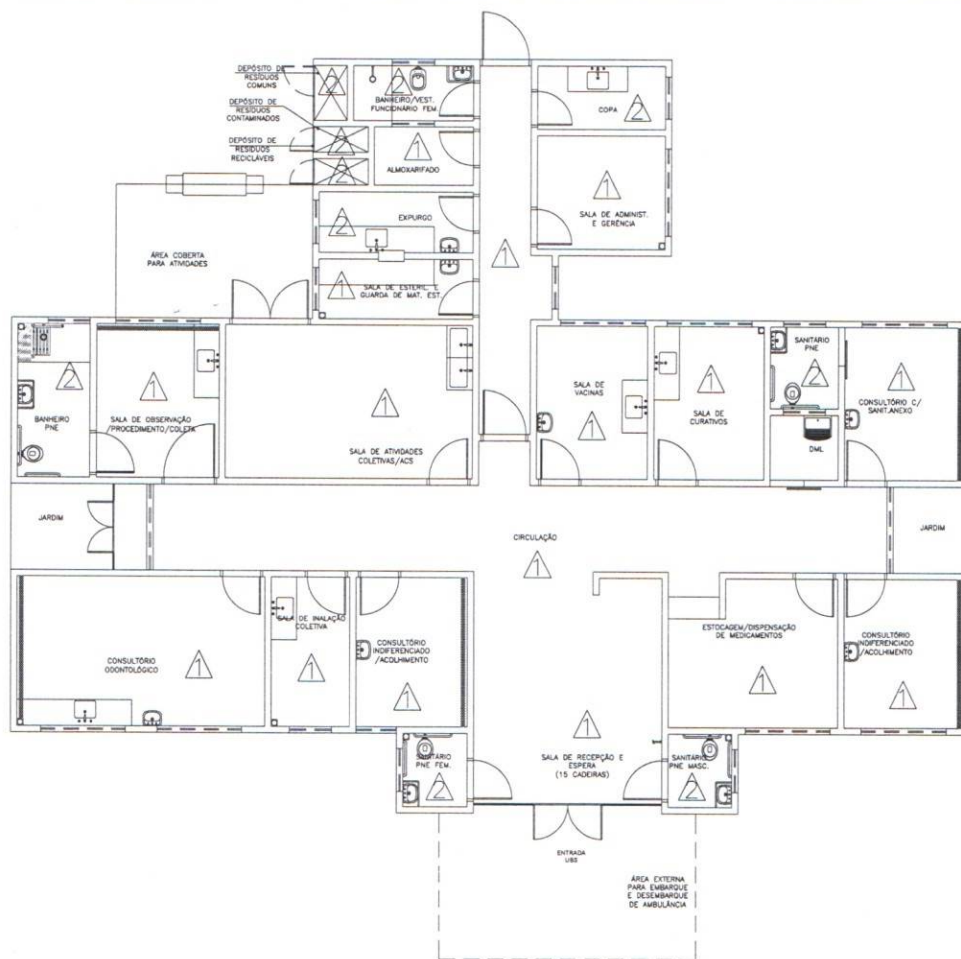

Planta Baixa Acabamento Parede

Nível: 0,00
Esc.: 1:100

ESPECIFICAÇÕES DE MATERIAIS INTERNOS

Δ LEGENDA - ACABAMENTO PAREDE

1- PAREDES EM ALVENARIA COM PINTURA ACRILICA SEMI-BRILHO SOBRE MASSA ACRILICA, COR BRANCO GELADO

2- PAREDES COM REVESTIMENTO CERÂMICO 20x20cm, PADRÃO 1ª LINHA (CLASSE A), COR BRANCO, C/ REJUNTE EPOXI COR BRANCA.

■ PINTURA ACRILICA SEMI-BRILHO SOBRE MASSA ACRILICA, COR AZUL.



Dúvidas e sugestões pelo email:
plantarequalifica@saude.gov.br
Medidas em centímetros.
O valor da cota prevalece ao da escala.

Obr: UBS-Unidade Básica de Saúde - Porte I
Proprietário: Ministério da Saúde
Assunto: Detalhamento Acabamentos-Parede
Autor: Carlos Marchesi - CAU 61.789-9

DETALHE: 01
CÓDIGO DET. ACABAMENTOS: 1-
ESCALA: Indicada
DATA: Agosto/2013
DESENHO: Juliana



P.M. DE PACAJUS - COMISSÃO DE LICITAÇÃO - página 595

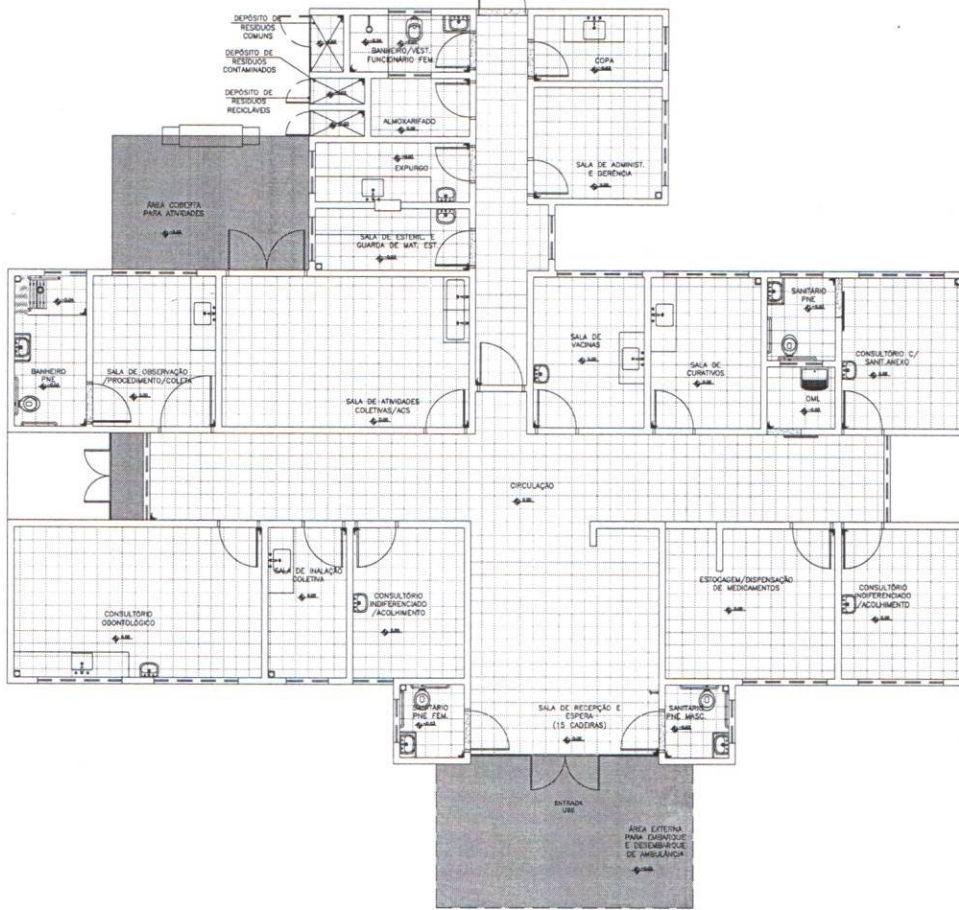

Planta Baixa Acabamento Piso

Nível: 0,00
Escala: 1:100

ESPECIFICAÇÕES DE MATERIAIS INTERNOS

LEGENDA - ACABAMENTO PISO

- PISO CERÂMICO ACETINADO RETIFICADO 30x30cm, COR CINZA CLARO, ASSENTADO COM ARGAMASSA COLANTE, COM REJUNTE EPÓXI NA COR CINZA CLARO.
- CIMENTADO, POLIDO E IMPERMEABILIZADO COM TRAÇO 1.3.4 (CIMENTO, AREIA GROSSA E PEDRA BRITADA) EM PLACAS DE CONCRETO DE FCK = 250 KGf/CM², COM ESPESURA DE 5cm.
- SOLERA DE GRANITO CINZA CORUMBÁ e=2cm

P.M. DE PACAJUS - COMISSÃO DE LICITAÇÃO
 página 596



Dúvidas e sugestões pelo email
 plantasqualificabos@saude.gov.br
 Medidas em centímetros.
 O valor da cota prevalece ao da escala

O obra UBS-Unidade Básica de Saúde - Porte I
 P responsável Ministério da Saúde
 A assunto Detalhamento Acabamentos-Piso
 A autor Carlos Marchesi - CAU 61.789-9

DETALHE 02
 CÓDIGO DET. ACABAMENTOS 1-
 ESCALA: Indicada
 DATA: Agosto/2013
 DESENHO: Juliana



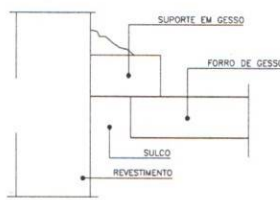





Detalhe -Junta de Dilatação
Sem Escala

Planta Baixa Acabamento Teto
Nível: 0,00
Esc.: 1:100

LEGENDA - FORRO DE GESSO

-  FORRO DE GESSO FIXO MONOLÍTICO, COM PLACA PRE-MOLDADA, ENCAIXE MACHO-FEMEA, $e=30\text{mm}$, INSTALADO A ZENON DO PISO ACABADO.
-  SEM FORRO, POLICARBONATO APARENTE. ($n=2,80\text{m}$).
-  SEM FORRO, POLICARBONATO APARENTE. ($n=3,30\text{m}$).
-  SEM FORRO (LAJE) PINTURA PVA, COR BRANCO NEVE. LAJE ($n=2,80\text{m}$).

OBS.: PREVER JUNTA DE DILATAÇÃO NOS FORROS DE GESSO CONFORME DETALHAMENTO.
OBS.: AS ALTURAS DO FORRO DE GESSO DEVERÃO SER VERIFICADAS CONFORME AS DEMAS INSTALAÇÕES.
OBS.: OS EXAUSTORES E DUTOS DEVERÃO SER VERIFICADOS CONFORME PROJETO DE CLIMATIZAÇÃO.
OBS.: TODOS OS FORROS DE GESSO TERÃO MASSA CORRIDA COM PINTURA ACRÍLICA SEM-BRILHO.
OBS.: TODOS OS FORROS SERÃO REVESTIDOS COM MASSA ACRÍLICA E APLICAÇÃO DE PINTURA ACRÍLICA SEMI-BRILHO.

PRO SAÚDE
Dúvidas e sugestões pelo email: plantarequalificaubs@saude.gov.br
Medidas em centímetros.
O valor da cota prevalece ao da escala

Obra: UBS-Unidade Básica de Saúde - Porte I
Proprietário: Ministério da Saúde
Asunto: Detalhamento Acabamentos-Teto
Autor: Carlos Marchesi - CAU 61.789-9

DETALHE 03
CÓDIGO DET ACABAMENTOS 1-
ESCALA: Indicada
DATA: Agosto/2013
DESENHO: Juliana



Y.M. DE PACAJUS - COMISSAO DE LICITACAO
Página 594

COMISSÃO DE LICITAÇÃO - P.M. DE PACAEMOS - GO
 858
 autôgrafa
 03

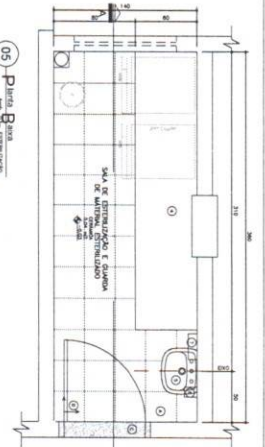

05) **Planta Baixa**
 Sala de Distribuição e Sala de Atendimento ao Cliente
 Escala: 1:25

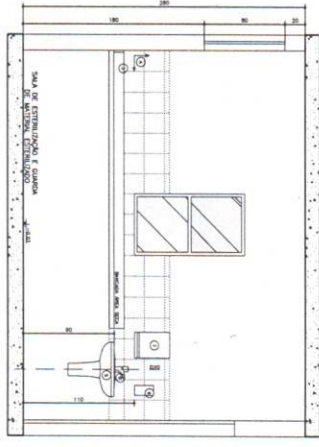

06) **Sala Baixa**
 Sala de Atendimento e Sala de Atendimento ao Cliente
 Escala: 1:25

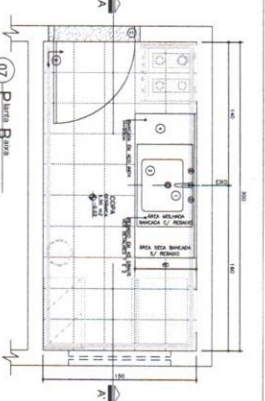

07) **Planta Baixa**
 Sala de Atendimento e Sala de Atendimento ao Cliente
 Escala: 1:25

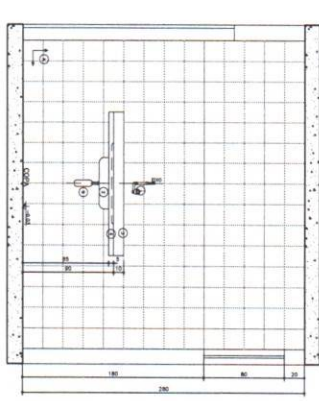

08) **Sala Baixa**
 Sala de Atendimento e Sala de Atendimento ao Cliente
 Escala: 1:25

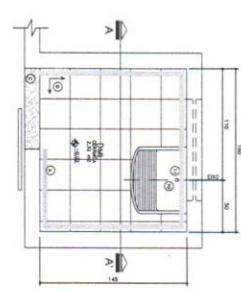

01) **Planta Baixa**
 Sala de Atendimento e Sala de Atendimento ao Cliente
 Escala: 1:25

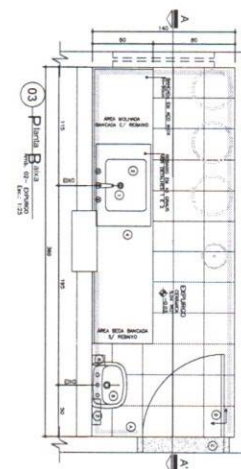

03) **Planta Baixa**
 Sala de Atendimento e Sala de Atendimento ao Cliente
 Escala: 1:25

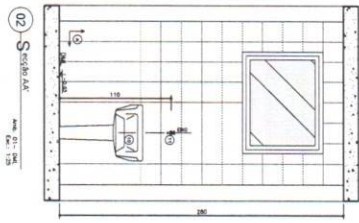

02) **Sala Baixa**
 Sala de Atendimento e Sala de Atendimento ao Cliente
 Escala: 1:25

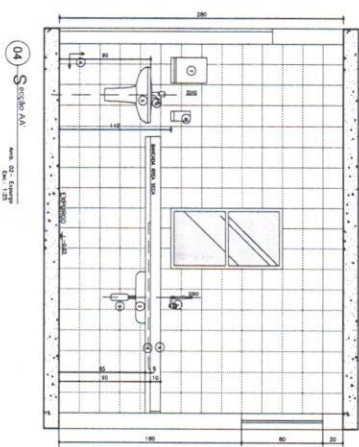

04) **Sala Baixa**
 Sala de Atendimento e Sala de Atendimento ao Cliente
 Escala: 1:25

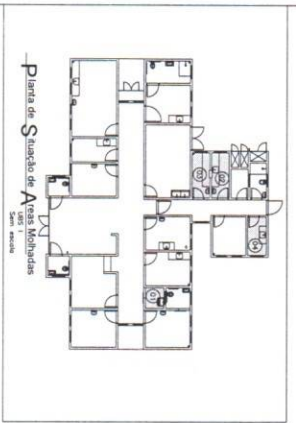
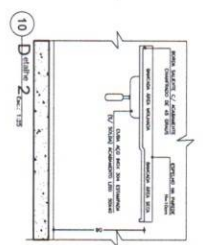
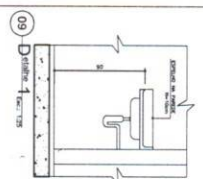

Planta de Suelo de A. N. M. S.

LEGENDA
 1. LOCALIZAÇÃO E ACESSOS: SINALIZACÃO; 2. PAVIMENTO: LANTAS DE CIMENTO, CIMENTADO COM CLO COM SUPERFÍCIE; 3. PAVIMENTO DE PAVIMENTO: CIMENTADO COM CLO COM SUPERFÍCIE; 4. PAVIMENTO DE PAVIMENTO: CIMENTADO COM CLO COM SUPERFÍCIE; 5. PAVIMENTO DE PAVIMENTO: CIMENTADO COM CLO COM SUPERFÍCIE; 6. PAVIMENTO DE PAVIMENTO: CIMENTADO COM CLO COM SUPERFÍCIE; 7. PAVIMENTO DE PAVIMENTO: CIMENTADO COM CLO COM SUPERFÍCIE; 8. PAVIMENTO DE PAVIMENTO: CIMENTADO COM CLO COM SUPERFÍCIE; 9. PAVIMENTO DE PAVIMENTO: CIMENTADO COM CLO COM SUPERFÍCIE; 10. PAVIMENTO DE PAVIMENTO: CIMENTADO COM CLO COM SUPERFÍCIE.

LEGENDA
 1. REVESTIMENTO E ACABAMENTO: PAVIMENTO DE PAVIMENTO; 2. REVESTIMENTO E ACABAMENTO: PAVIMENTO DE PAVIMENTO; 3. REVESTIMENTO E ACABAMENTO: PAVIMENTO DE PAVIMENTO; 4. REVESTIMENTO E ACABAMENTO: PAVIMENTO DE PAVIMENTO; 5. REVESTIMENTO E ACABAMENTO: PAVIMENTO DE PAVIMENTO; 6. REVESTIMENTO E ACABAMENTO: PAVIMENTO DE PAVIMENTO; 7. REVESTIMENTO E ACABAMENTO: PAVIMENTO DE PAVIMENTO; 8. REVESTIMENTO E ACABAMENTO: PAVIMENTO DE PAVIMENTO; 9. REVESTIMENTO E ACABAMENTO: PAVIMENTO DE PAVIMENTO; 10. REVESTIMENTO E ACABAMENTO: PAVIMENTO DE PAVIMENTO.

LEGENDA
 1. REVESTIMENTO E ACABAMENTO: PAVIMENTO DE PAVIMENTO; 2. REVESTIMENTO E ACABAMENTO: PAVIMENTO DE PAVIMENTO; 3. REVESTIMENTO E ACABAMENTO: PAVIMENTO DE PAVIMENTO; 4. REVESTIMENTO E ACABAMENTO: PAVIMENTO DE PAVIMENTO; 5. REVESTIMENTO E ACABAMENTO: PAVIMENTO DE PAVIMENTO; 6. REVESTIMENTO E ACABAMENTO: PAVIMENTO DE PAVIMENTO; 7. REVESTIMENTO E ACABAMENTO: PAVIMENTO DE PAVIMENTO; 8. REVESTIMENTO E ACABAMENTO: PAVIMENTO DE PAVIMENTO; 9. REVESTIMENTO E ACABAMENTO: PAVIMENTO DE PAVIMENTO; 10. REVESTIMENTO E ACABAMENTO: PAVIMENTO DE PAVIMENTO.

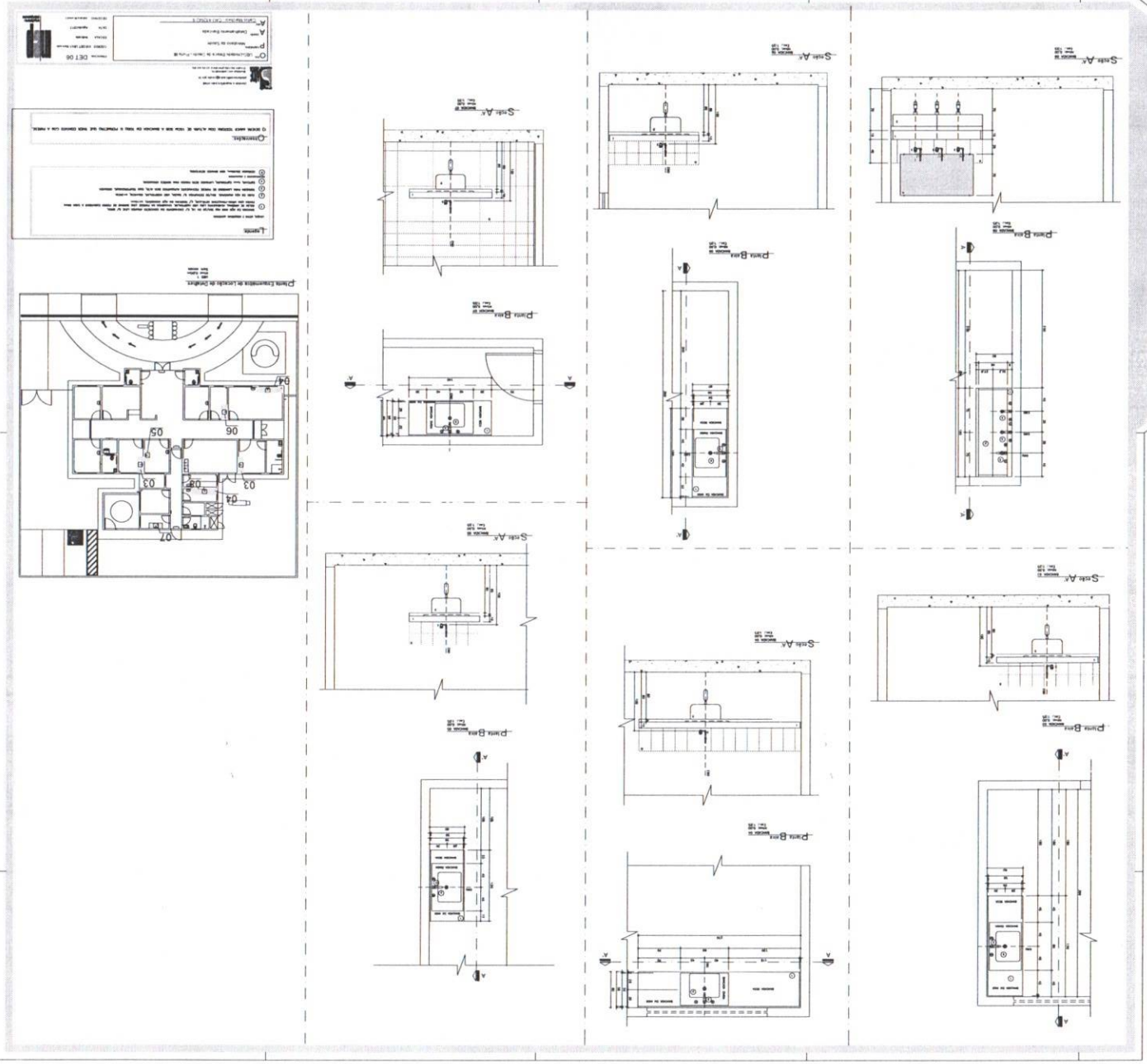

Legenda

01 - LANTERNA DE TETO
 02 - PORTA DE ALUMINIO
 03 - PORTA DE MADEIRA
 04 - PORTA DE ALUMINIO
 05 - PORTA DE ALUMINIO
 06 - PORTA DE ALUMINIO
 07 - PORTA DE ALUMINIO

Observações

1 - O PROJETO DEVE SER EXECUTADO DE ACORDO COM O PROJETO DE ARQUITETURA E O PROJETO DE ESTRUTURA.

2 - O PROJETO DEVE SER EXECUTADO DE ACORDO COM O PROJETO DE ARQUITETURA E O PROJETO DE ESTRUTURA.

3 - O PROJETO DEVE SER EXECUTADO DE ACORDO COM O PROJETO DE ARQUITETURA E O PROJETO DE ESTRUTURA.

4 - O PROJETO DEVE SER EXECUTADO DE ACORDO COM O PROJETO DE ARQUITETURA E O PROJETO DE ESTRUTURA.

5 - O PROJETO DEVE SER EXECUTADO DE ACORDO COM O PROJETO DE ARQUITETURA E O PROJETO DE ESTRUTURA.

6 - O PROJETO DEVE SER EXECUTADO DE ACORDO COM O PROJETO DE ARQUITETURA E O PROJETO DE ESTRUTURA.

7 - O PROJETO DEVE SER EXECUTADO DE ACORDO COM O PROJETO DE ARQUITETURA E O PROJETO DE ESTRUTURA.

COMISSÃO DE LICITAÇÃO - P.M. DE PACAEMBU - SP

599

guiçã

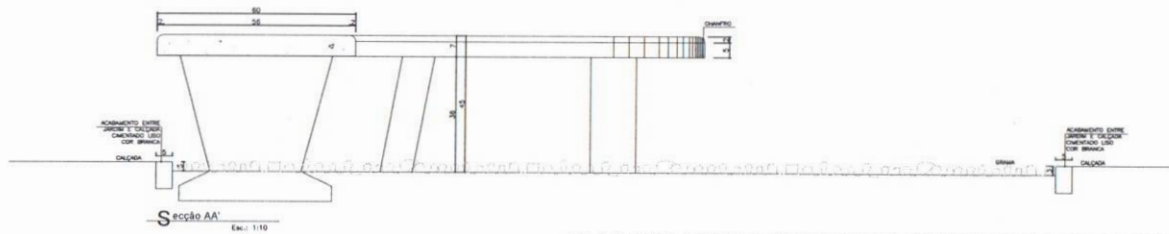

Detalhe 01 - Banco 01

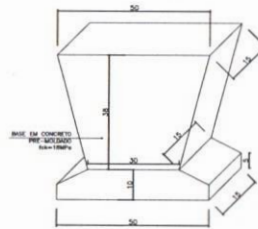
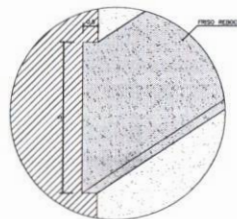
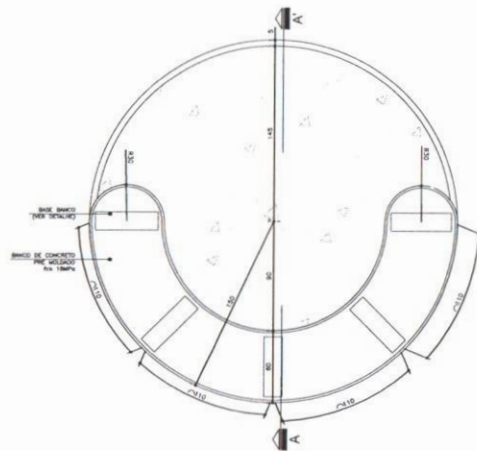

Detalhe 02 - Banco 02

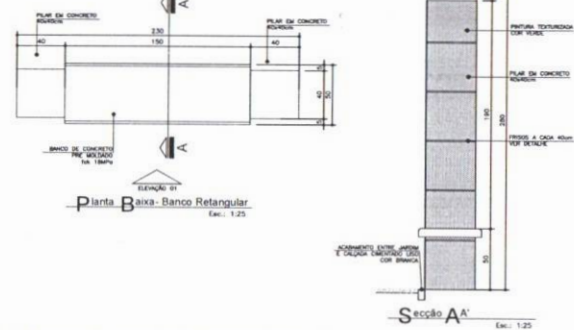

Planta Base - Banco Retangular
Escala: 1:25

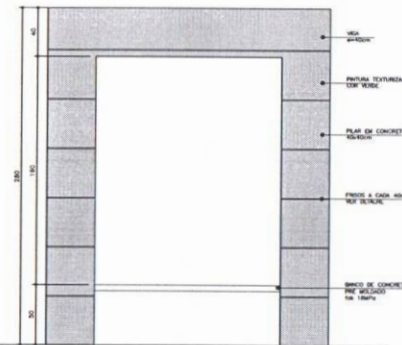

Elevação 01
Escala: 1:25

Desenvolvido e supervisionado pelo arquiteto
 João Carlos Marchesini
 joao@carlosmarchesini.com.br
 Arquiteto em exercício. O valor de cada projeto é de R\$ 500,00.

01 - UBS- Unidade Básica de Saúde - Porte I
 P - Ministério da Saúde
 A - Detalhamento Bancos Externos
 A - Carlos Marchesini - CAU 81.789-0

DETALHE 09
 CÓDIGO DET. BANCO EXTERNO:
 ESCALA - Individa
 DATA - Agosto/2013
 DESENHO - Juliana



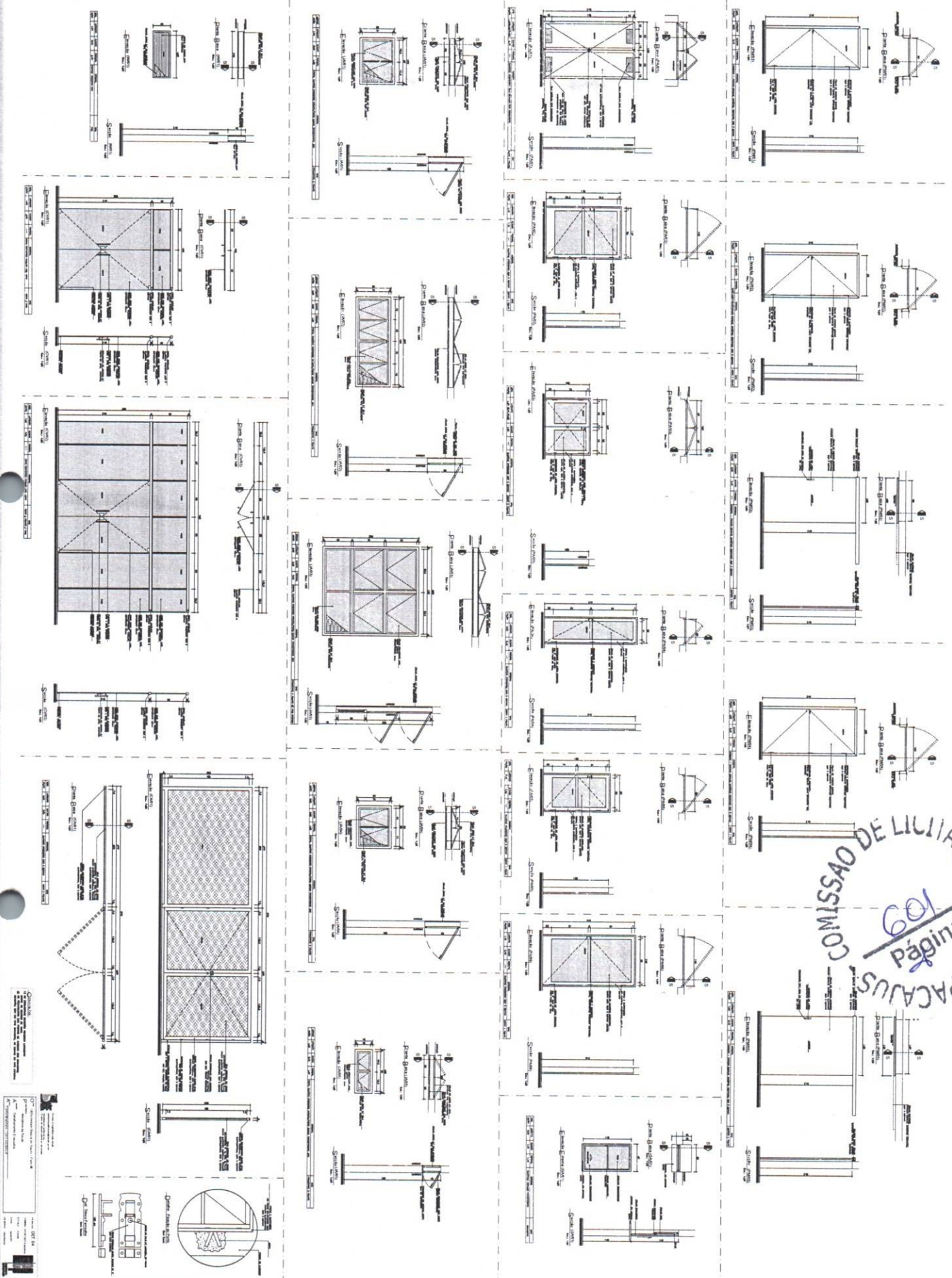

COMISSAO DE LICITACAO - P.M. DE PACAEMOS
 609
 página

Observações:
 1. O projeto foi elaborado de acordo com as especificações técnicas fornecidas pelo cliente.
 2. O projeto não inclui a instalação dos materiais.
 3. O projeto não inclui a pintura dos materiais.
 4. O projeto não inclui a entrega dos materiais.
 5. O projeto não inclui a montagem dos materiais.
 6. O projeto não inclui a manutenção dos materiais.
 7. O projeto não inclui a substituição dos materiais.
 8. O projeto não inclui a remoção dos materiais.
 9. O projeto não inclui a limpeza dos materiais.
 10. O projeto não inclui a proteção dos materiais.