

Corte esquemático



COMISSÃO DE LICITAÇÃO - P.M. DE PACAÍUS  
1494  
Página

<b>IDS</b> SOLUÇÕES EM ENGENHARIA		EMPRESA: PREFEITURA MUNICIPAL DE PACAÍUS	
LOCALIDADE: DEBENTURAM VERBAIS - FINECUE		MUNICÍPIO: PACAÍUS	
ENDereço: RUA DEBENTURAM VERBAIS - FINECUE		CEP: 13.100-000	
Cidade: PACAÍUS - SP		UF: SP	
Estado: SÃO PAULO		País: BRASIL	
CNPJ: 06.940.161/0001-08		Inscrição Estadual: 13.100.000-00	
Razão Social: IDS ENGENHARIA		CNPJ: 06.940.161/0001-08	
Nome: RUI ARAÚJO		Cargo: ENGENHEIRO	
CPF: 014.111.111-11		Assinatura: _____	
Data: 12/05/2014		Hora: 14:30	

01 PLANTA DE FORMAS TOPO ALTO  
ESCALA 1/ 50

12



Item	Descrição	Quantidade	Valor Unitário	Valor Total
01	...	...	...	...
02	...	...	...	...
03	...	...	...	...
04	...	...	...	...
05	...	...	...	...
06	...	...	...	...
07	...	...	...	...
08	...	...	...	...
09	...	...	...	...
10	...	...	...	...
11	...	...	...	...
12	...	...	...	...
13	...	...	...	...
14	...	...	...	...
15	...	...	...	...
16	...	...	...	...
17	...	...	...	...
18	...	...	...	...
19	...	...	...	...
20	...	...	...	...
21	...	...	...	...
22	...	...	...	...
23	...	...	...	...
24	...	...	...	...
25	...	...	...	...
26	...	...	...	...
27	...	...	...	...
28	...	...	...	...
29	...	...	...	...
30	...	...	...	...
31	...	...	...	...
32	...	...	...	...
33	...	...	...	...
34	...	...	...	...
35	...	...	...	...
36	...	...	...	...
37	...	...	...	...
38	...	...	...	...
39	...	...	...	...
40	...	...	...	...
41	...	...	...	...
42	...	...	...	...
43	...	...	...	...
44	...	...	...	...
45	...	...	...	...
46	...	...	...	...
47	...	...	...	...
48	...	...	...	...
49	...	...	...	...
50	...	...	...	...

COMISSÃO DE LICITAÇÃO - P.M. DE PACAÍAS  
 1496  
 Página

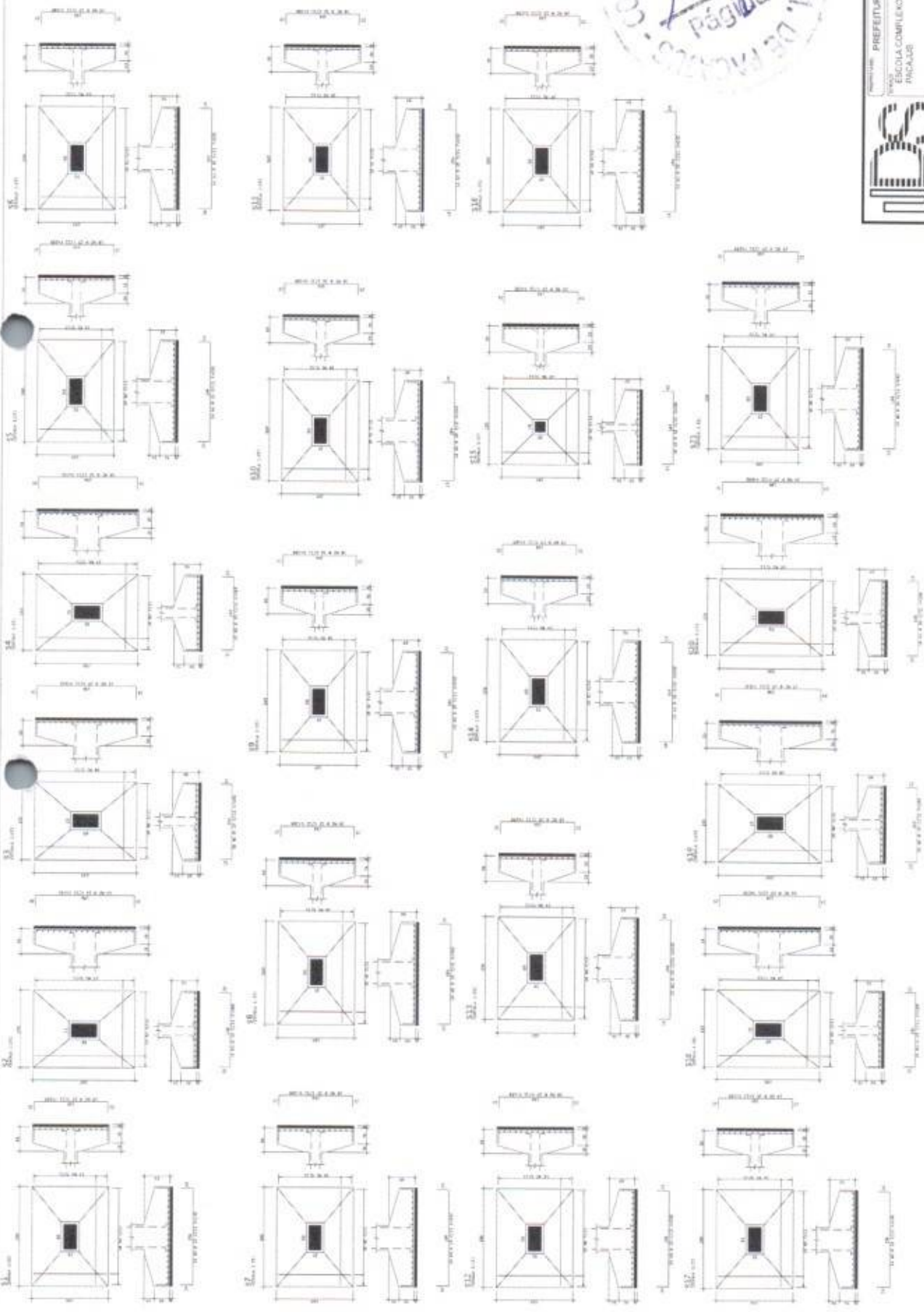

**LOGO**  
 PREFEITURA MUNICIPAL DE PACAÍAS  
 ESCOLA COMPLEXO EDUCACIONAL MUNICIPAL DE PACAÍAS

LOCALIDADE: DO CENTRO CIMA VERMELHA - PACAÍAS  
 ENDEREÇO: RUA DO SENHOR CARLOS DE OLIVEIRA  
 Nº: 1000  
 CEP: 13.240-000

02

ITEM	QUANTIDADE	UNIDADE	VALOR UNITÁRIO	VALOR TOTAL
01				
02				
03				
04				
05				
06				
07				
08				
09				
10				
11				
12				
13				
14				
15				
16				
17				
18				
19				
20				
21				
22				
23				
24				
25				
26				
27				
28				
29				
30				
31				
32				
33				
34				
35				
36				
37				
38				
39				
40				
41				
42				
43				
44				
45				
46				
47				
48				
49				
50				
51				
52				
53				
54				
55				
56				
57				
58				
59				
60				
61				
62				
63				
64				
65				
66				
67				
68				
69				
70				
71				
72				
73				
74				
75				
76				
77				
78				
79				
80				
81				
82				
83				
84				
85				
86				
87				
88				
89				
90				
91				
92				
93				
94				
95				
96				
97				
98				
99				
100				

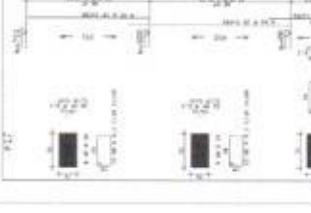
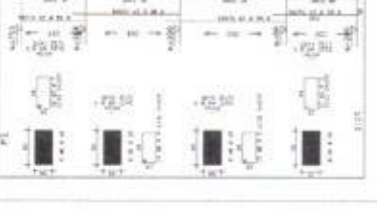
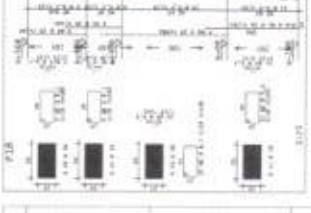
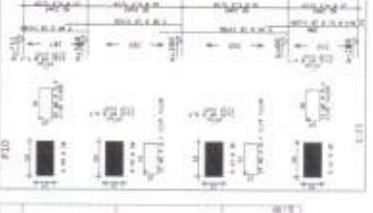
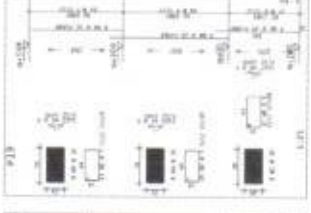
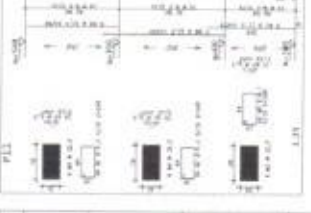
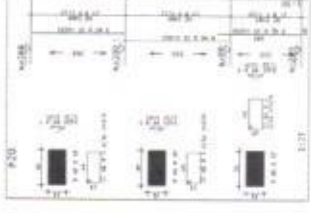
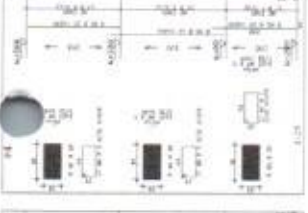
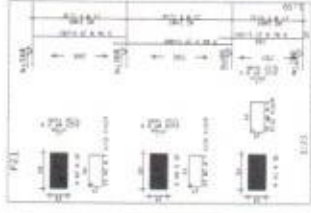
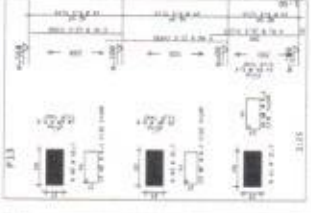
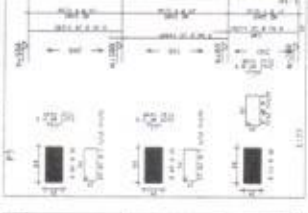
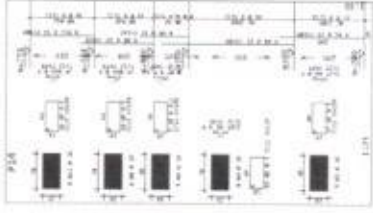
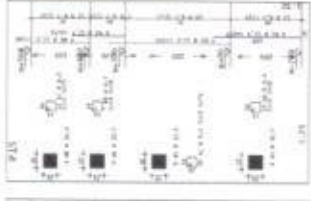
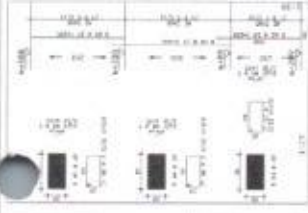
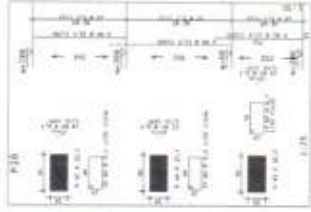

EDITADO EM 13/03/2024  
 1497  
 Página  
 03

**PREFEITURA MUNICIPAL DE PACAÍAS**  
**SECRETARIA MUNICIPAL DE EDUCAÇÃO**  
**ESCOLA COMPLEXO EDUCACIONAL MUNICIPAL DE PACAÍAS**

LOCALIDADE DO CENTRO ZONA URBANA - PACAÍAS  
 END: BRQ. SOUZA - CREAS. 62.762  
 MUNICÍPIO: PACAÍAS - ESTADO: MATO GROSSO DO SUL

DATA: 20/03/2023

RECEBIÇÃO Nº: 03

ITEM	QUANTIDADE	UNIDADE	VALOR UNITÁRIO	VALOR TOTAL
01				
02				
03				
04				
05				
06				
07				
08				
09				
10				
11				
12				
13				
14				
15				
16				
17				
18				
19				
20				
21				
22				
23				
24				
25				
26				
27				
28				
29				
30				
31				
32				
33				
34				
35				
36				
37				
38				
39				
40				
41				
42				
43				
44				
45				
46				
47				
48				
49				
50				

ITEM	QUANTIDADE	UNIDADE	VALOR UNITÁRIO	VALOR TOTAL
51				
52				
53				
54				
55				
56				
57				
58				
59				
60				
61				
62				
63				
64				
65				
66				
67				
68				
69				
70				
71				
72				
73				
74				
75				
76				
77				
78				
79				
80				

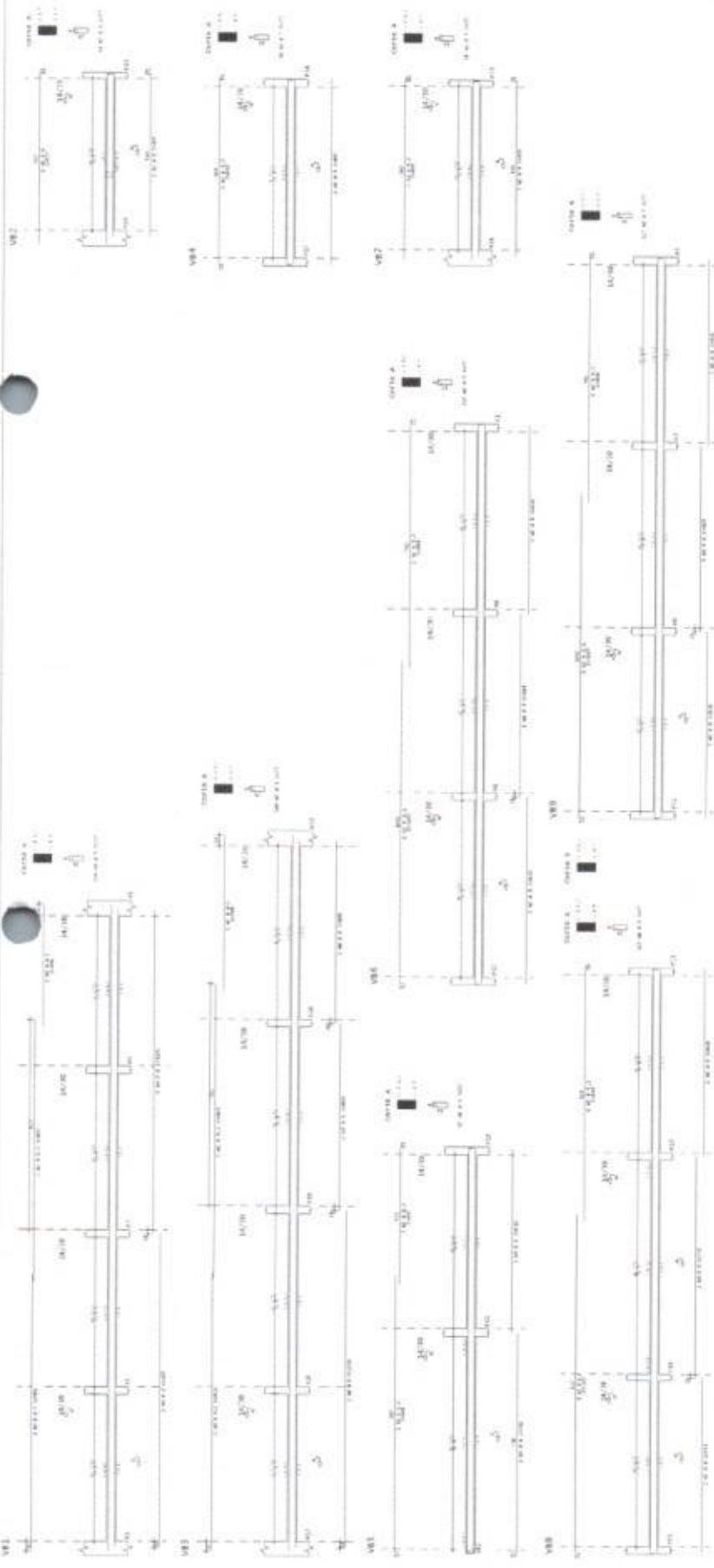

COMISSÃO DE LICITAÇÃO - P.M. DE PACAJUS

1498

Página



PREFEITURA MUNICIPAL DE PACAJUS  
 ESCOLA COMPLEXO EDUCACIONAL MUNICIPAL DE PACAJUS

LOCAL: LOCALIDADE DO CENTRO ZONA URBANA - PACAJUS  
 END: BRUNO SOUSA - CARRETE 12 7182  
 EXECUTIVO: EDUARDO DE CARVALHO  
 BLOCO: BLOCO 0203A

DATA: 05/05/2023  
 Nº: 05



ITEM	QUANTIDADE	UNIDADE	VALOR UNITÁRIO	VALOR TOTAL
100	100	m	100,00	10.000,00
101	100	m	100,00	10.000,00
102	100	m	100,00	10.000,00
103	100	m	100,00	10.000,00
104	100	m	100,00	10.000,00
105	100	m	100,00	10.000,00
106	100	m	100,00	10.000,00
107	100	m	100,00	10.000,00
108	100	m	100,00	10.000,00
109	100	m	100,00	10.000,00
110	100	m	100,00	10.000,00
111	100	m	100,00	10.000,00
112	100	m	100,00	10.000,00
113	100	m	100,00	10.000,00
114	100	m	100,00	10.000,00
115	100	m	100,00	10.000,00
116	100	m	100,00	10.000,00
117	100	m	100,00	10.000,00
118	100	m	100,00	10.000,00
119	100	m	100,00	10.000,00
120	100	m	100,00	10.000,00
121	100	m	100,00	10.000,00
122	100	m	100,00	10.000,00
123	100	m	100,00	10.000,00
124	100	m	100,00	10.000,00
125	100	m	100,00	10.000,00
126	100	m	100,00	10.000,00
127	100	m	100,00	10.000,00
128	100	m	100,00	10.000,00
129	100	m	100,00	10.000,00
130	100	m	100,00	10.000,00
131	100	m	100,00	10.000,00
132	100	m	100,00	10.000,00
133	100	m	100,00	10.000,00
134	100	m	100,00	10.000,00
135	100	m	100,00	10.000,00
136	100	m	100,00	10.000,00
137	100	m	100,00	10.000,00
138	100	m	100,00	10.000,00
139	100	m	100,00	10.000,00
140	100	m	100,00	10.000,00
141	100	m	100,00	10.000,00
142	100	m	100,00	10.000,00
143	100	m	100,00	10.000,00
144	100	m	100,00	10.000,00
145	100	m	100,00	10.000,00
146	100	m	100,00	10.000,00
147	100	m	100,00	10.000,00
148	100	m	100,00	10.000,00
149	100	m	100,00	10.000,00
150	100	m	100,00	10.000,00
151	100	m	100,00	10.000,00
152	100	m	100,00	10.000,00
153	100	m	100,00	10.000,00
154	100	m	100,00	10.000,00
155	100	m	100,00	10.000,00
156	100	m	100,00	10.000,00
157	100	m	100,00	10.000,00
158	100	m	100,00	10.000,00
159	100	m	100,00	10.000,00
160	100	m	100,00	10.000,00
161	100	m	100,00	10.000,00
162	100	m	100,00	10.000,00
163	100	m	100,00	10.000,00
164	100	m	100,00	10.000,00
165	100	m	100,00	10.000,00
166	100	m	100,00	10.000,00
167	100	m	100,00	10.000,00
168	100	m	100,00	10.000,00
169	100	m	100,00	10.000,00
170	100	m	100,00	10.000,00
171	100	m	100,00	10.000,00
172	100	m	100,00	10.000,00
173	100	m	100,00	10.000,00
174	100	m	100,00	10.000,00
175	100	m	100,00	10.000,00
176	100	m	100,00	10.000,00
177	100	m	100,00	10.000,00
178	100	m	100,00	10.000,00
179	100	m	100,00	10.000,00
180	100	m	100,00	10.000,00
181	100	m	100,00	10.000,00
182	100	m	100,00	10.000,00
183	100	m	100,00	10.000,00
184	100	m	100,00	10.000,00
185	100	m	100,00	10.000,00
186	100	m	100,00	10.000,00
187	100	m	100,00	10.000,00
188	100	m	100,00	10.000,00
189	100	m	100,00	10.000,00
190	100	m	100,00	10.000,00
191	100	m	100,00	10.000,00
192	100	m	100,00	10.000,00
193	100	m	100,00	10.000,00
194	100	m	100,00	10.000,00
195	100	m	100,00	10.000,00
196	100	m	100,00	10.000,00
197	100	m	100,00	10.000,00
198	100	m	100,00	10.000,00
199	100	m	100,00	10.000,00
200	100	m	100,00	10.000,00

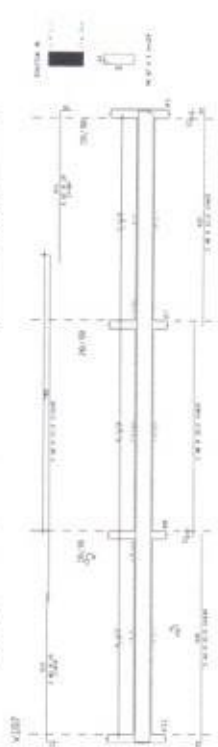
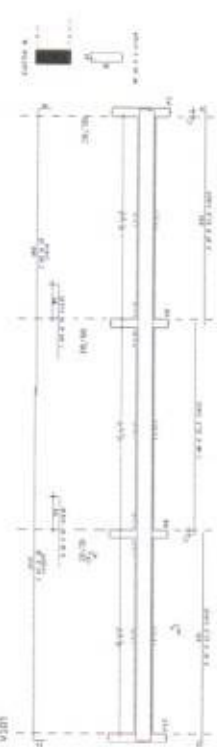
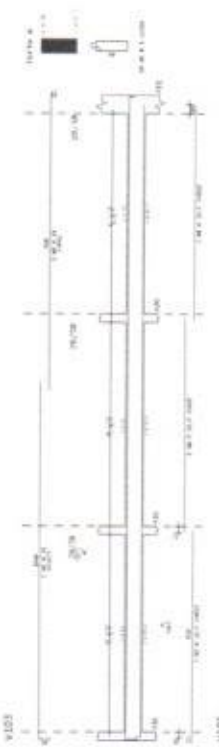
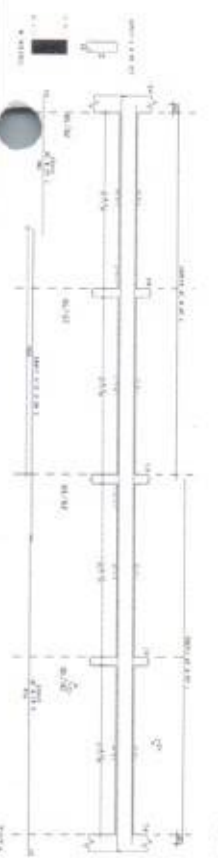
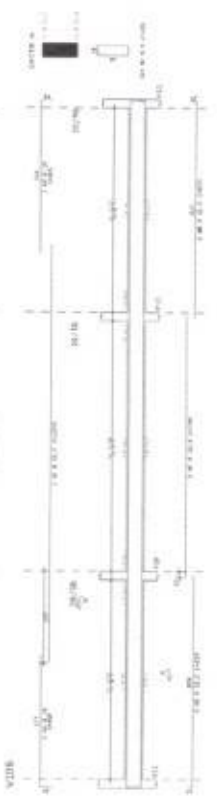
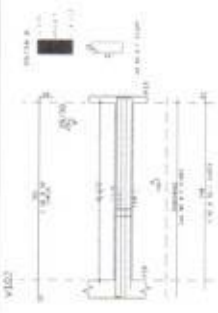

COMISSÃO DE LICITAÇÃO - P.M. DE PACAEMBUÍ

1500

Página

**IDS** INSCRIÇÃO EM PROPOSTAS

PREFEITURA MUNICIPAL DE PACAEMBUÍ

ESCOLA COMPLEXO EDUCACIONAL MUNICIPAL DE PACAEMBUÍ

OBJETO: OBRAS DE REFORMA E MANUTENÇÃO

LOCALIDADE DO CENTRO JUNA LARINA - PACAEMBUÍ

EMPRESA: [ ]

END: RODO DIOGA - CENAZE ELIAD

EXECUTIVO: [ ]

RECIBO Nº: [ ]

DATA: [ ]

VALOR: [ ]

DATA: 07 MARÇO 2023

07

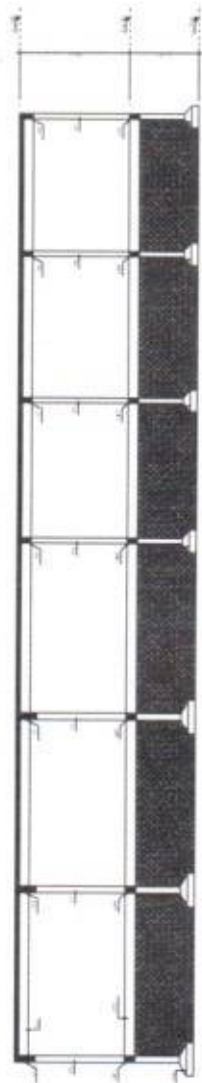

**01** CORTE EDIFICAÇÃO  
ESCALA 1/50

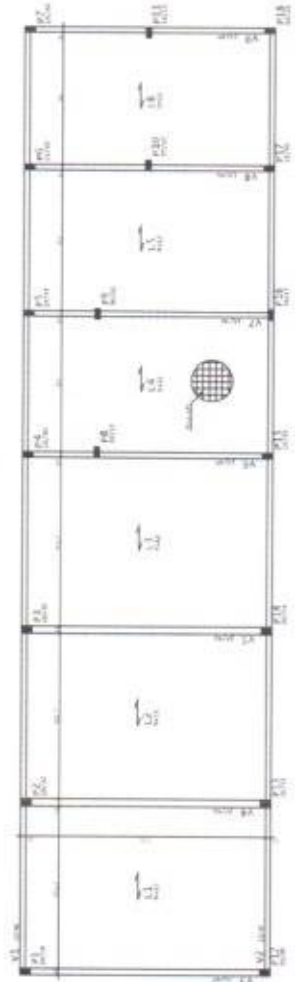

**02** PLANTA DE FORMAS SUPERIOR  
ESCALA 1/50

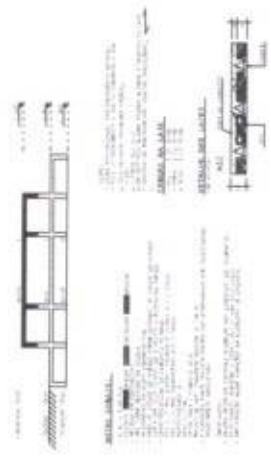

<b>IDS</b>		PREFEITURA MUNICIPAL DE PACAÍAS	
SECRETARIA DE EDUCAÇÃO		ESCOLA COMPLEXO EDUCACIONAL MUNICIPAL DE PACAÍAS	
SECRETARIA DE FINANÇAS		TOMADA DE PREÇOS	
LOCALIDADE DE ENTREGA DE MATERIAIS - PACAÍAS		MATERIAIS	
EMPRESA: [ ]		COTAÇÃO Nº: 05	
ENDEREÇO: [ ]		COTAÇÃO Nº: 05	
CNPJ: [ ]		COTAÇÃO Nº: 05	
INSCRIÇÃO ESTADUAL: [ ]		COTAÇÃO Nº: 05	
INSCRIÇÃO MUNICIPAL: [ ]		COTAÇÃO Nº: 05	



		<b>PREFEITURA MUNICIPAL DE PACAJUS</b> ESCOLA COMPLEXO EDUCACIONAL MUNICIPAL DE PACAJUS
Rua: JACARA DE BELENHO COM. URBAN. PACAJUS CEP: 64824-000		Data: _____ Folha: 02 de 02
Rua: _____ CEP: _____		Data: _____ Folha: _____



1	2	3	4	5	6	7	8	9	10	11	12	13	14	15	16	17	18	19	20	21	22	23	24	25	26	27	28	29	30	31	32	33	34	35	36	37	38	39	40	41	42	43	44	45	46	47	48	49	50	51	52	53	54	55	56	57	58	59	60	61	62	63	64	65	66	67	68	69	70	71	72	73	74	75	76	77	78	79	80	81	82	83	84	85	86	87	88	89	90	91	92	93	94	95	96	97	98	99	100
---	---	---	---	---	---	---	---	---	----	----	----	----	----	----	----	----	----	----	----	----	----	----	----	----	----	----	----	----	----	----	----	----	----	----	----	----	----	----	----	----	----	----	----	----	----	----	----	----	----	----	----	----	----	----	----	----	----	----	----	----	----	----	----	----	----	----	----	----	----	----	----	----	----	----	----	----	----	----	----	----	----	----	----	----	----	----	----	----	----	----	----	----	----	----	----	----	----	----	-----

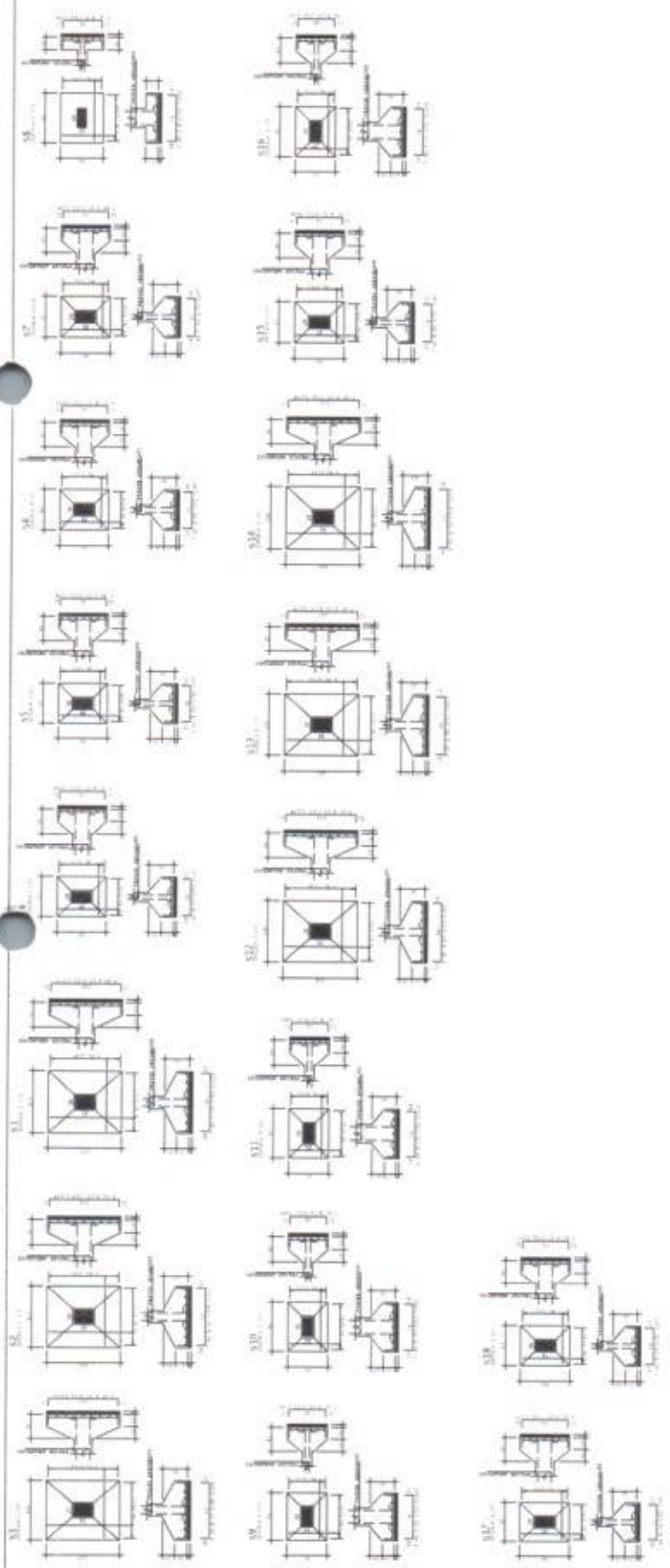

Item	Descrição	Quantidade	Valor Unitário	Valor Total
1				
2				
3				
4				
5				
6				
7				
8				
9				
10				
11				
12				
13				
14				
15				
16				
17				
18				
19				
20				
21				
22				
23				
24				
25				
26				
27				
28				
29				
30				
31				
32				
33				
34				
35				
36				
37				
38				
39				
40				
41				
42				
43				
44				
45				
46				
47				
48				
49				
50				
51				
52				
53				
54				
55				
56				
57				
58				
59				
60				
61				
62				
63				
64				
65				
66				
67				
68				
69				
70				
71				
72				
73				
74				
75				
76				
77				
78				
79				
80				
81				
82				
83				
84				
85				
86				
87				
88				
89				
90				
91				
92				
93				
94				
95				
96				
97				
98				
99				
100				

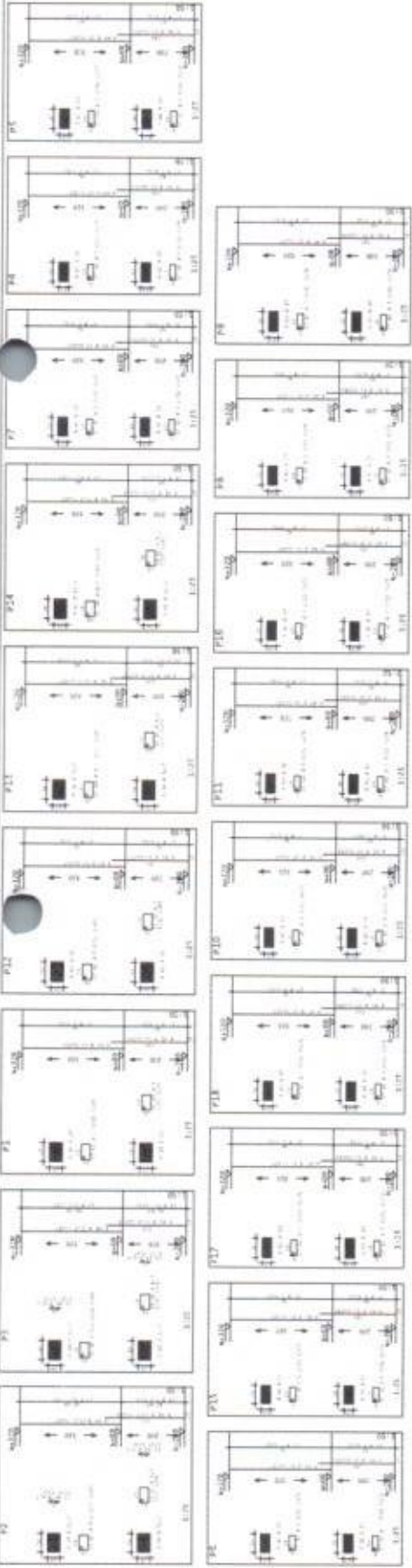

COMISSÃO DE LICITAÇÃO - P.M. DE PACAULAS  
 1503  
 Página

**IDS** INSTITUTO DE DESENVOLVIMENTO SOCIAL

PREFEITURA MUNICIPAL DE PACAULAS  
 ESCOLA COMPLEXO EDUCACIONAL MUNICIPAL DE PACAULAS  
 PLANEJAMENTO

LOCALIDADE DO CENTRO ZONA URBANA - PACAULAS  
 Nº DE IDENTIFICAÇÃO DO PROJETO: 1503  
 Nº DE PROJETO: 1503  
 Nº DE FOLHA: 03  
 Nº DE FOLHAS: 03

DATA: 15/03/2013

Item	Descrição	Quantidade	Valor Unitário	Valor Total
1				
2				
3				
4				
5				
6				
7				
8				
9				
10				
11				
12				
13				
14				
15				
16				
17				
18				
19				
20				
21				
22				
23				
24				
25				
26				
27				
28				
29				
30				
31				
32				
33				
34				
35				
36				
37				
38				
39				
40				
41				
42				
43				
44				
45				
46				
47				
48				
49				
50				

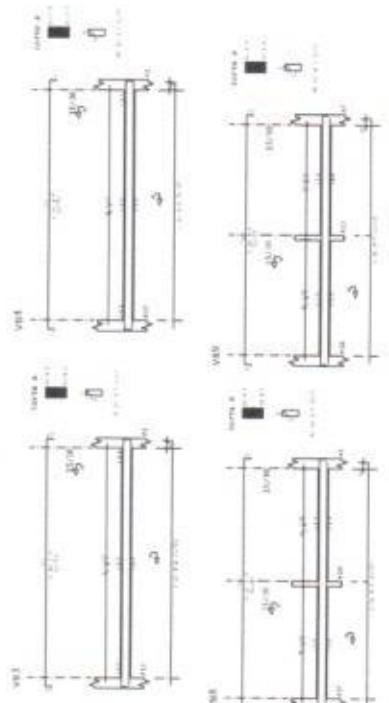

**IDS**  
SOLUÇÕES EM ENGENHARIA

**PREFEITURA MUNICIPAL DE PASADÃO**  
ESCOLA COMPLEXO EDUCACIONAL MUNICIPAL DE PASADÃO  
AV. 9890 BALNEÁRIO

EMPRESA: \_\_\_\_\_ Nº do Bando de R.D.: **04**

EMPRESA: \_\_\_\_\_ Nº do Edital: \_\_\_\_\_

EMPRESA: \_\_\_\_\_ Nº do Item: \_\_\_\_\_

EMPRESA: \_\_\_\_\_ Nº do Item: \_\_\_\_\_

EMPRESA: \_\_\_\_\_ Nº do Item: \_\_\_\_\_

EMPRESA: \_\_\_\_\_ Nº do Item: \_\_\_\_\_

QTD	UNID	DESCRICO

Escala	
1:50	
1:100	
1:200	
1:300	
1:400	
1:500	
1:600	
1:700	
1:800	
1:900	
1:1000	
1:1200	
1:1500	
1:2000	
1:2500	
1:3000	
1:3500	
1:4000	
1:4500	
1:5000	
1:6000	
1:7000	
1:8000	
1:9000	
1:10000	

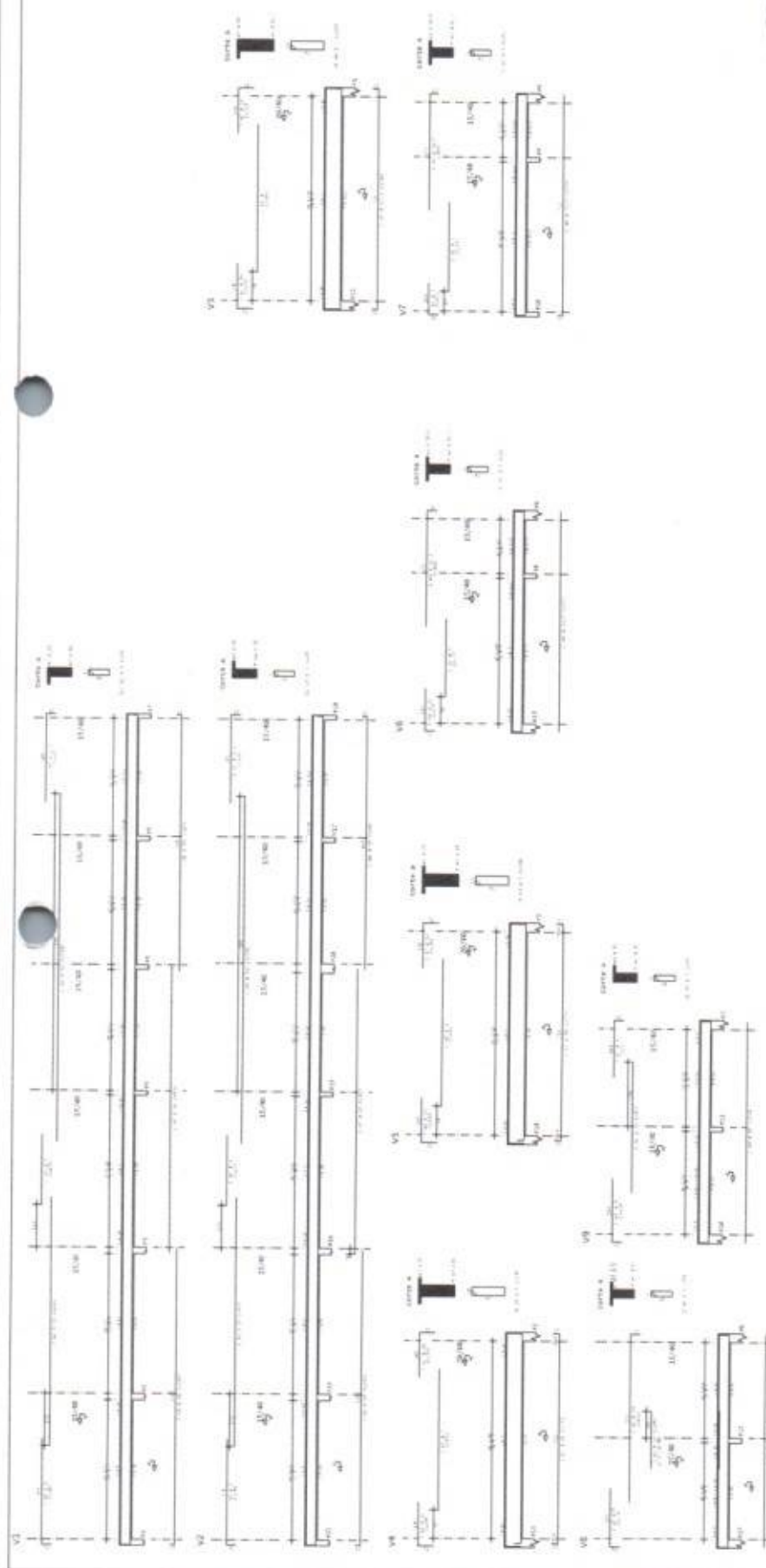

**ORGANIZAÇÃO:** PREFEITURA MUNICIPAL DE PACAULS  
**PROPOSTA:** ESCOLA COMPLEXO EDUCACIONAL MUNICIPAL DE PACAULS  
**OBJETO:** OBRA DE RECONSTRUÇÃO

**LOCALIZADA EM:** CENTRO URBANO - PACAULS  
**ESPECIALIDADE:** OBRA DE RECONSTRUÇÃO  
**TOMO:** 03 (TERCEIRO TOMO) - COTAÇÃO DE PREÇOS  
**DIÁRIO:** 06

**DATA:** 06/11/2011  
**HORA:** 08:00

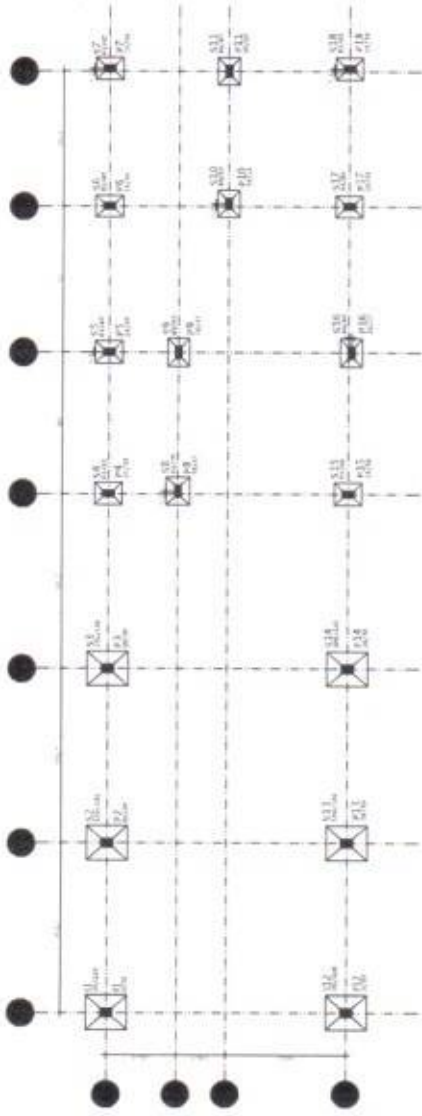

01 | PLANTA DE LOCAÇÃO E FUNDAÇÃO  
ESCALA 1/ 50



NOTA: COMEÇAR O ALCANTARADO INMEDIATAMENTE DEPOIS DO CONTRA-ALCANTARADO DE 10 CM DE LARGURA.



02 | PLANTA DE FORMAS TÊRREO  
ESCALA 1/ 50

CORTE ENFOQUE 1



<b>IDS</b> SOLUÇÕES EM ENGENHARIA	PREFEITURA MUNICIPAL DE PACAÚS	PLANTA DE LOCAÇÃO E FUNDAÇÃO	INSCRIÇÃO Nº	01
	ESCOLA COMPLEXO EDUCACIONAL MUNICIPAL DE PACAÚS		PROJETO Nº	
LOCAL: CALDEIRÃO DE CIMA - JARDIM - PACAÚS	RUBRICAS			
PROJ. CIVIL	PROJ. ELÉTRICO	PROJ. MECÂNICO	PROJ. QUÍMICO	PROJ. OUTROS
PROJ. ARQUITETURA	PROJ. SANITÁRIO	PROJ. STRUTURAL	PROJ. TÁNDER	PROJ. VENTILAÇÃO
PROJ. INSTALAÇÃO DE EQUIPAMENTOS	PROJ. SINALIZAÇÃO	PROJ. SINALIZAÇÃO DE SEGURANÇA	PROJ. SINALIZAÇÃO DE PROTEÇÃO	PROJ. SINALIZAÇÃO DE PAINEL
PROJ. SINALIZAÇÃO DE PAINEL	PROJ. SINALIZAÇÃO DE SINALIZAÇÃO	PROJ. SINALIZAÇÃO DE SINALIZAÇÃO	PROJ. SINALIZAÇÃO DE SINALIZAÇÃO	PROJ. SINALIZAÇÃO DE SINALIZAÇÃO
PROJ. SINALIZAÇÃO DE SINALIZAÇÃO	PROJ. SINALIZAÇÃO DE SINALIZAÇÃO	PROJ. SINALIZAÇÃO DE SINALIZAÇÃO	PROJ. SINALIZAÇÃO DE SINALIZAÇÃO	PROJ. SINALIZAÇÃO DE SINALIZAÇÃO
PROJ. SINALIZAÇÃO DE SINALIZAÇÃO	PROJ. SINALIZAÇÃO DE SINALIZAÇÃO	PROJ. SINALIZAÇÃO DE SINALIZAÇÃO	PROJ. SINALIZAÇÃO DE SINALIZAÇÃO	PROJ. SINALIZAÇÃO DE SINALIZAÇÃO
PROJ. SINALIZAÇÃO DE SINALIZAÇÃO	PROJ. SINALIZAÇÃO DE SINALIZAÇÃO	PROJ. SINALIZAÇÃO DE SINALIZAÇÃO	PROJ. SINALIZAÇÃO DE SINALIZAÇÃO	PROJ. SINALIZAÇÃO DE SINALIZAÇÃO
PROJ. SINALIZAÇÃO DE SINALIZAÇÃO	PROJ. SINALIZAÇÃO DE SINALIZAÇÃO	PROJ. SINALIZAÇÃO DE SINALIZAÇÃO	PROJ. SINALIZAÇÃO DE SINALIZAÇÃO	PROJ. SINALIZAÇÃO DE SINALIZAÇÃO

Item	Descrição	Quantidade	Valor Unitário	Valor Total
1	...	...	...	...
2	...	...	...	...
3	...	...	...	...
4	...	...	...	...
5	...	...	...	...
6	...	...	...	...
7	...	...	...	...
8	...	...	...	...
9	...	...	...	...
10	...	...	...	...
11	...	...	...	...
12	...	...	...	...
13	...	...	...	...
14	...	...	...	...
15	...	...	...	...
16	...	...	...	...
17	...	...	...	...
18	...	...	...	...
19	...	...	...	...
20	...	...	...	...
21	...	...	...	...
22	...	...	...	...
23	...	...	...	...
24	...	...	...	...
25	...	...	...	...
26	...	...	...	...
27	...	...	...	...
28	...	...	...	...
29	...	...	...	...
30	...	...	...	...
31	...	...	...	...
32	...	...	...	...
33	...	...	...	...
34	...	...	...	...
35	...	...	...	...
36	...	...	...	...
37	...	...	...	...
38	...	...	...	...
39	...	...	...	...
40	...	...	...	...
41	...	...	...	...
42	...	...	...	...
43	...	...	...	...
44	...	...	...	...
45	...	...	...	...
46	...	...	...	...
47	...	...	...	...
48	...	...	...	...
49	...	...	...	...
50	...	...	...	...
51	...	...	...	...
52	...	...	...	...
53	...	...	...	...
54	...	...	...	...
55	...	...	...	...
56	...	...	...	...
57	...	...	...	...
58	...	...	...	...
59	...	...	...	...
60	...	...	...	...
61	...	...	...	...
62	...	...	...	...
63	...	...	...	...
64	...	...	...	...
65	...	...	...	...
66	...	...	...	...
67	...	...	...	...
68	...	...	...	...
69	...	...	...	...
70	...	...	...	...
71	...	...	...	...
72	...	...	...	...
73	...	...	...	...
74	...	...	...	...
75	...	...	...	...
76	...	...	...	...
77	...	...	...	...
78	...	...	...	...
79	...	...	...	...
80	...	...	...	...
81	...	...	...	...
82	...	...	...	...
83	...	...	...	...
84	...	...	...	...
85	...	...	...	...
86	...	...	...	...
87	...	...	...	...
88	...	...	...	...
89	...	...	...	...
90	...	...	...	...
91	...	...	...	...
92	...	...	...	...
93	...	...	...	...
94	...	...	...	...
95	...	...	...	...
96	...	...	...	...
97	...	...	...	...
98	...	...	...	...
99	...	...	...	...
100	...	...	...	...

Valor Total da Obra	R\$ 1.507.000,00
Valor do Projeto	R\$ 1.507.000,00
Valor da Licitação	R\$ 1.507.000,00
Valor da Proposta	R\$ 1.507.000,00
Valor da Garantia	R\$ 1.507.000,00
Valor da Reserva	R\$ 1.507.000,00

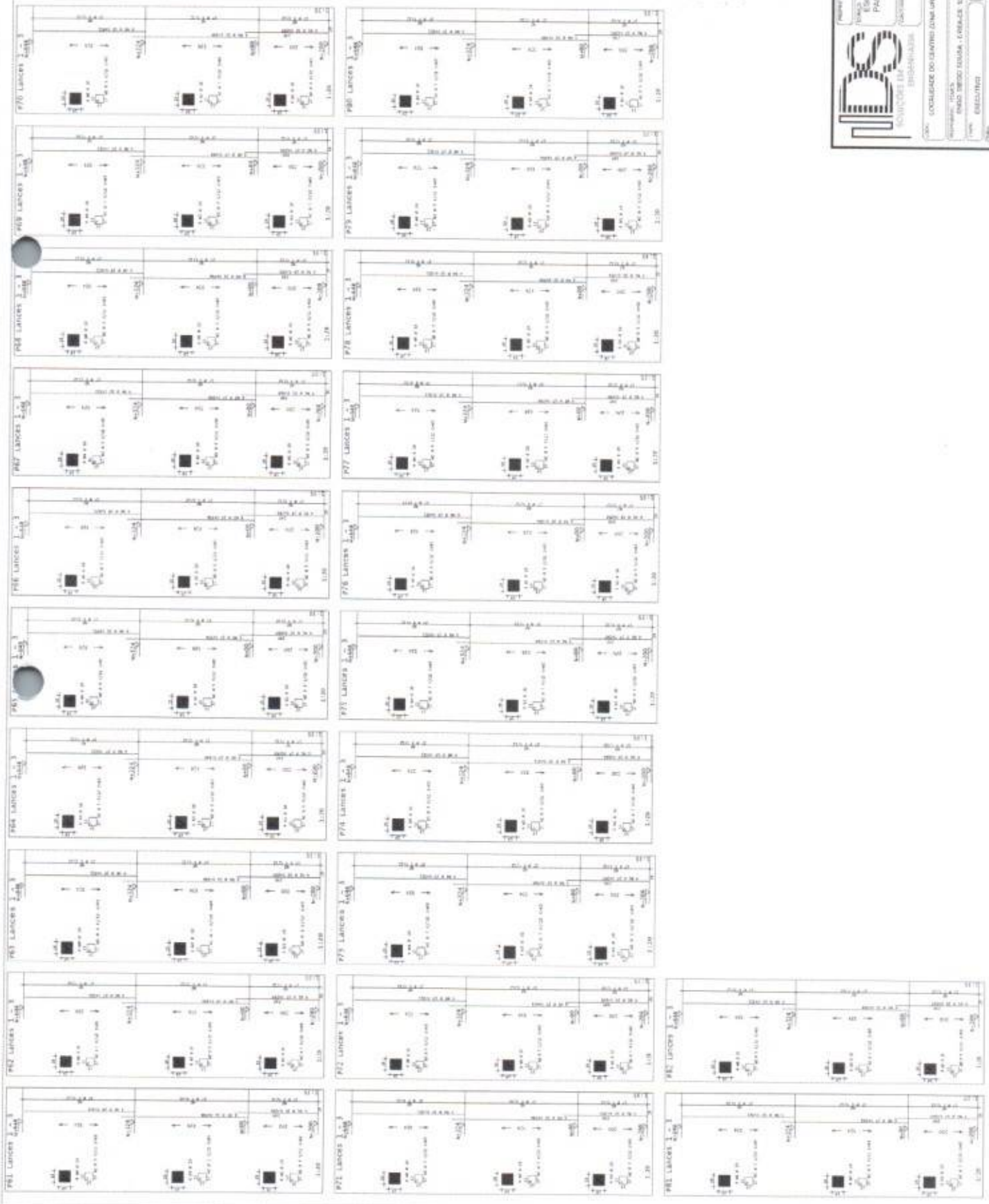

**PREFEITURA MUNICIPAL DE PACAJUS**  
**ESCOLA COMPLEXO EDUCACIONAL MUNICIPAL DE PACAJUS**  
**CONDIÇÕES DE PAGAMENTO**

**108**  
 BARRAGEM DE PACAJUS

CONDIÇÕES DE PAGAMENTO: ...

EMPRESA: ...

VALOR DA LICITAÇÃO: R\$ 1.507.000,00

DATA: 08

MATRIZ DE QUANTIDADE

Item	Descrição	Quantidade	Valor Unitário	Valor Total
1	...	...	...	...
2	...	...	...	...
3	...	...	...	...
4	...	...	...	...
5	...	...	...	...
6	...	...	...	...
7	...	...	...	...
8	...	...	...	...
9	...	...	...	...
10	...	...	...	...
11	...	...	...	...
12	...	...	...	...
13	...	...	...	...
14	...	...	...	...
15	...	...	...	...
16	...	...	...	...
17	...	...	...	...
18	...	...	...	...
19	...	...	...	...
20	...	...	...	...
21	...	...	...	...
22	...	...	...	...
23	...	...	...	...
24	...	...	...	...
25	...	...	...	...
26	...	...	...	...
27	...	...	...	...
28	...	...	...	...
29	...	...	...	...
30	...	...	...	...
31	...	...	...	...
32	...	...	...	...
33	...	...	...	...
34	...	...	...	...
35	...	...	...	...
36	...	...	...	...
37	...	...	...	...
38	...	...	...	...
39	...	...	...	...
40	...	...	...	...
41	...	...	...	...
42	...	...	...	...
43	...	...	...	...
44	...	...	...	...
45	...	...	...	...
46	...	...	...	...
47	...	...	...	...
48	...	...	...	...
49	...	...	...	...
50	...	...	...	...
51	...	...	...	...
52	...	...	...	...
53	...	...	...	...
54	...	...	...	...
55	...	...	...	...
56	...	...	...	...
57	...	...	...	...
58	...	...	...	...
59	...	...	...	...
60	...	...	...	...
61	...	...	...	...
62	...	...	...	...
63	...	...	...	...
64	...	...	...	...
65	...	...	...	...
66	...	...	...	...
67	...	...	...	...
68	...	...	...	...
69	...	...	...	...
70	...	...	...	...
71	...	...	...	...
72	...	...	...	...
73	...	...	...	...
74	...	...	...	...
75	...	...	...	...
76	...	...	...	...
77	...	...	...	...
78	...	...	...	...
79	...	...	...	...
80	...	...	...	...
81	...	...	...	...
82	...	...	...	...
83	...	...	...	...
84	...	...	...	...
85	...	...	...	...
86	...	...	...	...
87	...	...	...	...
88	...	...	...	...
89	...	...	...	...
90	...	...	...	...
91	...	...	...	...
92	...	...	...	...
93	...	...	...	...
94	...	...	...	...
95	...	...	...	...
96	...	...	...	...
97	...	...	...	...
98	...	...	...	...
99	...	...	...	...
100	...	...	...	...

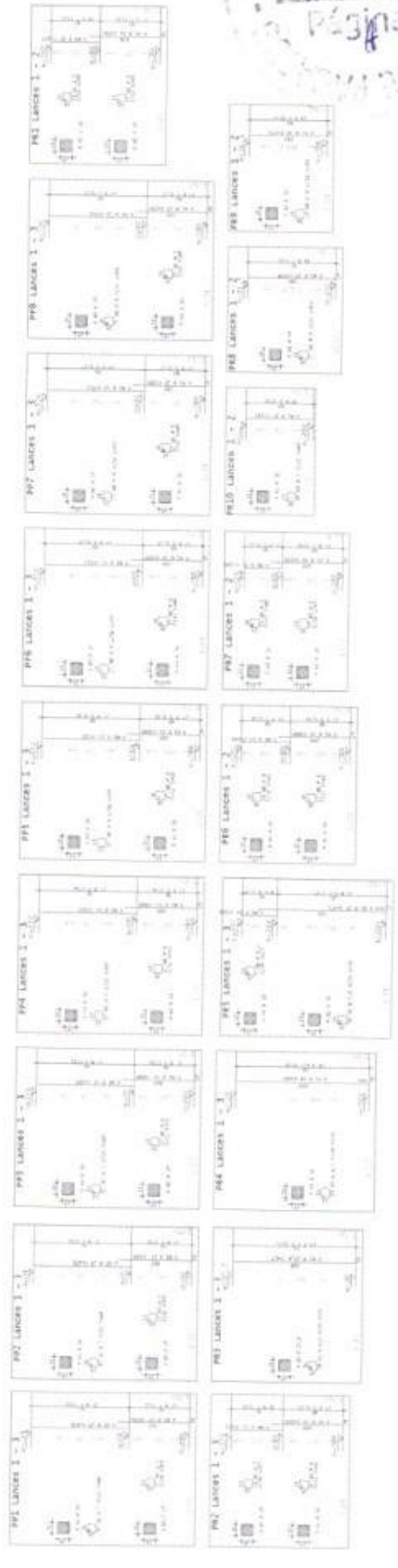
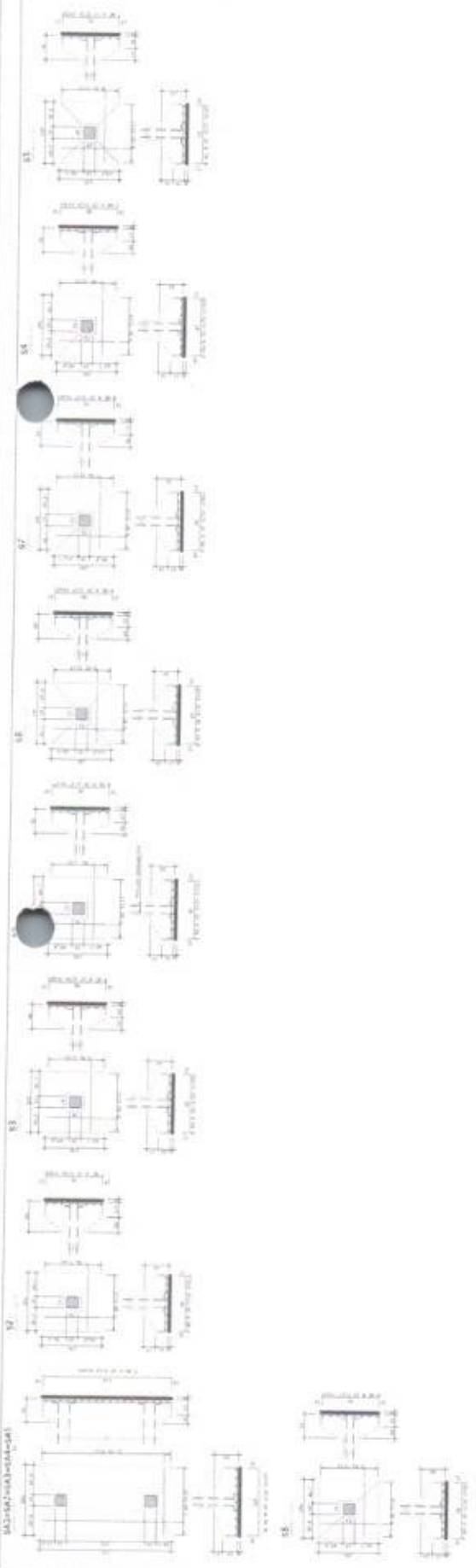

COMISSÃO DE LICITAÇÃO - P.M. DE PAZ DE ARARIPE  
 1508  
 Edital

**IDS**  
 Instituto de Desenvolvimento Sustentável e Gestão Ambiental

PREFEITURA MUNICIPAL DE PACAÍAS  
 ESCOLA COMPLEXO EDUCACIONAL MUNICIPAL DE PACAÍAS  
 LOCALIDADE DE CENTRO DONA URSULA - PACAÍAS

EMPRESA: AMATOS E FILIPE MORAES E PARANHANZA

LOCALIDADE DE CENTRO DONA URSULA - PACAÍAS  
 END. MEDO SOLHA - PARQUE DE TIJOLO  
 DISTRITO: CENTRO  
 CEP: 55200-000  
 ESTADO: PE  
 CATEGORIA: 01 - OBRAS DE CONSTRUÇÃO CIVIL

Nº: 001/2023  
 DATA: 26



COMISSÃO DE LICITAÇÃO - P.M. DE PACAÛS - 1509  
 1509  
 1509

PREFEITURA MUNICIPAL DE PACAÛS ESCOLA COMPLEXO EDUCACIONAL MUNICIPAL DE PACAÛS	
Diretor: <u>WILSON SAPPENA</u>	
Endereço: <u>AVENIDA DO CENTRO S/Nº JARDIM - PACAÛS</u>	
Estado: <u>BAHIA</u> Município: <u>PACAÛS</u>	
Direção: <u>EDUCACIONAL</u>	
Data: <u>13</u> de <u>MARÇO</u> de <u>2013</u>	



ESTR.	QUANT.	UNID.	VAL. UNIT.	VAL. TOT.

01  
02  
03  
04  
05  
06  
07  
08  
09  
10  
11  
12  
13  
14  
15  
16  
17  
18  
19  
20  
21  
22  
23  
24  
25  
26  
27  
28  
29  
30  
31  
32  
33  
34  
35  
36  
37  
38  
39  
40  
41  
42  
43  
44  
45  
46  
47  
48  
49  
50  
51  
52  
53  
54  
55  
56  
57  
58  
59  
60  
61  
62  
63  
64  
65  
66  
67  
68  
69  
70  
71  
72  
73  
74  
75  
76  
77  
78  
79  
80  
81  
82  
83  
84  
85  
86  
87  
88  
89  
90  
91  
92  
93  
94  
95  
96  
97  
98  
99  
100

1510  
Página  
P.M. DE PACAÛS - COMISSÃO DE LICITAÇÃO

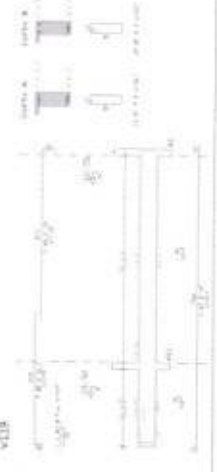
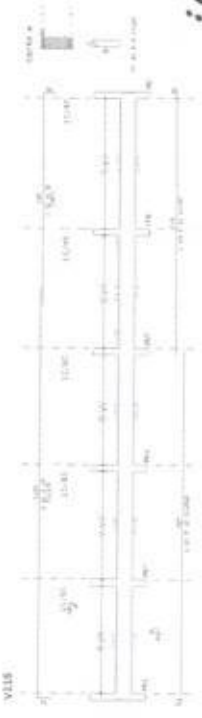
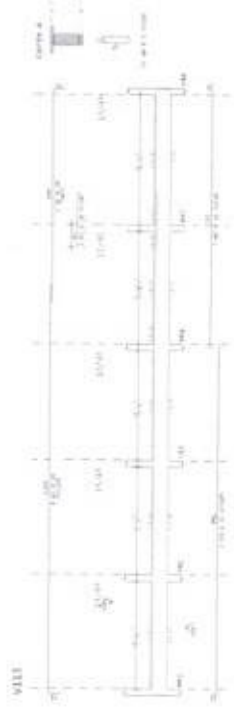
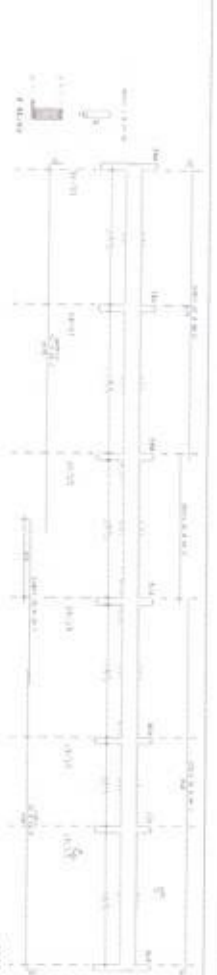
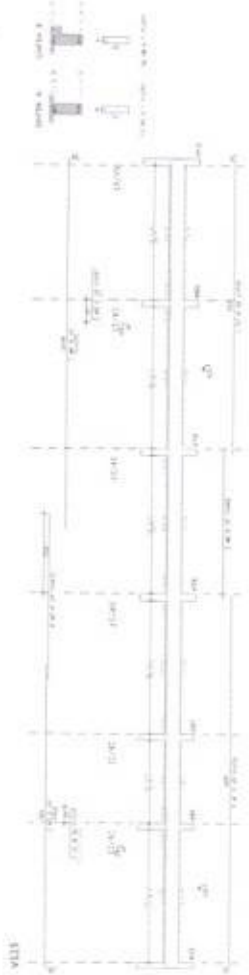
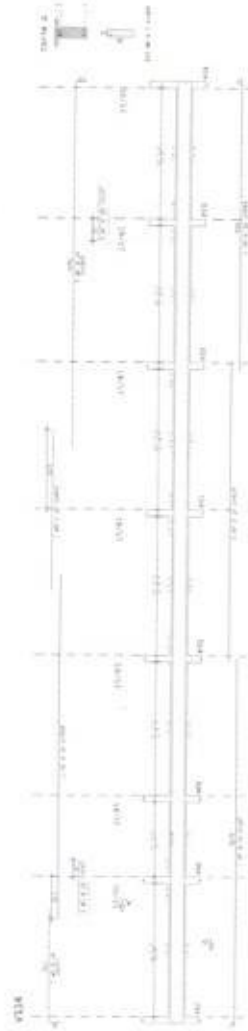
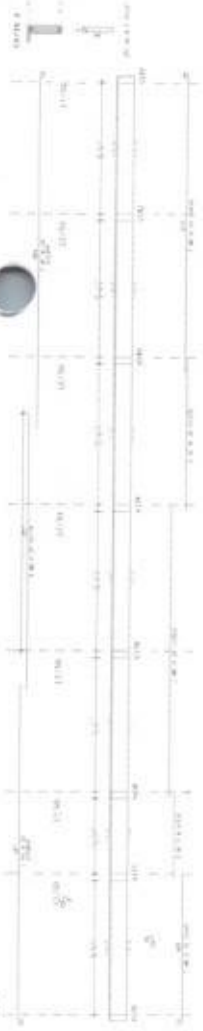

**IDS** SISTEMAS DE SOLUÇÕES EM EDIFICAÇÕES

PREFEITURA MUNICIPAL DE PACAÛS  
RUA DO COMPLEXO EDUCACIONAL MUNICIPAL DE PACAÛS  
CIVILIS - VILA SERRINHA

LOCALIDADE DO CENTRO ZONAL UNIMAS - PACAÛS  
RUA DO COMPLEXO EDUCACIONAL MUNICIPAL DE PACAÛS - 13140-000  
RUA DO COMPLEXO EDUCACIONAL MUNICIPAL DE PACAÛS - 13140-000

PROJETO DE ARQUITETURA  
PROJETO DE ARQUITETURA  
PROJETO DE ARQUITETURA

09/ MARÇO 2010  
14



Prefeitura Municipal de Pacaías Escola Complexo Educacional Municipal de Pacaías	
Rua: _____ Nº: _____ Município: Pacaías - Estado: Pernambuco	
Localidade: Zona Urbana - Pacaías Rua: Dr. João Souta - Lote: 12.314.0	
Município: Pacaías - Estado: Pernambuco	
Data: 04 de Março de 2013	
Nº: 15	



**IDS**  
 INSTITUÇÕES DE EDUCAÇÃO SUPERIOR

PREFEITURA MUNICIPAL DE PACAÜS  
 ESCOLA COMPLEXO EDUCACIONAL MUNICIPAL DE PACAÜS  
 QUADRA - VESTIBULAR

LOCALIDADE DO CENTRO ZONA URBANA - PACAÜS  
 FUND. EDUCACIONAL - LARANJEIROS (1914)  
 PROJETO DE ARQUITETURA - ZENÃO  
 COLEGIUM MUNICIPAL DE EDUCAÇÃO

01 MARÇO 2003  
 16

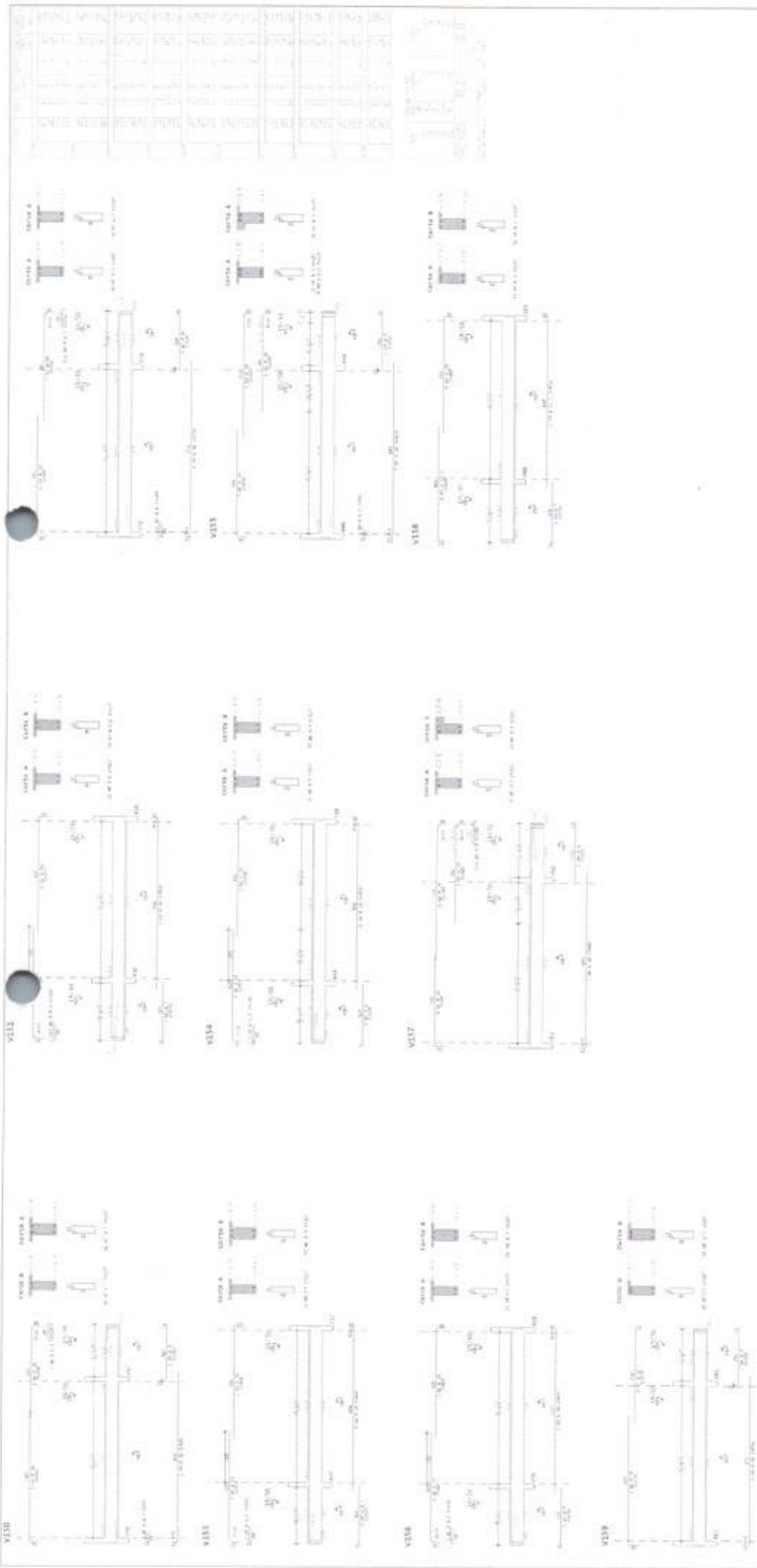

COMISSÃO DE LICITAÇÃO - P.M. DE PACAJUS  
 1513  
 página

 Prefeitura Municipal de Pacajus  
 Escola Complexo Educacional Municipal de Pacajus  
 Recursos da Prefeitura

Localidade do Centro: JON. LERMA - PACAJUS  
 Endereço: Rua Manoel de Fátima  
 Estado: BR/GOIÁS - CENSO: 31780  
 Município: PACAJUS  
 UF: GOIÁS  
 CEP: 73000-000

17

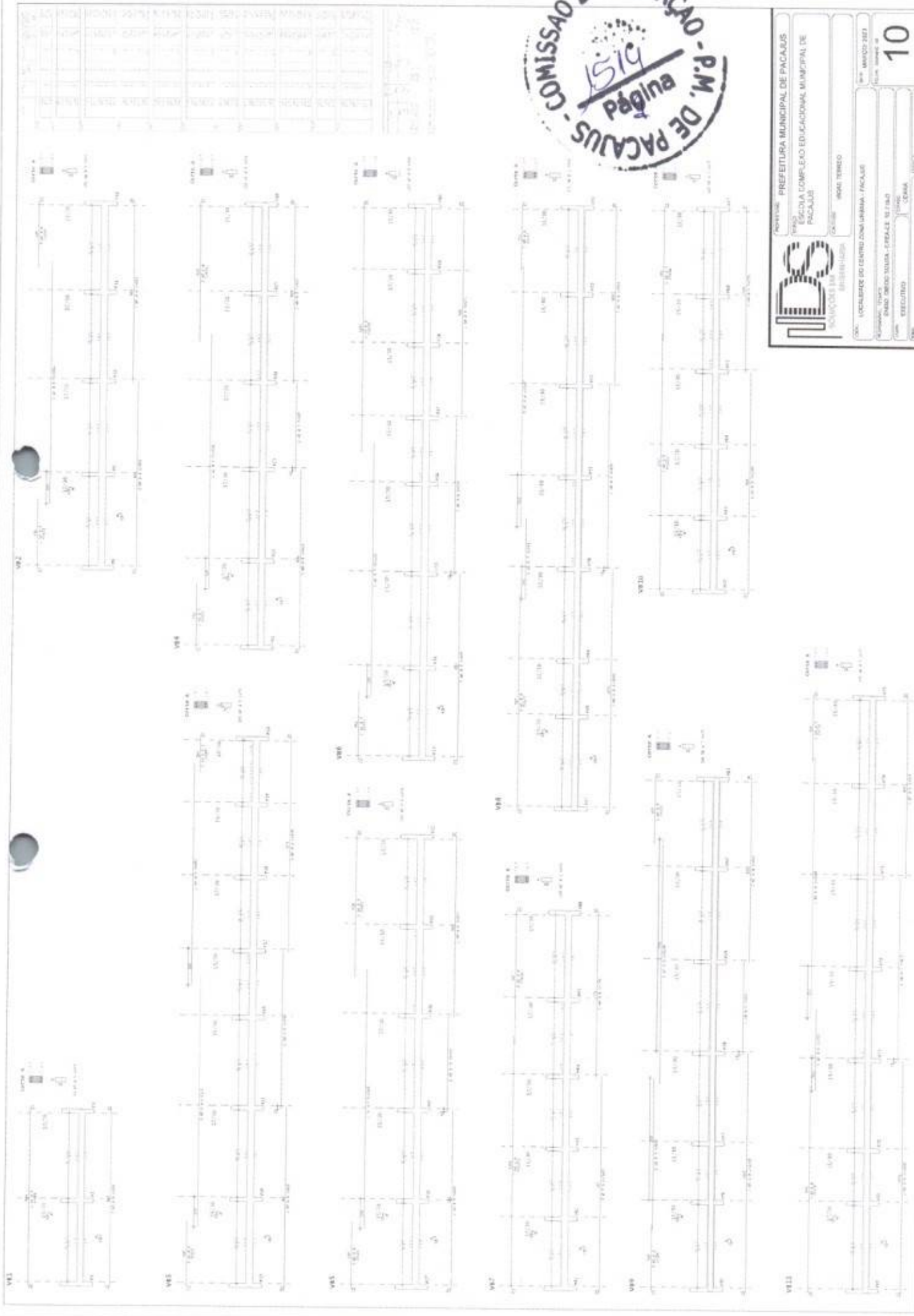

COMISSÃO DE LICITAÇÃO - P.M. DE PACAÛS
   
 1519
   
 Página



PREFEITURA MUNICIPAL DE PACAÛS  
 ESCOLA COMPLEXO EDUCACIONAL MUNICIPAL DE PACAÛS  
 LOCALIDADE DO CENTRO DONA LURDINA - PACAÛS  
 PROJETO DE ARQUITETURA - PLANO DE ALINHAMENTO DE REDES DE ABASTECIMENTO DE ÁGUA E ESGOTO  
 DATA: 10/05/2017

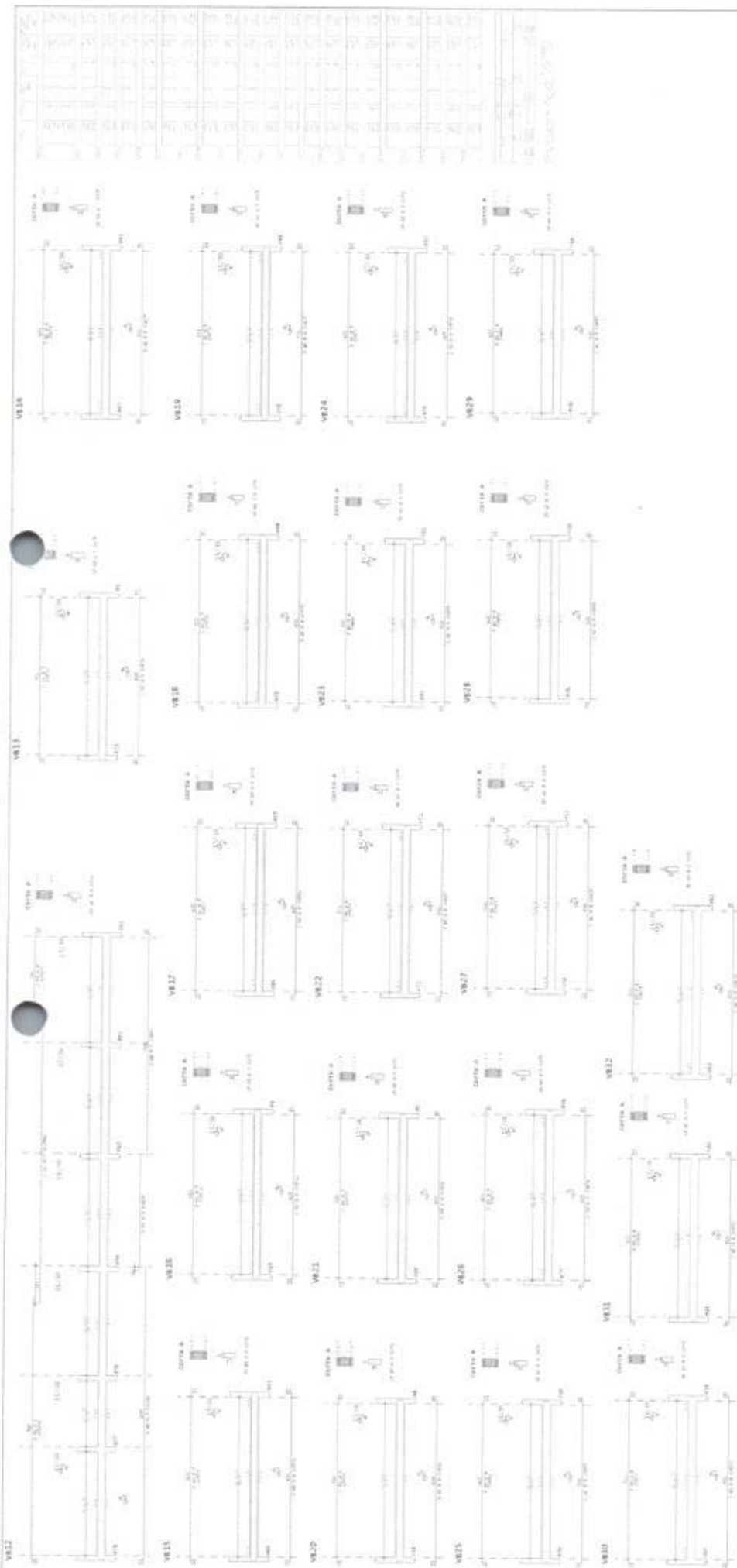

PREFEITURA MUNICIPAL DE PACAJUS	
ESCOLA COMPLEXO EDUCACIONAL MUNICIPAL DE PACAJUS	
SOLUÇÃO EM ESCRITÓRIO	
CANTÃO - 9860 TERMO	
LÍQUIDAÇÃO DE CENTRO CIVIL URBANA - PACAJUS	
PROPOSTA Nº 003	
ENCL. Nº 003 SOLU. - PRACE - 02.730	
EXECUTIVO	
CANTÃO	
COLÔNIA MARCELA - REG. EDUCACIONAL	
11	
11 MARÇO 2023	

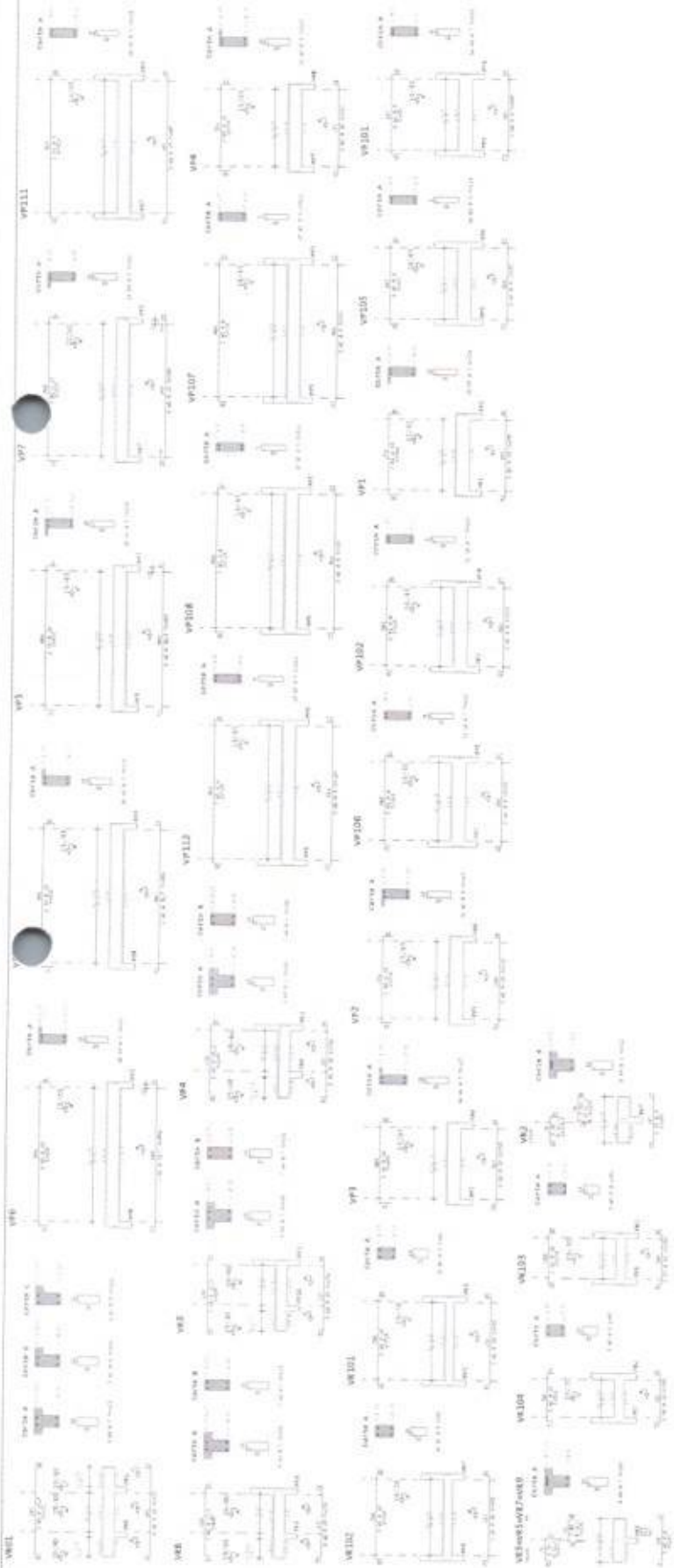

EMPRESA: PREFEITURA MUNICIPAL DE PACAÍAS  
 NOME: ESCOLA COMPLEXO EDUCACIONAL MUNICIPAL DE PACAÍAS

VALOR: R\$ 1.300.000,00

LOCALIDADE: DO CENTRO ZONA URBANA - PACAÍAS  
 Nº: 27  
 Nº: 27  
 Nº: 27  
 Nº: 27

DE	1	2	3	4	5	6	7	8	9	10	11	12	13	14	15	16	17	18	19	20	21	22	23	24	25	26	27	28	29	30	31	32	33	34	35	36	37	38	39	40	41	42	43	44	45	46	47	48	49	50	51	52	53	54	55	56	57	58	59	60	61	62	63	64	65	66	67	68	69	70	71	72	73	74	75	76	77	78	79	80	81	82	83	84	85	86	87	88	89	90	91	92	93	94	95	96	97	98	99	100
100	101	102	103	104	105	106	107	108	109	110	111	112	113	114	115	116	117	118	119	120	121	122	123	124	125	126	127	128	129	130	131	132	133	134	135	136	137	138	139	140	141	142	143	144	145	146	147	148	149	150	151	152	153	154	155	156	157	158	159	160	161	162	163	164	165	166	167	168	169	170	171	172	173	174	175	176	177	178	179	180	181	182	183	184	185	186	187	188	189	190	191	192	193	194	195	196	197	198	199	200

DE	1	2	3	4	5	6	7	8	9	10	11	12	13	14	15	16	17	18	19	20	21	22	23	24	25	26	27	28	29	30	31	32	33	34	35	36	37	38	39	40	41	42	43	44	45	46	47	48	49	50	51	52	53	54	55	56	57	58	59	60	61	62	63	64	65	66	67	68	69	70	71	72	73	74	75	76	77	78	79	80	81	82	83	84	85	86	87	88	89	90	91	92	93	94	95	96	97	98	99	100
100	101	102	103	104	105	106	107	108	109	110	111	112	113	114	115	116	117	118	119	120	121	122	123	124	125	126	127	128	129	130	131	132	133	134	135	136	137	138	139	140	141	142	143	144	145	146	147	148	149	150	151	152	153	154	155	156	157	158	159	160	161	162	163	164	165	166	167	168	169	170	171	172	173	174	175	176	177	178	179	180	181	182	183	184	185	186	187	188	189	190	191	192	193	194	195	196	197	198	199	200

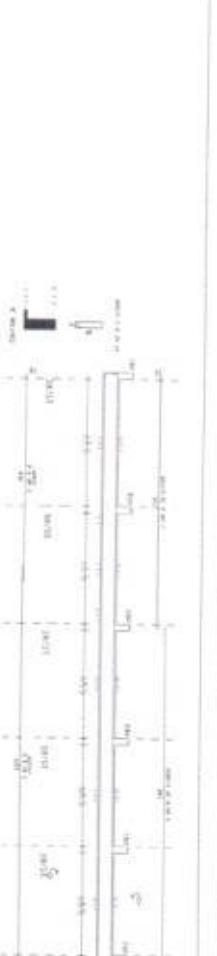
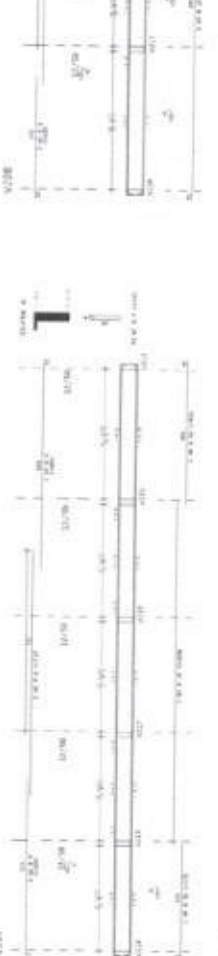
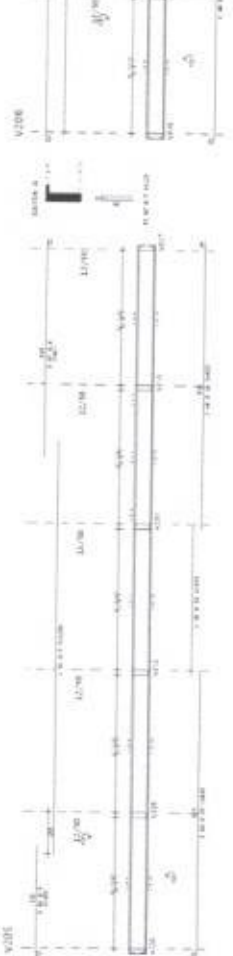
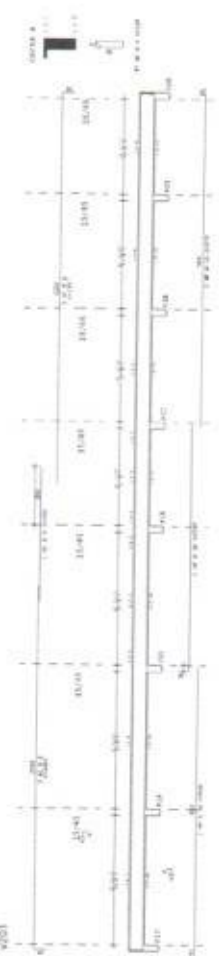
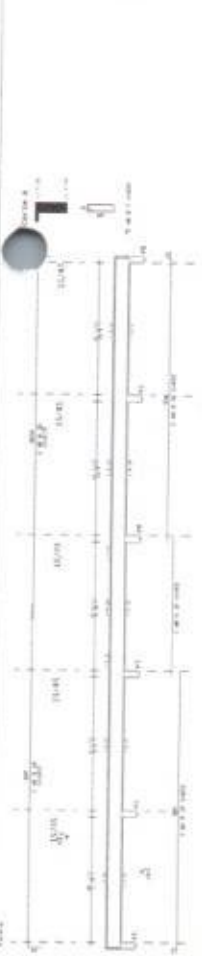
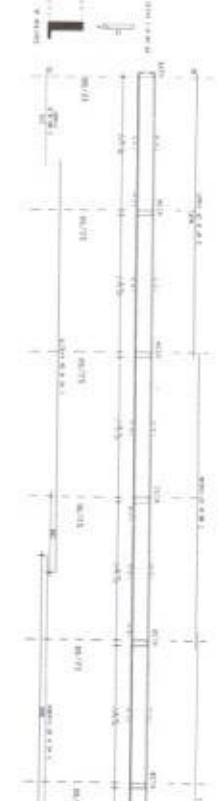
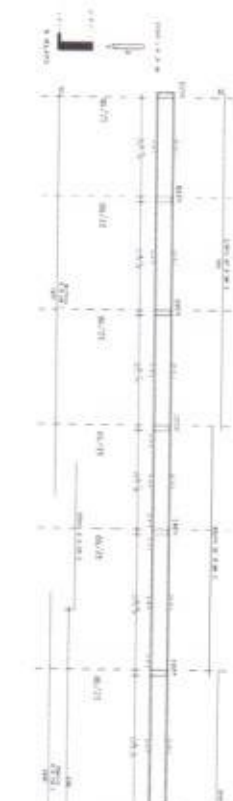

COMISSÃO DE LICITAÇÃO - P.M. DE PACAJUS  
 1517  
 Página 8

 PREFEITURA MUNICIPAL DE PACAJUS  
 ESCOLA COMPLEXO EDUCACIONAL MUNICIPAL DE PACAJUS  
 EDUCAÇÃO BÁSICA  
 EDUCAÇÃO INFÂNCIA  
 EDUCAÇÃO DE Jovens e Adultos

LOCALIDADE DO CENTRO: ZONA URBANA - PACAJUS  
 ENDEREÇO: RUA: RUA: CRUZEIRO 15.710  
 CEP: 05.000-000  
 MUNICÍPIO: PACAJUS - RJ

Nº do Edital: 19  
 Data: 19/03/2023



01	02	03	04	05	06	07	08	09	10	11	12	13	14	15	16	17	18	19	20	21	22	23	24	25	26	27	28	29	30	31	32	33	34	35	36	37	38	39	40	41	42	43	44	45	46	47	48	49	50	51	52	53	54	55	56	57	58	59	60	61	62	63	64	65	66	67	68	69	70	71	72	73	74	75	76	77	78	79	80	81	82	83	84	85	86	87	88	89	90	91	92	93	94	95	96	97	98	99	100
----	----	----	----	----	----	----	----	----	----	----	----	----	----	----	----	----	----	----	----	----	----	----	----	----	----	----	----	----	----	----	----	----	----	----	----	----	----	----	----	----	----	----	----	----	----	----	----	----	----	----	----	----	----	----	----	----	----	----	----	----	----	----	----	----	----	----	----	----	----	----	----	----	----	----	----	----	----	----	----	----	----	----	----	----	----	----	----	----	----	----	----	----	----	----	----	----	----	----	-----

01	02	03	04	05	06	07	08	09	10	11	12	13	14	15	16	17	18	19	20	21	22	23	24	25	26	27	28	29	30	31	32	33	34	35	36	37	38	39	40	41	42	43	44	45	46	47	48	49	50	51	52	53	54	55	56	57	58	59	60	61	62	63	64	65	66	67	68	69	70	71	72	73	74	75	76	77	78	79	80	81	82	83	84	85	86	87	88	89	90	91	92	93	94	95	96	97	98	99	100
----	----	----	----	----	----	----	----	----	----	----	----	----	----	----	----	----	----	----	----	----	----	----	----	----	----	----	----	----	----	----	----	----	----	----	----	----	----	----	----	----	----	----	----	----	----	----	----	----	----	----	----	----	----	----	----	----	----	----	----	----	----	----	----	----	----	----	----	----	----	----	----	----	----	----	----	----	----	----	----	----	----	----	----	----	----	----	----	----	----	----	----	----	----	----	----	----	----	----	-----





 PREFEITURA MUNICIPAL DE PACAJUS  
 ESCOLA COMPLETO EDUCACIONAL MUNICIPAL DE PACAJUS  
 SOLUÇÕES EM ENGENHARIA

LOCALIDADE DO CENTRO COM URBANA - FICALE  
 MARÇO/2023  
 DATA DE OBRIGATORIEDADE: 15/03/2023  
 DATA DE OBRIGATORIEDADE: 15/03/2023  
 DATA DE OBRIGATORIEDADE: 15/03/2023

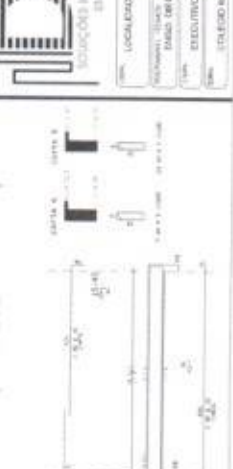
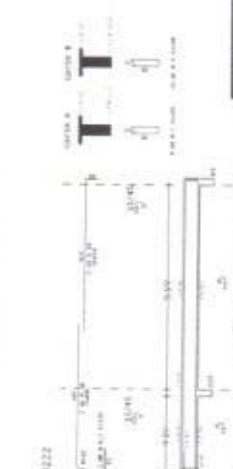
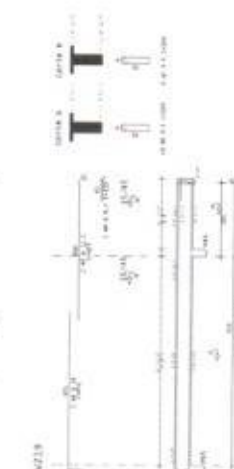
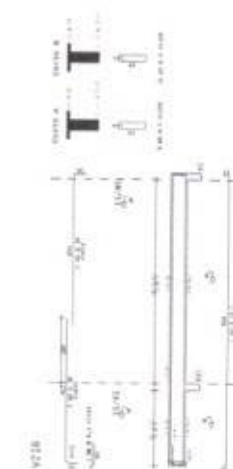
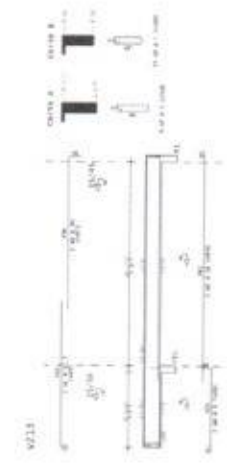
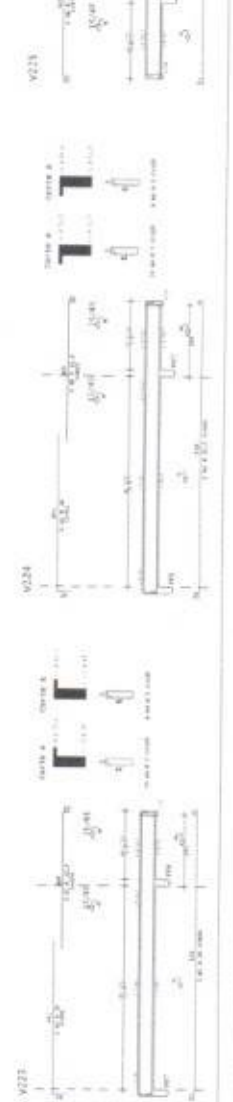
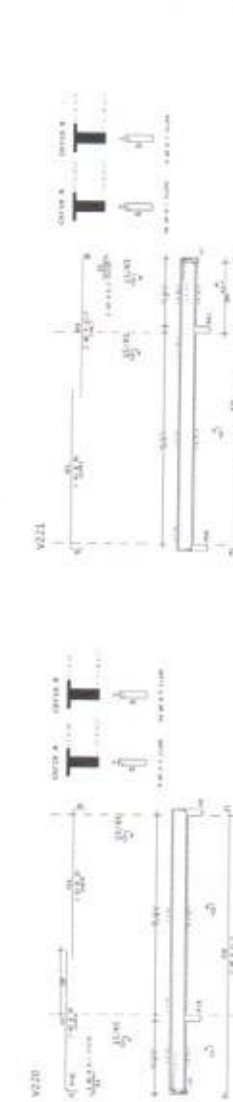
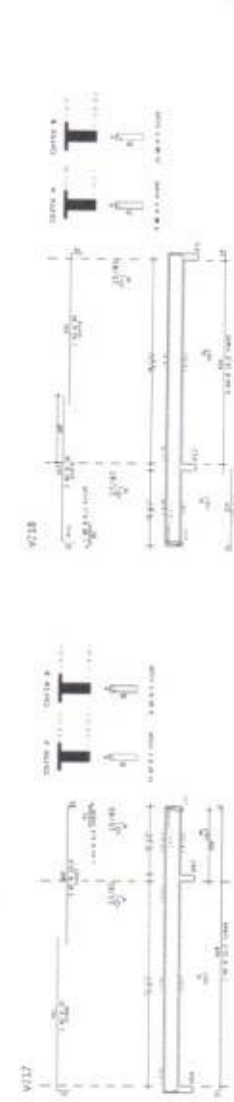
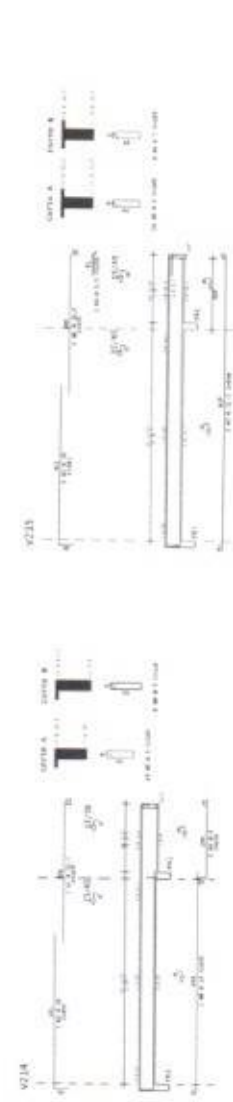
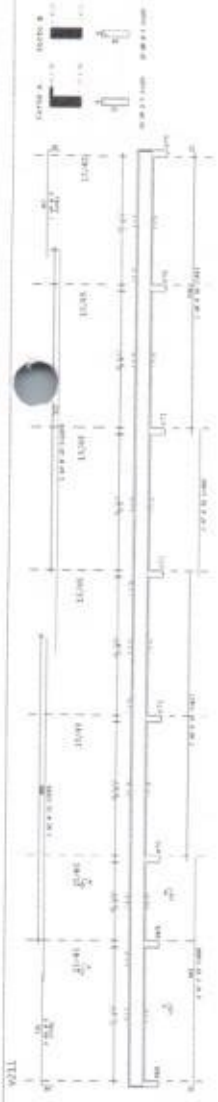
**20**

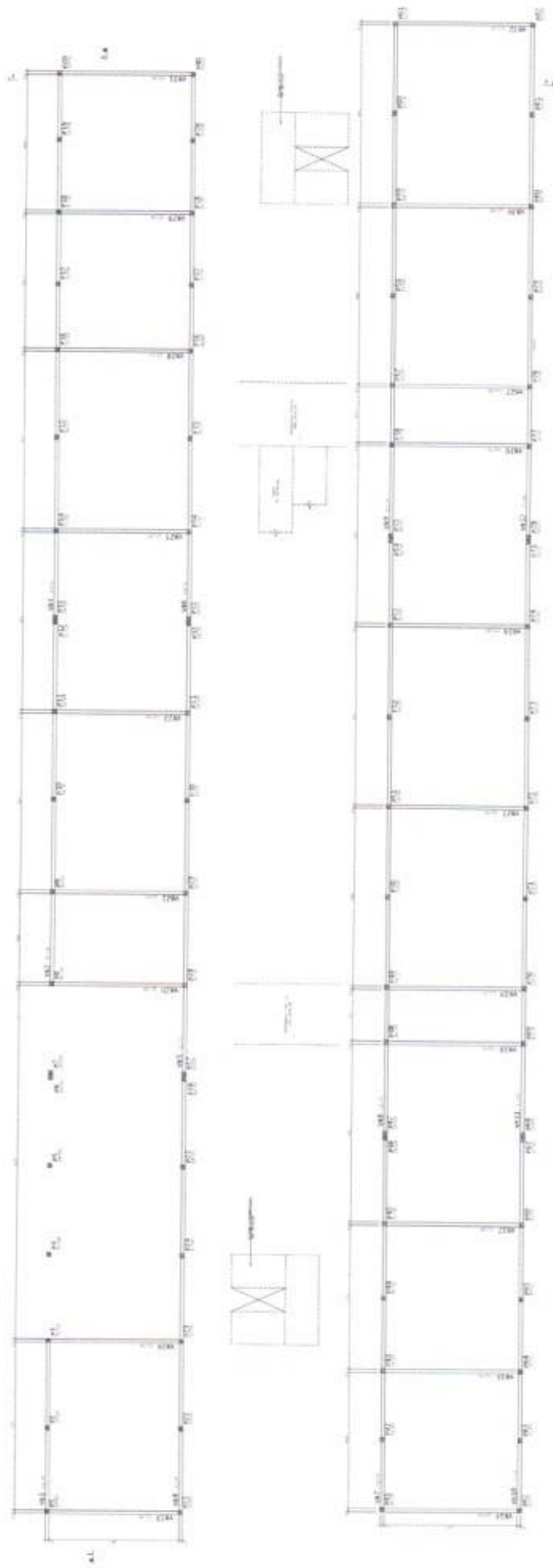

01 PLANTA DE FORMAS TERREDO  
 ELEGIA V 50



PROJ. ARQUITETONICO  
 ESCALA: 1:50  
 DATA: 10/12/2015  
 LOCAL: P. M. DE PACAULUS



	PREFEITURA MUNICIPAL DE PACAULUS SECRETARIA MUNICIPAL DE ENDEUSAMENTO URBANO E HABITABILIDADE SECRETARIA DE ENDEUSAMENTO URBANO E HABITABILIDADE
	ENDEREÇO: RUA... Nº... CEP: ...
DATA DE EMISSÃO: 10/12/2015	Nº DE LICITAÇÃO: 09

01 | PLANTA DE FORMAS SUPERIOR  
ESCALA 1/50

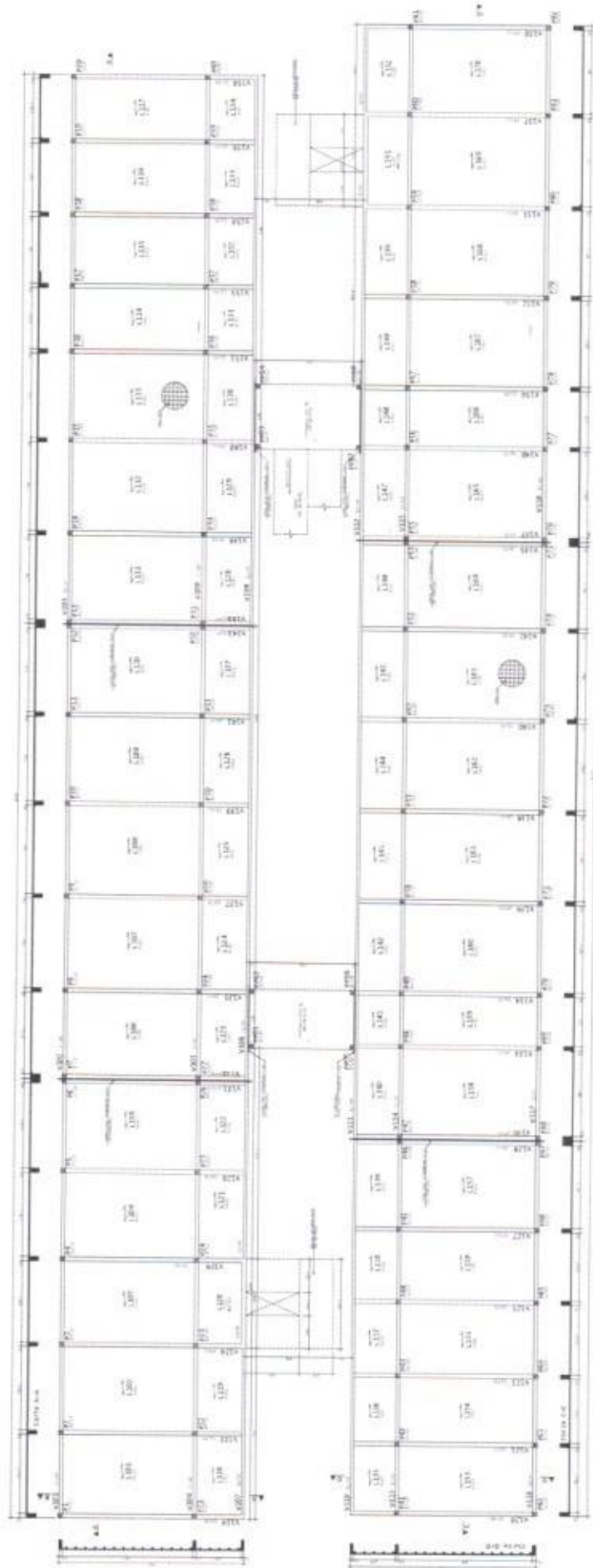

**LEGENDA**

1 - COLUNA DE CONCRETO  
2 - BEIJA-CANAL DE CONCRETO  
3 - BEIJA-CANAL DE ALUMÍNIO  
4 - BEIJA-CANAL DE AÇO  
5 - BEIJA-CANAL DE PLASTICO  
6 - BEIJA-CANAL DE CERMAMICA  
7 - BEIJA-CANAL DE VIDRO  
8 - BEIJA-CANAL DE MADEIRA  
9 - BEIJA-CANAL DE OUTROS MATERIAIS

**LEGENDA DE FORMAS**

1 - FORMAS DE CONCRETO  
2 - FORMAS DE ALUMÍNIO  
3 - FORMAS DE AÇO  
4 - FORMAS DE PLASTICO  
5 - FORMAS DE CERMAMICA  
6 - FORMAS DE VIDRO  
7 - FORMAS DE MADEIRA  
8 - FORMAS DE OUTROS MATERIAIS

COMISSÃO DE LICITAÇÃO - P.M. DE PACAÜS -  
1520  
Página

**DS** **DESAIGN**

PROFESSOR: \_\_\_\_\_  
COORDENADOR DE CURSOS: \_\_\_\_\_  
COORDENADOR DE SERVIÇOS ADMINISTRATIVOS: \_\_\_\_\_  
COORDENADOR DE SERVIÇOS DE MANUTENÇÃO: \_\_\_\_\_  
COORDENADOR DE SERVIÇOS DE LIMPEZA: \_\_\_\_\_  
COORDENADOR DE SERVIÇOS DE SEGURANÇA: \_\_\_\_\_  
COORDENADOR DE SERVIÇOS DE ALIMENTAÇÃO: \_\_\_\_\_  
COORDENADOR DE SERVIÇOS DE SAÚDE: \_\_\_\_\_  
COORDENADOR DE SERVIÇOS DE CULTURA: \_\_\_\_\_  
COORDENADOR DE SERVIÇOS DE RECREAÇÃO: \_\_\_\_\_  
COORDENADOR DE SERVIÇOS DE OUTROS: \_\_\_\_\_

SECRETARIA MUNICIPAL DE PACAÜS  
RUA: \_\_\_\_\_ Nº: \_\_\_\_\_  
Cidade: \_\_\_\_\_ Estado: \_\_\_\_\_  
CEP: \_\_\_\_\_

**12**

**01** PLANTA DE FORMAS COBERTURA  
 EMBLA 3 NO

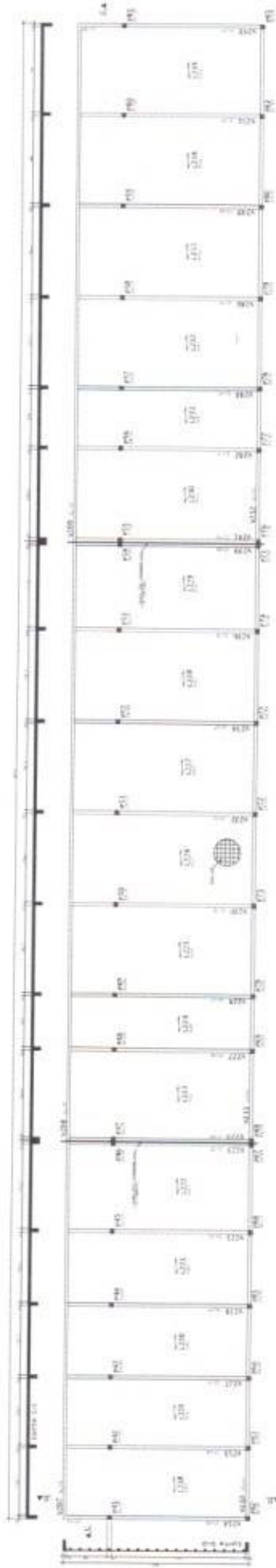
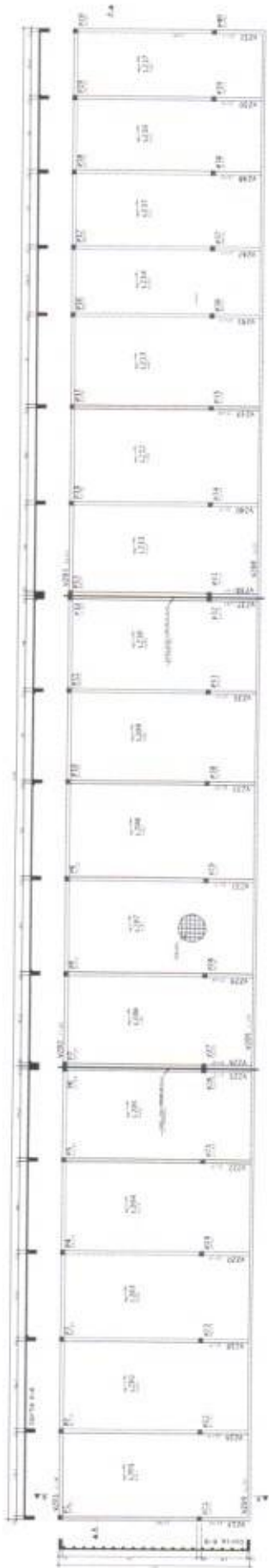

1521  
 página

COMISSÃO DE LICITAÇÃO - P.M. DE PACAÛS

<b>IDS</b>	
INSTITUTO DE DESENVOLVIMENTO TECNOLÓGICO E DE INOVAÇÃO	
PREFEITURA MUNICIPAL DE PACAÛS	
SECRETARIA MUNICIPAL DE ADMINISTRAÇÃO	
DEPARTAMENTO DE LICITAÇÃO	
PROCESSO Nº: 000.000.000/2023	
EDITAL Nº: 000/2023	
OBJETO: [DESCRIBÇÃO DO OBJETO]	
DATA DE ABERTURA: [DATA]	
HORÁRIO: [HORÁRIO]	
LOCAL: [LOCAL]	
ASSINATURA: [ASSINATURA]	
RUBRICA: [RUBRICA]	
Nº DE FOLHAS: 18	

9228

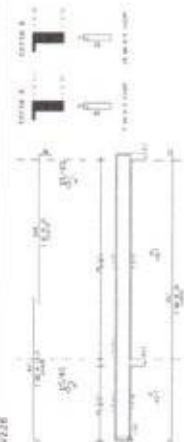

9229

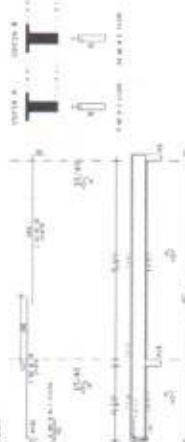

9230

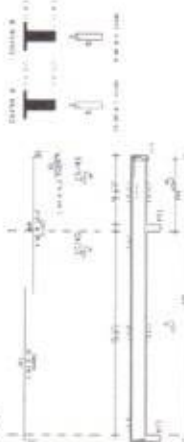

9231

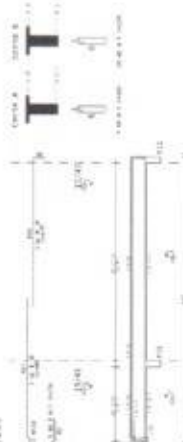

9232

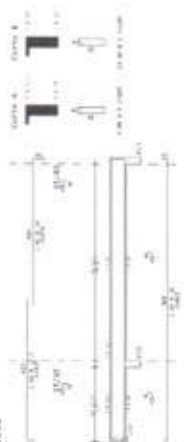

9233

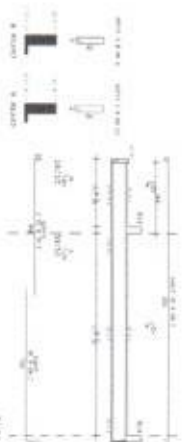

9234



9235

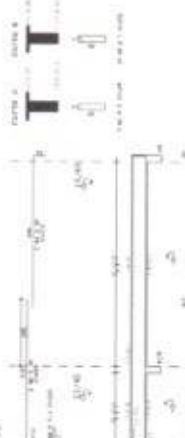

9236

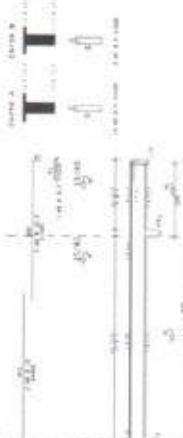

9237

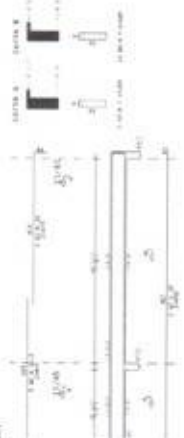

9238

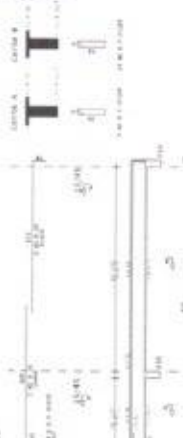

9239

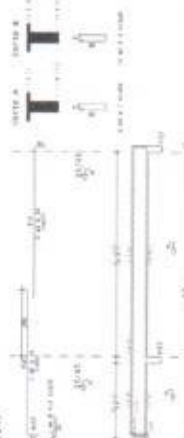

Item	Descrição	Quantidade	Valor Unit.	Valor Total
9228				
9229				
9230				
9231				
9232				
9233				
9234				
9235				
9236				
9237				
9238				
9239				

Valor Total Estimado	
Valor Total Realizado	
Valor em Diferença	

**COMISSÃO DE LICITAÇÃO - P.M. DE PACAULIS**  
 1522  
 Página

**IDS**  
 INOVAÇÕES EM INFRAESTRUTURAS

DESTINATÁRIO: PREFEITURA MUNICIPAL DE PACAULIS  
 OBJETO: ESCOLA COMPLEXO EDUCACIONAL MUNICIPAL DE PACAULIS

LOCALIDADE DO CENTRO DA OBRA: FINALISTAS  
 ENDEREÇO: RUA JOSEFA MARIA, Nº 100  
 MUNICÍPIO: PACAULIS - PERNAMBUCO  
 CEP: 52.210-000

Nº: 001/2021 - EDITAL DE LICITAÇÃO Nº 001/2021 - REGISTRO

Nº ANEXO: 001  
 Nº: **21**

ITEM	QUANTIDADE	UNIDADE	VALOR UNITÁRIO	VALOR TOTAL
001	1	m	12,00	12,00
002	1	m	12,00	12,00
003	1	m	12,00	12,00
004	1	m	12,00	12,00
005	1	m	12,00	12,00
006	1	m	12,00	12,00
007	1	m	12,00	12,00
008	1	m	12,00	12,00
009	1	m	12,00	12,00
010	1	m	12,00	12,00
011	1	m	12,00	12,00
012	1	m	12,00	12,00
013	1	m	12,00	12,00
014	1	m	12,00	12,00
015	1	m	12,00	12,00
016	1	m	12,00	12,00
017	1	m	12,00	12,00
018	1	m	12,00	12,00
019	1	m	12,00	12,00
020	1	m	12,00	12,00
021	1	m	12,00	12,00
022	1	m	12,00	12,00
023	1	m	12,00	12,00
024	1	m	12,00	12,00
025	1	m	12,00	12,00
026	1	m	12,00	12,00
027	1	m	12,00	12,00
028	1	m	12,00	12,00
029	1	m	12,00	12,00
030	1	m	12,00	12,00
031	1	m	12,00	12,00
032	1	m	12,00	12,00
033	1	m	12,00	12,00
034	1	m	12,00	12,00
035	1	m	12,00	12,00
036	1	m	12,00	12,00
037	1	m	12,00	12,00
038	1	m	12,00	12,00
039	1	m	12,00	12,00
040	1	m	12,00	12,00
041	1	m	12,00	12,00
042	1	m	12,00	12,00
043	1	m	12,00	12,00
044	1	m	12,00	12,00
045	1	m	12,00	12,00
046	1	m	12,00	12,00
047	1	m	12,00	12,00
048	1	m	12,00	12,00
049	1	m	12,00	12,00
050	1	m	12,00	12,00
051	1	m	12,00	12,00
052	1	m	12,00	12,00
053	1	m	12,00	12,00
054	1	m	12,00	12,00
055	1	m	12,00	12,00
056	1	m	12,00	12,00
057	1	m	12,00	12,00
058	1	m	12,00	12,00
059	1	m	12,00	12,00
060	1	m	12,00	12,00
061	1	m	12,00	12,00
062	1	m	12,00	12,00
063	1	m	12,00	12,00
064	1	m	12,00	12,00
065	1	m	12,00	12,00
066	1	m	12,00	12,00
067	1	m	12,00	12,00
068	1	m	12,00	12,00
069	1	m	12,00	12,00
070	1	m	12,00	12,00
071	1	m	12,00	12,00
072	1	m	12,00	12,00
073	1	m	12,00	12,00
074	1	m	12,00	12,00
075	1	m	12,00	12,00
076	1	m	12,00	12,00
077	1	m	12,00	12,00
078	1	m	12,00	12,00
079	1	m	12,00	12,00
080	1	m	12,00	12,00
081	1	m	12,00	12,00
082	1	m	12,00	12,00
083	1	m	12,00	12,00
084	1	m	12,00	12,00
085	1	m	12,00	12,00
086	1	m	12,00	12,00
087	1	m	12,00	12,00
088	1	m	12,00	12,00
089	1	m	12,00	12,00
090	1	m	12,00	12,00
091	1	m	12,00	12,00
092	1	m	12,00	12,00
093	1	m	12,00	12,00
094	1	m	12,00	12,00
095	1	m	12,00	12,00
096	1	m	12,00	12,00
097	1	m	12,00	12,00
098	1	m	12,00	12,00
099	1	m	12,00	12,00
100	1	m	12,00	12,00

ITEM	QUANTIDADE	UNIDADE	VALOR UNITÁRIO	VALOR TOTAL
101	1	m	12,00	12,00
102	1	m	12,00	12,00
103	1	m	12,00	12,00
104	1	m	12,00	12,00
105	1	m	12,00	12,00
106	1	m	12,00	12,00
107	1	m	12,00	12,00
108	1	m	12,00	12,00
109	1	m	12,00	12,00
110	1	m	12,00	12,00
111	1	m	12,00	12,00
112	1	m	12,00	12,00
113	1	m	12,00	12,00
114	1	m	12,00	12,00
115	1	m	12,00	12,00
116	1	m	12,00	12,00
117	1	m	12,00	12,00
118	1	m	12,00	12,00
119	1	m	12,00	12,00
120	1	m	12,00	12,00
121	1	m	12,00	12,00
122	1	m	12,00	12,00
123	1	m	12,00	12,00
124	1	m	12,00	12,00
125	1	m	12,00	12,00
126	1	m	12,00	12,00
127	1	m	12,00	12,00
128	1	m	12,00	12,00
129	1	m	12,00	12,00
130	1	m	12,00	12,00
131	1	m	12,00	12,00
132	1	m	12,00	12,00
133	1	m	12,00	12,00
134	1	m	12,00	12,00
135	1	m	12,00	12,00
136	1	m	12,00	12,00
137	1	m	12,00	12,00
138	1	m	12,00	12,00
139	1	m	12,00	12,00
140	1	m	12,00	12,00
141	1	m	12,00	12,00
142	1	m	12,00	12,00
143	1	m	12,00	12,00
144	1	m	12,00	12,00
145	1	m	12,00	12,00
146	1	m	12,00	12,00
147	1	m	12,00	12,00
148	1	m	12,00	12,00
149	1	m	12,00	12,00
150	1	m	12,00	12,00

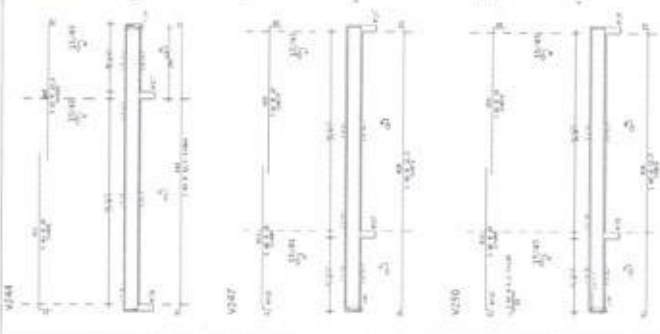
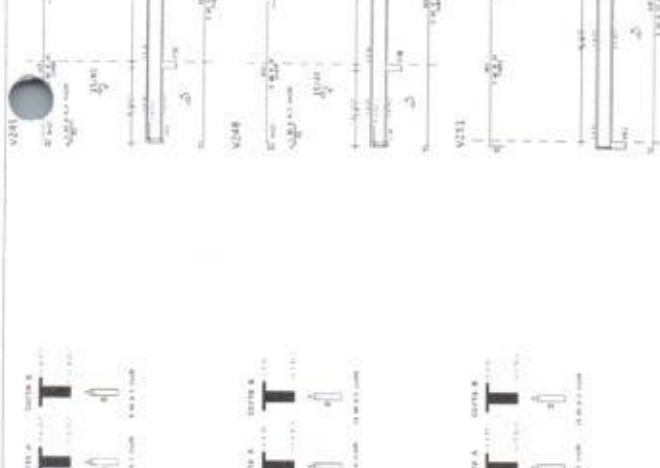
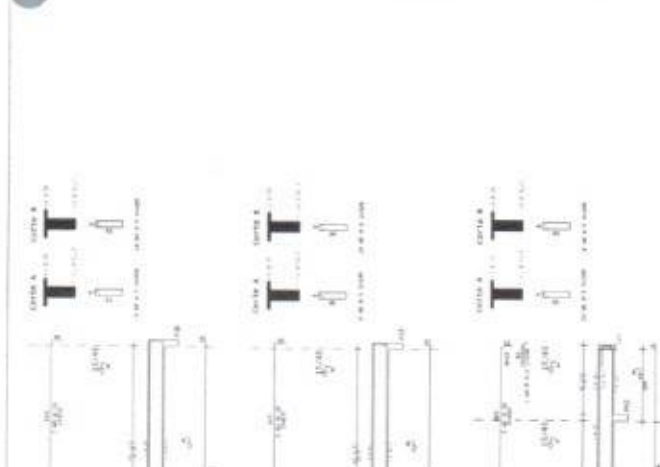
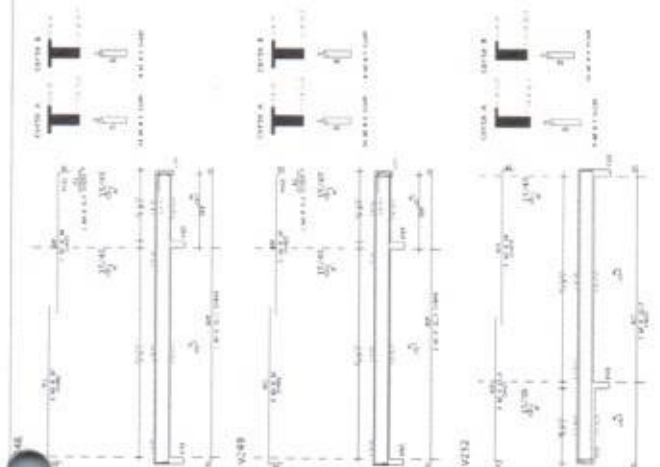

**IDS**  
 INSCRIÇÃO EM  
 REGISTRO DE EMPRESAS

NOME: PREFEITURA MUNICIPAL DE PACAÍUS  
 END: ESCOLA COMPLEXO EDUCACIONAL MUNICIPAL DE PACAÍUS  
 END: RUA COLOMBA, 1271-202  
 CID: PACAÍUS - SP  
 UF: SP  
 CEP: 13240-000

NOME: MORAIS COBERTURAS

END: LOCALIDADE DO CENTRO ZONA URBANA PACAÍUS  
 END: RUA SERRA DO MAR, 1271-202  
 CID: PACAÍUS - SP  
 UF: SP  
 CEP: 13240-000

Nº: 22  
 DATA: 15/03/2023







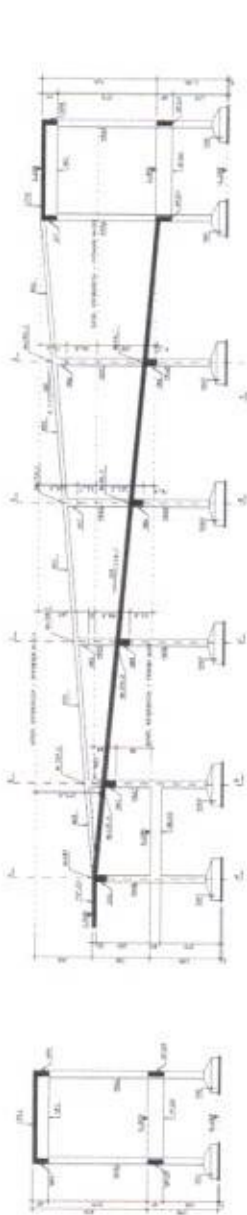

**01** CORTE PASSARELA E RAMPAS  
ESCALA 1/ 50

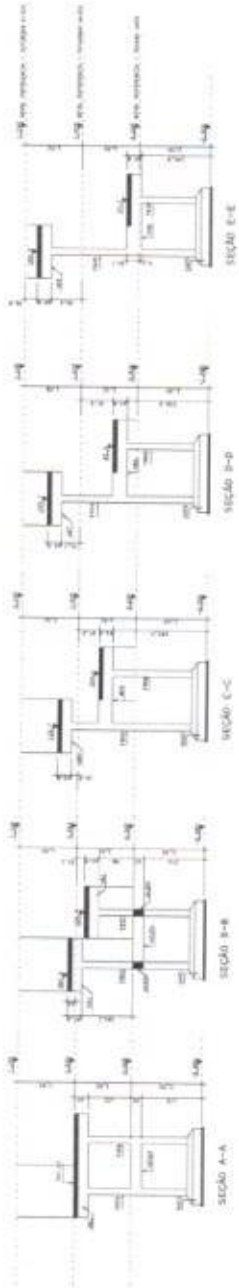

**02** SEÇÕES TRANSVERSAIS RAMPAS  
ESCALA 1/ 50



**03** PLANTA DE FORMAS TERREO RAMPA E PASSARELAS  
ESCALA 1/ 50

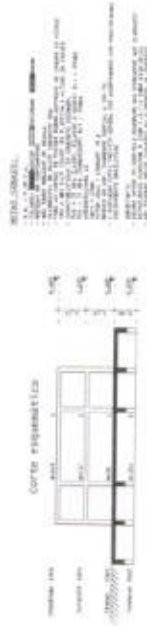

NOTAS GERAIS:

1. OBRAS DE ACORDO COM O PROJETO DE ARQUITETURA E AS ESCRITURAS DE ENGENHARIA E ARQUITETURA.
2. OBRAS DE ACORDO COM O PROJETO DE ARQUITETURA E AS ESCRITURAS DE ENGENHARIA E ARQUITETURA.
3. OBRAS DE ACORDO COM O PROJETO DE ARQUITETURA E AS ESCRITURAS DE ENGENHARIA E ARQUITETURA.
4. OBRAS DE ACORDO COM O PROJETO DE ARQUITETURA E AS ESCRITURAS DE ENGENHARIA E ARQUITETURA.
5. OBRAS DE ACORDO COM O PROJETO DE ARQUITETURA E AS ESCRITURAS DE ENGENHARIA E ARQUITETURA.
6. OBRAS DE ACORDO COM O PROJETO DE ARQUITETURA E AS ESCRITURAS DE ENGENHARIA E ARQUITETURA.
7. OBRAS DE ACORDO COM O PROJETO DE ARQUITETURA E AS ESCRITURAS DE ENGENHARIA E ARQUITETURA.
8. OBRAS DE ACORDO COM O PROJETO DE ARQUITETURA E AS ESCRITURAS DE ENGENHARIA E ARQUITETURA.
9. OBRAS DE ACORDO COM O PROJETO DE ARQUITETURA E AS ESCRITURAS DE ENGENHARIA E ARQUITETURA.
10. OBRAS DE ACORDO COM O PROJETO DE ARQUITETURA E AS ESCRITURAS DE ENGENHARIA E ARQUITETURA.



**IDSS**  
SOLUÇÕES EM  
ENGENHARIA

EMPRESA: PREFEITURA MUNICIPAL DE PACAÍJUS  
PROJETO: ESCOLA COMPLEXO EDUCACIONAL MUNICIPAL DE PACAÍJUS  
FUNÇÃO: COORDENADOR DE OBRAS

LOCAL: LOCALIDADE DO CENTRO ZONA URBANA - PACAÍJUS  
PROJETO: ESCOLA COMPLEXO EDUCACIONAL MUNICIPAL DE PACAÍJUS  
CÓDIGO: 01/01/001  
FOLHA: 25  
TOTAL: 01/01/001

1	1000 - 01 - 0000 - 00	OBRA	CONSTRUÇÃO DE ESCOLA
2	1000 - 01 - 0000 - 00	OBRA	CONSTRUÇÃO DE ESCOLA
3	1000 - 01 - 0000 - 00	OBRA	CONSTRUÇÃO DE ESCOLA
4	1000 - 01 - 0000 - 00	OBRA	CONSTRUÇÃO DE ESCOLA
5	1000 - 01 - 0000 - 00	OBRA	CONSTRUÇÃO DE ESCOLA
6	1000 - 01 - 0000 - 00	OBRA	CONSTRUÇÃO DE ESCOLA
7	1000 - 01 - 0000 - 00	OBRA	CONSTRUÇÃO DE ESCOLA
8	1000 - 01 - 0000 - 00	OBRA	CONSTRUÇÃO DE ESCOLA
9	1000 - 01 - 0000 - 00	OBRA	CONSTRUÇÃO DE ESCOLA
10	1000 - 01 - 0000 - 00	OBRA	CONSTRUÇÃO DE ESCOLA
11	1000 - 01 - 0000 - 00	OBRA	CONSTRUÇÃO DE ESCOLA
12	1000 - 01 - 0000 - 00	OBRA	CONSTRUÇÃO DE ESCOLA
13	1000 - 01 - 0000 - 00	OBRA	CONSTRUÇÃO DE ESCOLA
14	1000 - 01 - 0000 - 00	OBRA	CONSTRUÇÃO DE ESCOLA
15	1000 - 01 - 0000 - 00	OBRA	CONSTRUÇÃO DE ESCOLA
16	1000 - 01 - 0000 - 00	OBRA	CONSTRUÇÃO DE ESCOLA
17	1000 - 01 - 0000 - 00	OBRA	CONSTRUÇÃO DE ESCOLA
18	1000 - 01 - 0000 - 00	OBRA	CONSTRUÇÃO DE ESCOLA
19	1000 - 01 - 0000 - 00	OBRA	CONSTRUÇÃO DE ESCOLA
20	1000 - 01 - 0000 - 00	OBRA	CONSTRUÇÃO DE ESCOLA

1	1000 - 01 - 0000 - 00	OBRA	CONSTRUÇÃO DE ESCOLA
2	1000 - 01 - 0000 - 00	OBRA	CONSTRUÇÃO DE ESCOLA
3	1000 - 01 - 0000 - 00	OBRA	CONSTRUÇÃO DE ESCOLA
4	1000 - 01 - 0000 - 00	OBRA	CONSTRUÇÃO DE ESCOLA
5	1000 - 01 - 0000 - 00	OBRA	CONSTRUÇÃO DE ESCOLA
6	1000 - 01 - 0000 - 00	OBRA	CONSTRUÇÃO DE ESCOLA
7	1000 - 01 - 0000 - 00	OBRA	CONSTRUÇÃO DE ESCOLA
8	1000 - 01 - 0000 - 00	OBRA	CONSTRUÇÃO DE ESCOLA
9	1000 - 01 - 0000 - 00	OBRA	CONSTRUÇÃO DE ESCOLA
10	1000 - 01 - 0000 - 00	OBRA	CONSTRUÇÃO DE ESCOLA
11	1000 - 01 - 0000 - 00	OBRA	CONSTRUÇÃO DE ESCOLA
12	1000 - 01 - 0000 - 00	OBRA	CONSTRUÇÃO DE ESCOLA
13	1000 - 01 - 0000 - 00	OBRA	CONSTRUÇÃO DE ESCOLA
14	1000 - 01 - 0000 - 00	OBRA	CONSTRUÇÃO DE ESCOLA
15	1000 - 01 - 0000 - 00	OBRA	CONSTRUÇÃO DE ESCOLA
16	1000 - 01 - 0000 - 00	OBRA	CONSTRUÇÃO DE ESCOLA
17	1000 - 01 - 0000 - 00	OBRA	CONSTRUÇÃO DE ESCOLA
18	1000 - 01 - 0000 - 00	OBRA	CONSTRUÇÃO DE ESCOLA
19	1000 - 01 - 0000 - 00	OBRA	CONSTRUÇÃO DE ESCOLA
20	1000 - 01 - 0000 - 00	OBRA	CONSTRUÇÃO DE ESCOLA

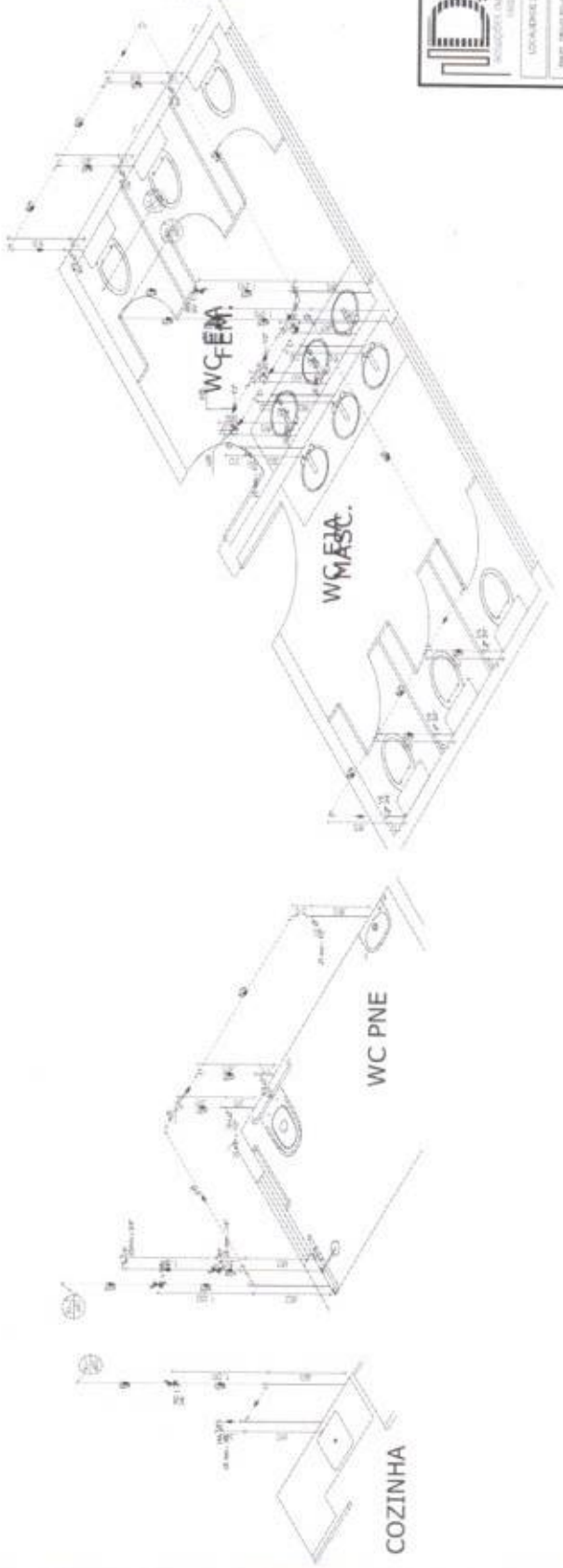
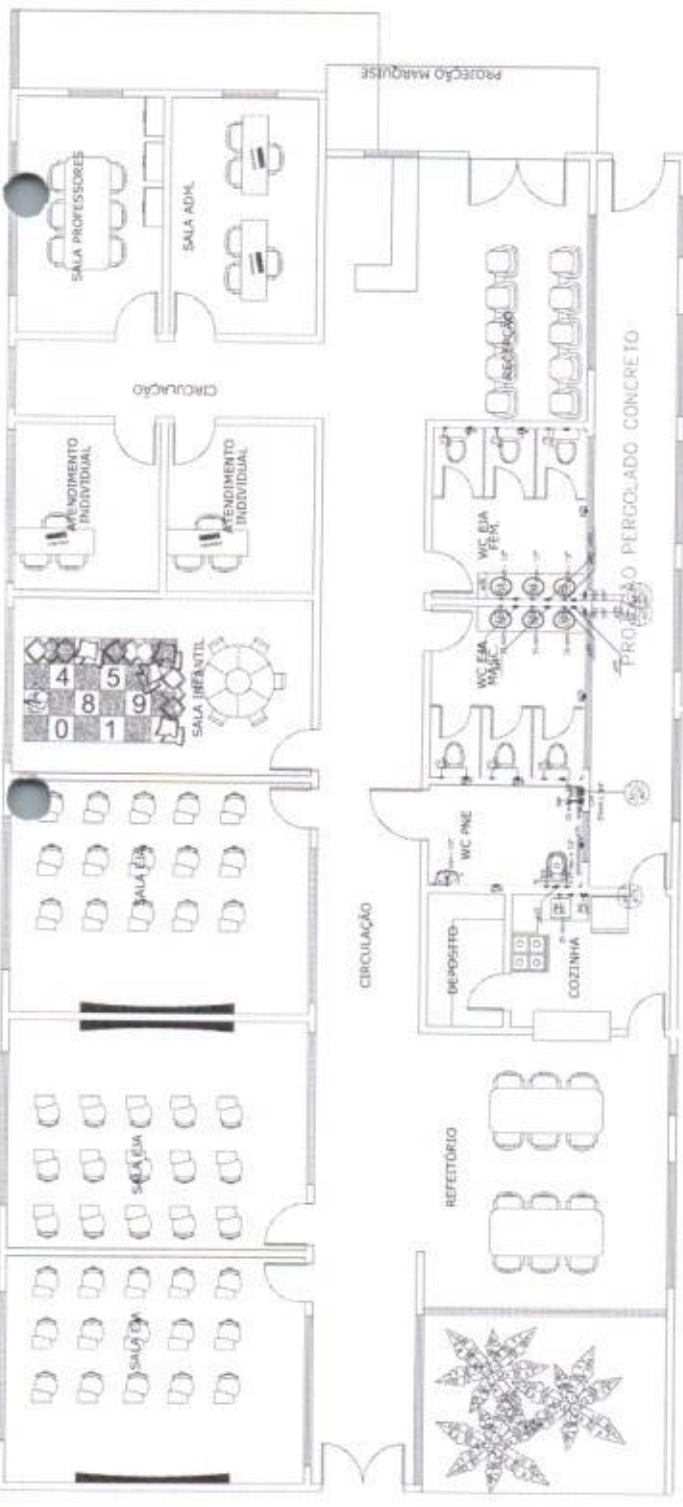

COMISSÃO DE LICITAÇÃO - P.M. DE PACAÜS -

1527

Página



PREFEITURA MUNICIPAL DE PACAÜS  
 SECRETARIA MUNICIPAL DE EDUCAÇÃO, RECREAÇÃO E CULTURA  
 SECRETARIA DE EDUCAÇÃO  
 SECRETARIA DE EDUCAÇÃO  
 SECRETARIA DE EDUCAÇÃO

LOCALIDADE DO CENTRO 20M ABRIL DE 1964  
 Nº 1000 - 01 - 0000 - 00  
 DESTINADO A:

Nº 01/02



COMISSÃO DE LICITAÇÃO - P.M. DE PACAUS  
 1529  
 página

Item	Descrição	Quantidade	Valor Unitário	Valor Total
1	...	...	...	...
2	...	...	...	...
3	...	...	...	...
4	...	...	...	...
5	...	...	...	...
6	...	...	...	...
7	...	...	...	...
8	...	...	...	...
9	...	...	...	...
10	...	...	...	...
11	...	...	...	...
12	...	...	...	...
13	...	...	...	...
14	...	...	...	...
15	...	...	...	...
16	...	...	...	...
17	...	...	...	...
18	...	...	...	...
19	...	...	...	...
20	...	...	...	...
21	...	...	...	...
22	...	...	...	...
23	...	...	...	...
24	...	...	...	...
25	...	...	...	...
26	...	...	...	...
27	...	...	...	...
28	...	...	...	...
29	...	...	...	...
30	...	...	...	...
31	...	...	...	...
32	...	...	...	...
33	...	...	...	...
34	...	...	...	...
35	...	...	...	...
36	...	...	...	...
37	...	...	...	...
38	...	...	...	...
39	...	...	...	...
40	...	...	...	...
41	...	...	...	...
42	...	...	...	...
43	...	...	...	...
44	...	...	...	...
45	...	...	...	...
46	...	...	...	...
47	...	...	...	...
48	...	...	...	...
49	...	...	...	...
50	...	...	...	...
51	...	...	...	...
52	...	...	...	...
53	...	...	...	...
54	...	...	...	...
55	...	...	...	...
56	...	...	...	...
57	...	...	...	...
58	...	...	...	...
59	...	...	...	...
60	...	...	...	...
61	...	...	...	...
62	...	...	...	...
63	...	...	...	...
64	...	...	...	...
65	...	...	...	...
66	...	...	...	...
67	...	...	...	...
68	...	...	...	...
69	...	...	...	...
70	...	...	...	...
71	...	...	...	...
72	...	...	...	...
73	...	...	...	...
74	...	...	...	...
75	...	...	...	...
76	...	...	...	...
77	...	...	...	...
78	...	...	...	...
79	...	...	...	...
80	...	...	...	...
81	...	...	...	...
82	...	...	...	...
83	...	...	...	...
84	...	...	...	...
85	...	...	...	...
86	...	...	...	...
87	...	...	...	...
88	...	...	...	...
89	...	...	...	...
90	...	...	...	...
91	...	...	...	...
92	...	...	...	...
93	...	...	...	...
94	...	...	...	...
95	...	...	...	...
96	...	...	...	...
97	...	...	...	...
98	...	...	...	...
99	...	...	...	...
100	...	...	...	...

Item	Descrição	Quantidade	Valor Unitário	Valor Total
1	...	...	...	...
2	...	...	...	...
3	...	...	...	...
4	...	...	...	...
5	...	...	...	...
6	...	...	...	...
7	...	...	...	...
8	...	...	...	...
9	...	...	...	...
10	...	...	...	...
11	...	...	...	...
12	...	...	...	...
13	...	...	...	...
14	...	...	...	...
15	...	...	...	...
16	...	...	...	...
17	...	...	...	...
18	...	...	...	...
19	...	...	...	...
20	...	...	...	...
21	...	...	...	...
22	...	...	...	...
23	...	...	...	...
24	...	...	...	...
25	...	...	...	...
26	...	...	...	...
27	...	...	...	...
28	...	...	...	...
29	...	...	...	...
30	...	...	...	...
31	...	...	...	...
32	...	...	...	...
33	...	...	...	...
34	...	...	...	...
35	...	...	...	...
36	...	...	...	...
37	...	...	...	...
38	...	...	...	...
39	...	...	...	...
40	...	...	...	...
41	...	...	...	...
42	...	...	...	...
43	...	...	...	...
44	...	...	...	...
45	...	...	...	...
46	...	...	...	...
47	...	...	...	...
48	...	...	...	...
49	...	...	...	...
50	...	...	...	...
51	...	...	...	...
52	...	...	...	...
53	...	...	...	...
54	...	...	...	...
55	...	...	...	...
56	...	...	...	...
57	...	...	...	...
58	...	...	...	...
59	...	...	...	...
60	...	...	...	...
61	...	...	...	...
62	...	...	...	...
63	...	...	...	...
64	...	...	...	...
65	...	...	...	...
66	...	...	...	...
67	...	...	...	...
68	...	...	...	...
69	...	...	...	...
70	...	...	...	...
71	...	...	...	...
72	...	...	...	...
73	...	...	...	...
74	...	...	...	...
75	...	...	...	...
76	...	...	...	...
77	...	...	...	...
78	...	...	...	...
79	...	...	...	...
80	...	...	...	...
81	...	...	...	...
82	...	...	...	...
83	...	...	...	...
84	...	...	...	...
85	...	...	...	...
86	...	...	...	...
87	...	...	...	...
88	...	...	...	...
89	...	...	...	...
90	...	...	...	...
91	...	...	...	...
92	...	...	...	...
93	...	...	...	...
94	...	...	...	...
95	...	...	...	...
96	...	...	...	...
97	...	...	...	...
98	...	...	...	...
99	...	...	...	...
100	...	...	...	...

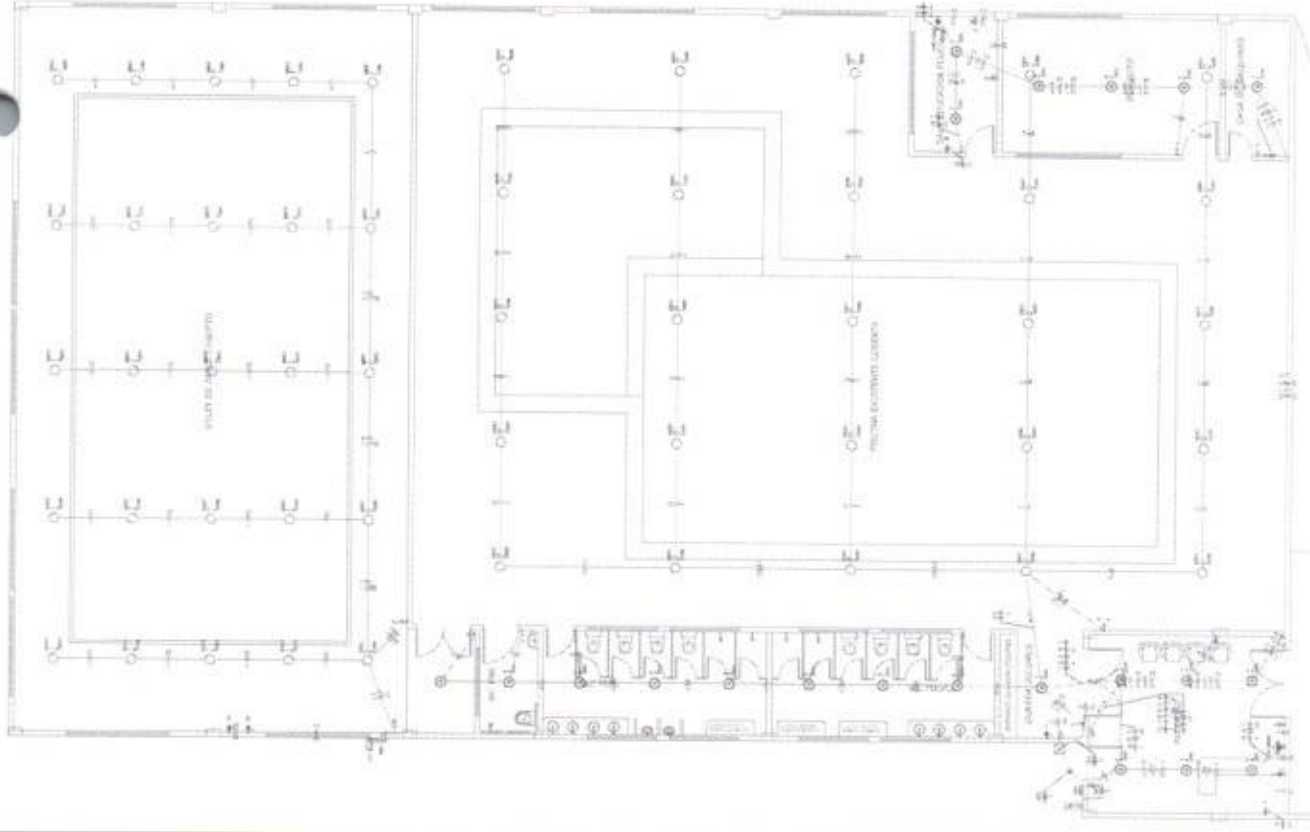
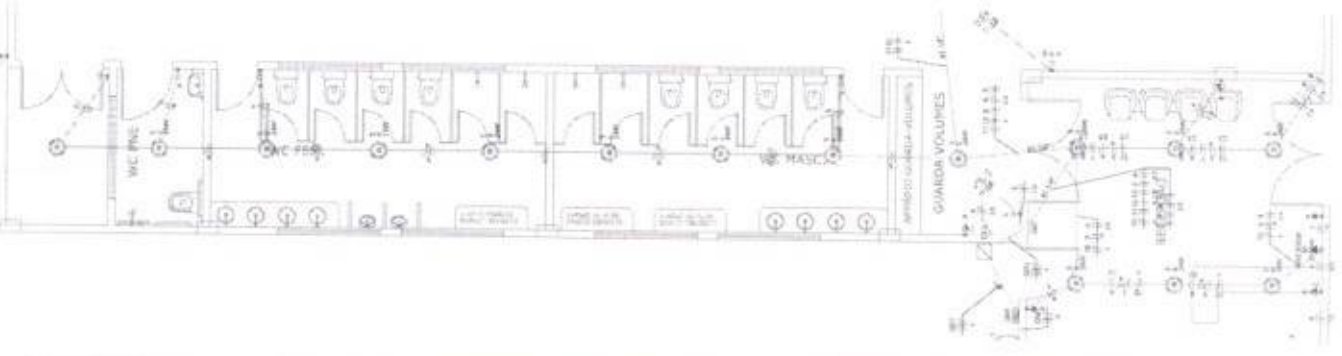

Quantidade	Descrição	Unidade	Valor Unit. (R\$)	Valor Total (R\$)
1	100000	100000	100000	100000
2	200000	200000	200000	200000
3	300000	300000	300000	300000
4	400000	400000	400000	400000
5	500000	500000	500000	500000
6	600000	600000	600000	600000
7	700000	700000	700000	700000
8	800000	800000	800000	800000
9	900000	900000	900000	900000
10	1000000	1000000	1000000	1000000
11	1100000	1100000	1100000	1100000
12	1200000	1200000	1200000	1200000
13	1300000	1300000	1300000	1300000
14	1400000	1400000	1400000	1400000
15	1500000	1500000	1500000	1500000
16	1600000	1600000	1600000	1600000
17	1700000	1700000	1700000	1700000
18	1800000	1800000	1800000	1800000
19	1900000	1900000	1900000	1900000
20	2000000	2000000	2000000	2000000
TOTAL				20000000

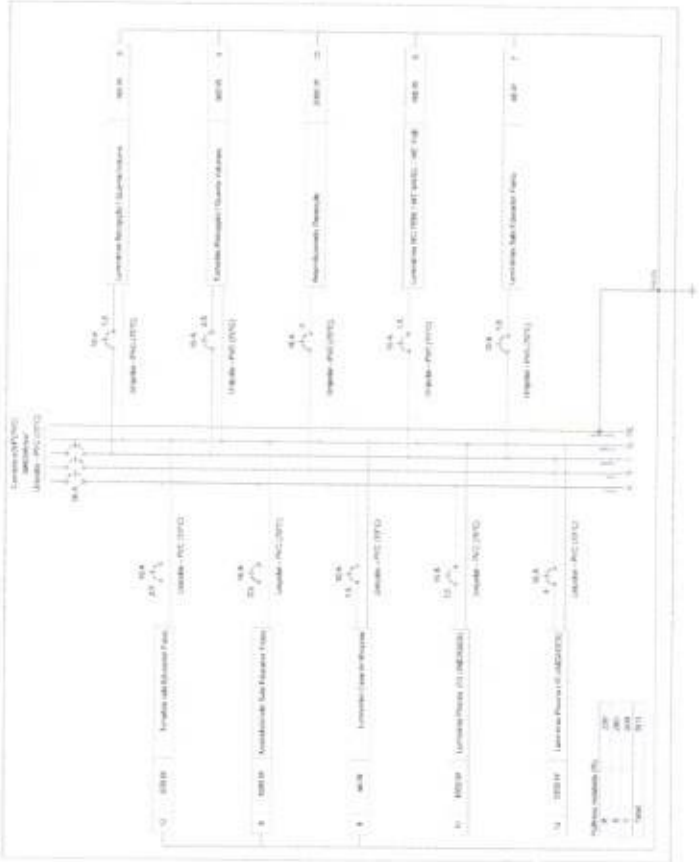

Item	Descrição	Unidade	Quantidade	Valor Unit. (R\$)	Valor Total (R\$)
1	100000	100000	100000	100000	100000
2	200000	200000	200000	200000	200000
3	300000	300000	300000	300000	300000
4	400000	400000	400000	400000	400000
5	500000	500000	500000	500000	500000
6	600000	600000	600000	600000	600000
7	700000	700000	700000	700000	700000
8	800000	800000	800000	800000	800000
9	900000	900000	900000	900000	900000
10	1000000	1000000	1000000	1000000	1000000
11	1100000	1100000	1100000	1100000	1100000
12	1200000	1200000	1200000	1200000	1200000
13	1300000	1300000	1300000	1300000	1300000
14	1400000	1400000	1400000	1400000	1400000
15	1500000	1500000	1500000	1500000	1500000
16	1600000	1600000	1600000	1600000	1600000
17	1700000	1700000	1700000	1700000	1700000
18	1800000	1800000	1800000	1800000	1800000
19	1900000	1900000	1900000	1900000	1900000
20	2000000	2000000	2000000	2000000	2000000

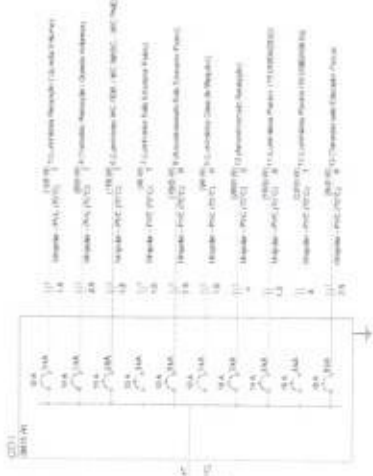
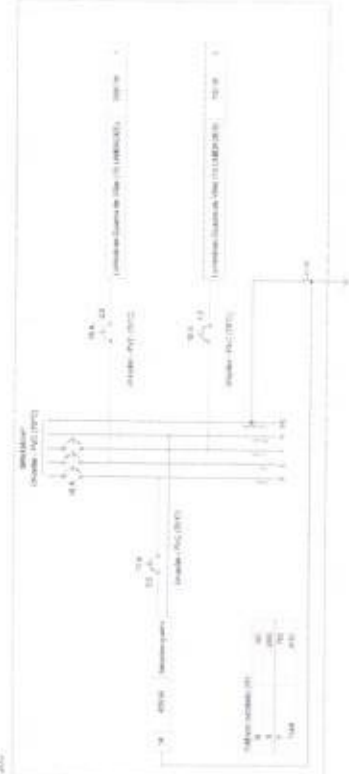

Item	Descrição	Unidade	Quantidade	Valor Unit. (R\$)	Valor Total (R\$)
1	100000	100000	100000	100000	100000
2	200000	200000	200000	200000	200000
3	300000	300000	300000	300000	300000
4	400000	400000	400000	400000	400000
5	500000	500000	500000	500000	500000
6	600000	600000	600000	600000	600000
7	700000	700000	700000	700000	700000
8	800000	800000	800000	800000	800000
9	900000	900000	900000	900000	900000
10	1000000	1000000	1000000	1000000	1000000
11	1100000	1100000	1100000	1100000	1100000
12	1200000	1200000	1200000	1200000	1200000
13	1300000	1300000	1300000	1300000	1300000
14	1400000	1400000	1400000	1400000	1400000
15	1500000	1500000	1500000	1500000	1500000
16	1600000	1600000	1600000	1600000	1600000
17	1700000	1700000	1700000	1700000	1700000
18	1800000	1800000	1800000	1800000	1800000
19	1900000	1900000	1900000	1900000	1900000
20	2000000	2000000	2000000	2000000	2000000



INSTITUTO DE DESENVOLVIMENTO ECONÔMICO E SOCIAL - IDB  
 PREFEITURA MUNICIPAL DE PACAJUS  
 END: RUA JOSÉ DE SOUZA, 100 - JARDIM SÃO CARLOS  
 PACAJUS - PERNAMBUCO - BRASIL  
 CEP: 55000-000

Nº de Processo: 001/2022  
 Nº de Edital: 001/2022  
 Data de Abertura: 02/10/2022

Item	Descrição	Quantidade	Valor Unitário	Valor Total
1	...	...	...	...
2	...	...	...	...
3	...	...	...	...
4	...	...	...	...
5	...	...	...	...
6	...	...	...	...
7	...	...	...	...
8	...	...	...	...
9	...	...	...	...
10	...	...	...	...
11	...	...	...	...
12	...	...	...	...
13	...	...	...	...
14	...	...	...	...
15	...	...	...	...
16	...	...	...	...
17	...	...	...	...
18	...	...	...	...
19	...	...	...	...
20	...	...	...	...
21	...	...	...	...
22	...	...	...	...
23	...	...	...	...
24	...	...	...	...
25	...	...	...	...
26	...	...	...	...
27	...	...	...	...
28	...	...	...	...
29	...	...	...	...
30	...	...	...	...
31	...	...	...	...
32	...	...	...	...
33	...	...	...	...
34	...	...	...	...
35	...	...	...	...
36	...	...	...	...
37	...	...	...	...
38	...	...	...	...
39	...	...	...	...
40	...	...	...	...
41	...	...	...	...
42	...	...	...	...
43	...	...	...	...
44	...	...	...	...
45	...	...	...	...
46	...	...	...	...
47	...	...	...	...
48	...	...	...	...
49	...	...	...	...
50	...	...	...	...

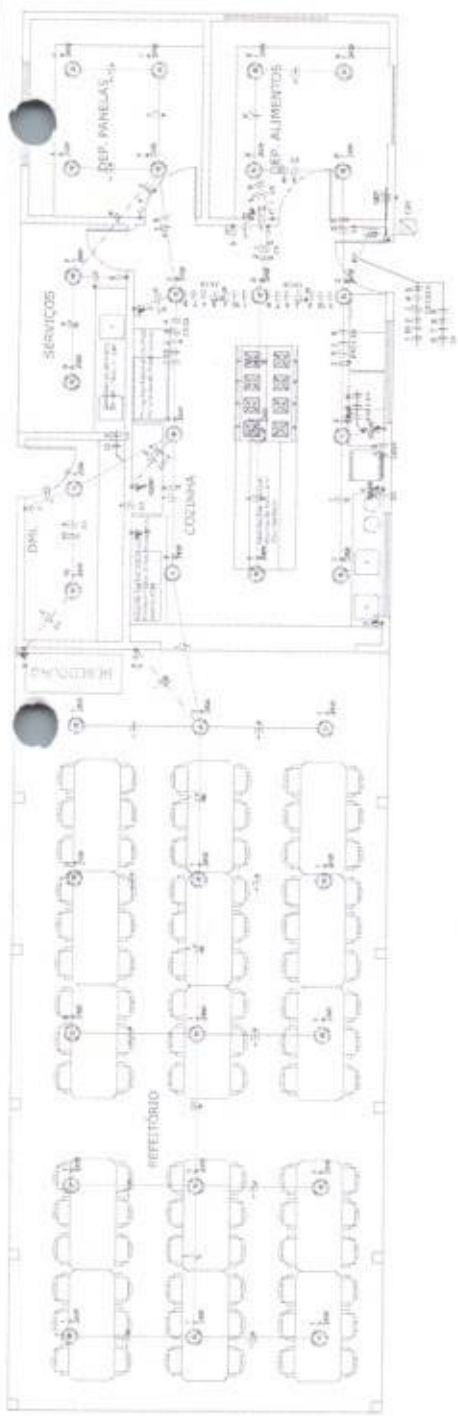

Descrição	Quantidade	Valor Unitário	Valor Total
1 - Armário Cozinha	10	100,00	1.000,00
2 - Armário Cozinha	10	100,00	1.000,00
3 - Armário Cozinha	10	100,00	1.000,00
4 - Armário Cozinha	10	100,00	1.000,00
5 - Armário Cozinha	10	100,00	1.000,00
6 - Armário Cozinha	10	100,00	1.000,00
7 - Armário Cozinha	10	100,00	1.000,00
8 - Armário Cozinha	10	100,00	1.000,00
9 - Armário Cozinha	10	100,00	1.000,00
10 - Armário Cozinha	10	100,00	1.000,00
11 - Armário Cozinha	10	100,00	1.000,00
12 - Armário Cozinha	10	100,00	1.000,00
13 - Armário Cozinha	10	100,00	1.000,00
14 - Armário Cozinha	10	100,00	1.000,00
15 - Armário Cozinha	10	100,00	1.000,00
16 - Armário Cozinha	10	100,00	1.000,00
17 - Armário Cozinha	10	100,00	1.000,00
18 - Armário Cozinha	10	100,00	1.000,00
19 - Armário Cozinha	10	100,00	1.000,00
20 - Armário Cozinha	10	100,00	1.000,00
21 - Armário Cozinha	10	100,00	1.000,00
22 - Armário Cozinha	10	100,00	1.000,00
23 - Armário Cozinha	10	100,00	1.000,00
24 - Armário Cozinha	10	100,00	1.000,00
25 - Armário Cozinha	10	100,00	1.000,00
26 - Armário Cozinha	10	100,00	1.000,00
27 - Armário Cozinha	10	100,00	1.000,00
28 - Armário Cozinha	10	100,00	1.000,00
29 - Armário Cozinha	10	100,00	1.000,00
30 - Armário Cozinha	10	100,00	1.000,00

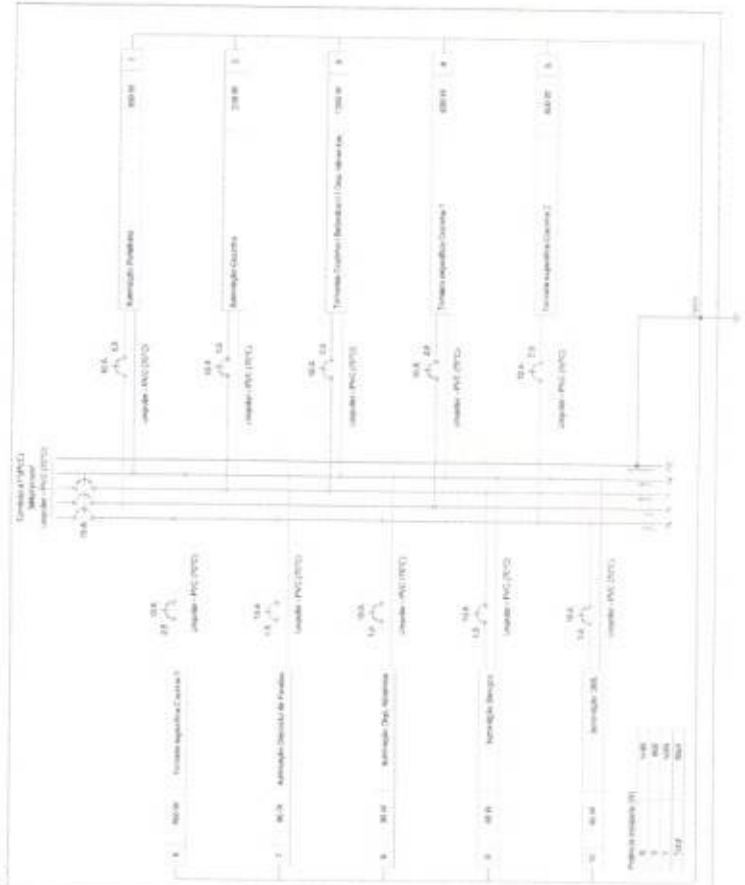

**ID8**

PREFETURA MUNICIPAL DE PACAÛS  
SECRETARIA MUNICIPAL DE ADMINISTRAÇÃO  
LOCAL: RUA SARGENTO BASTOS, 100 - CENTRO - PACAÛS - PI

DATA: 15/01/2010

PROJETO: OBRAS DE REFORMA E AMPLIAÇÃO DO PRÉDIO DA SECRETARIA MUNICIPAL DE ADMINISTRAÇÃO

ITEM: 1531

VALOR: R\$ 1.000,00

DATA: 15/01/2010

ASSINATURA: \_\_\_\_\_

10/01

1	PROPOSTA DE PREÇOS
2	PROPOSTA TÉCNICA
3	PROPOSTA DE GARANTIA
4	PROPOSTA DE PAGAMENTO
5	PROPOSTA DE ENTREGA
6	PROPOSTA DE MANUTENÇÃO
7	PROPOSTA DE OUTROS SERVIÇOS
8	PROPOSTA DE OUTROS MATERIAIS
9	PROPOSTA DE OUTROS EQUIPAMENTOS
10	PROPOSTA DE OUTROS SERVIÇOS DE MANUTENÇÃO
11	PROPOSTA DE OUTROS SERVIÇOS DE MANUTENÇÃO DE EQUIPAMENTOS
12	PROPOSTA DE OUTROS SERVIÇOS DE MANUTENÇÃO DE EQUIPAMENTOS DE MANUTENÇÃO
13	PROPOSTA DE OUTROS SERVIÇOS DE MANUTENÇÃO DE EQUIPAMENTOS DE MANUTENÇÃO DE EQUIPAMENTOS
14	PROPOSTA DE OUTROS SERVIÇOS DE MANUTENÇÃO DE EQUIPAMENTOS DE MANUTENÇÃO DE EQUIPAMENTOS DE MANUTENÇÃO
15	PROPOSTA DE OUTROS SERVIÇOS DE MANUTENÇÃO DE EQUIPAMENTOS DE MANUTENÇÃO DE EQUIPAMENTOS DE MANUTENÇÃO DE EQUIPAMENTOS

1	PROPOSTA DE PREÇOS
2	PROPOSTA TÉCNICA
3	PROPOSTA DE GARANTIA
4	PROPOSTA DE PAGAMENTO
5	PROPOSTA DE ENTREGA
6	PROPOSTA DE MANUTENÇÃO
7	PROPOSTA DE OUTROS SERVIÇOS
8	PROPOSTA DE OUTROS MATERIAIS
9	PROPOSTA DE OUTROS EQUIPAMENTOS
10	PROPOSTA DE OUTROS SERVIÇOS DE MANUTENÇÃO
11	PROPOSTA DE OUTROS SERVIÇOS DE MANUTENÇÃO DE EQUIPAMENTOS
12	PROPOSTA DE OUTROS SERVIÇOS DE MANUTENÇÃO DE EQUIPAMENTOS DE MANUTENÇÃO
13	PROPOSTA DE OUTROS SERVIÇOS DE MANUTENÇÃO DE EQUIPAMENTOS DE MANUTENÇÃO DE EQUIPAMENTOS
14	PROPOSTA DE OUTROS SERVIÇOS DE MANUTENÇÃO DE EQUIPAMENTOS DE MANUTENÇÃO DE EQUIPAMENTOS DE MANUTENÇÃO
15	PROPOSTA DE OUTROS SERVIÇOS DE MANUTENÇÃO DE EQUIPAMENTOS DE MANUTENÇÃO DE EQUIPAMENTOS DE MANUTENÇÃO DE EQUIPAMENTOS

1	PROPOSTA DE PREÇOS
2	PROPOSTA TÉCNICA
3	PROPOSTA DE GARANTIA
4	PROPOSTA DE PAGAMENTO
5	PROPOSTA DE ENTREGA
6	PROPOSTA DE MANUTENÇÃO
7	PROPOSTA DE OUTROS SERVIÇOS
8	PROPOSTA DE OUTROS MATERIAIS
9	PROPOSTA DE OUTROS EQUIPAMENTOS
10	PROPOSTA DE OUTROS SERVIÇOS DE MANUTENÇÃO
11	PROPOSTA DE OUTROS SERVIÇOS DE MANUTENÇÃO DE EQUIPAMENTOS
12	PROPOSTA DE OUTROS SERVIÇOS DE MANUTENÇÃO DE EQUIPAMENTOS DE MANUTENÇÃO
13	PROPOSTA DE OUTROS SERVIÇOS DE MANUTENÇÃO DE EQUIPAMENTOS DE MANUTENÇÃO DE EQUIPAMENTOS
14	PROPOSTA DE OUTROS SERVIÇOS DE MANUTENÇÃO DE EQUIPAMENTOS DE MANUTENÇÃO DE EQUIPAMENTOS DE MANUTENÇÃO
15	PROPOSTA DE OUTROS SERVIÇOS DE MANUTENÇÃO DE EQUIPAMENTOS DE MANUTENÇÃO DE EQUIPAMENTOS DE MANUTENÇÃO DE EQUIPAMENTOS



INSTITUTO DE LICITAÇÃO DE MATERIAIS  
 LICITAÇÃO Nº 001/2006  
 Nº 1532  
 Página 01/06

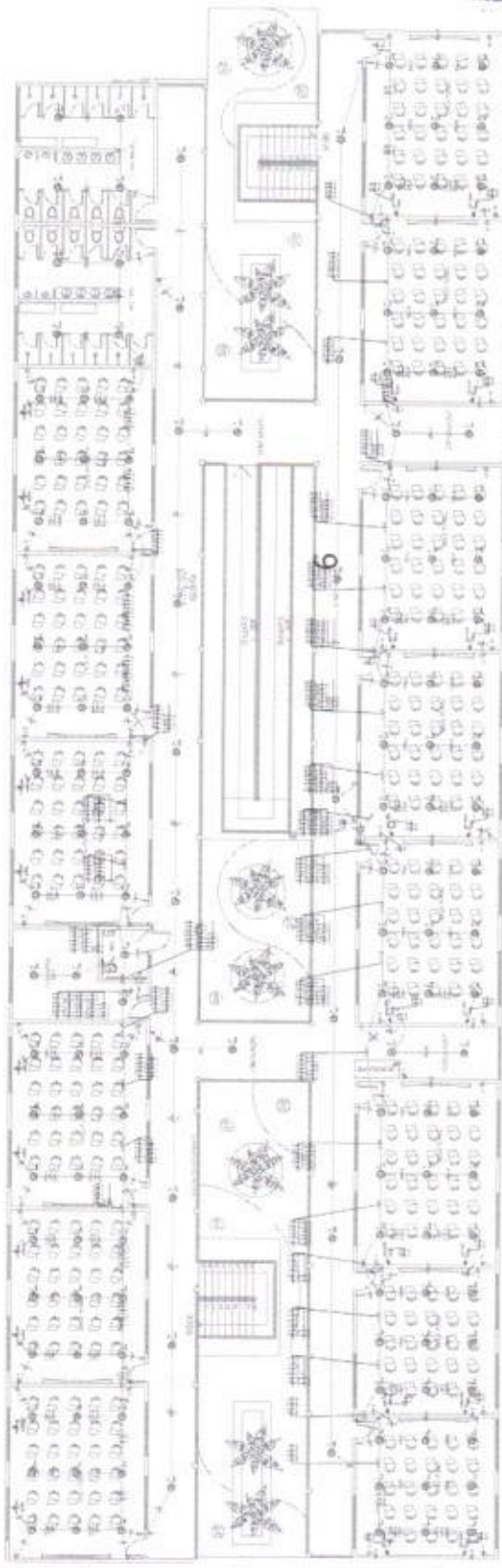
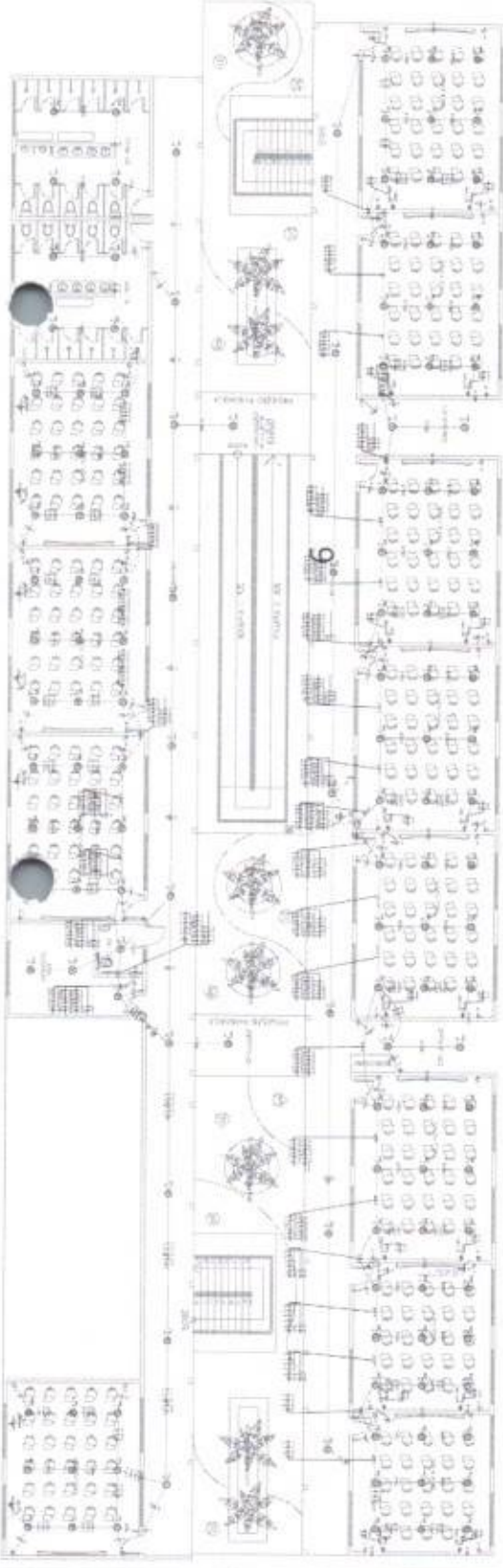

**INSTRUMENTO DE LICITAÇÃO Nº 1533/2010**  
DE  
03/03/2010  
DE  
15:33h  
DE  
PÁGINA 1533

1. Objeto: Fornecimento de materiais para a Prefeitura Municipal de Pacauis - PA, para atender às necessidades das diversas Secretarias Municipais.  
2. Valor estimado: R\$ 1.500.000,00 (Um milhão e quinhentos mil reais).  
3. Local de entrega: Prefeitura Municipal de Pacauis - PA.  
4. Validade da proposta: 90 (noventa) dias.  
5. Forma de pagamento: À vista, em moeda corrente.

**EMPRESA:**  
Razão Social: \_\_\_\_\_  
CNPJ: \_\_\_\_\_  
Inscrição Estadual: \_\_\_\_\_  
Inscrição Municipal: \_\_\_\_\_  
Endereço: \_\_\_\_\_  
Cidade: \_\_\_\_\_ Estado: \_\_\_\_\_  
Cep: \_\_\_\_\_  
Telefone: \_\_\_\_\_  
E-mail: \_\_\_\_\_

**CPF do Representante Legal: \_\_\_\_\_**  
**Assinatura do Representante Legal: \_\_\_\_\_**  
**Assinatura do Emprego: \_\_\_\_\_**

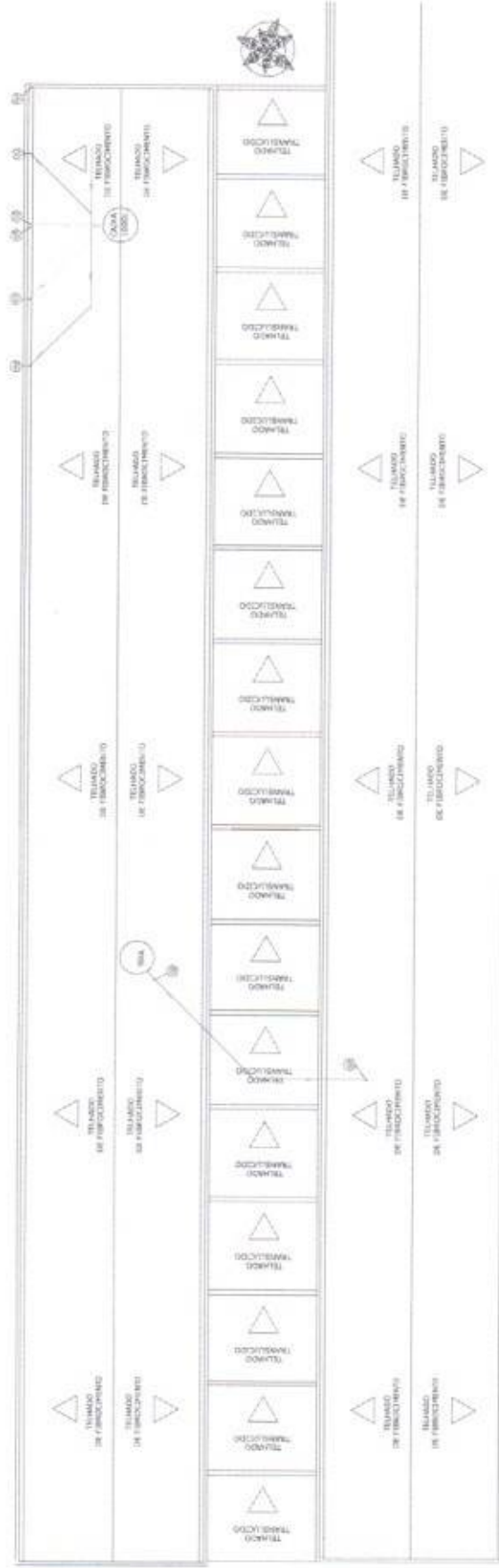

**PREFEITURA MUNICIPAL DE PACAUIS**  
SECRETARIA MUNICIPAL DE ADMINISTRAÇÃO  
SECRETARIA DE LICITAÇÃO

DIÁRIO OFICIAL  
LEI E RESOLUÇÃO Nº 003/2010

DIÁRIO OFICIAL  
LEI E RESOLUÇÃO Nº 003/2010

DIÁRIO OFICIAL  
LEI E RESOLUÇÃO Nº 003/2010

DIÁRIO OFICIAL  
LEI E RESOLUÇÃO Nº 003/2010

DIÁRIO OFICIAL  
LEI E RESOLUÇÃO Nº 003/2010

DIÁRIO OFICIAL  
LEI E RESOLUÇÃO Nº 003/2010

DIÁRIO OFICIAL  
LEI E RESOLUÇÃO Nº 003/2010

DIÁRIO OFICIAL  
LEI E RESOLUÇÃO Nº 003/2010

DIÁRIO OFICIAL  
LEI E RESOLUÇÃO Nº 003/2010

DIÁRIO OFICIAL  
LEI E RESOLUÇÃO Nº 003/2010

03/03